

Ceramic Book

21

PORCELANOSA



Nuestras premisas

Our premises

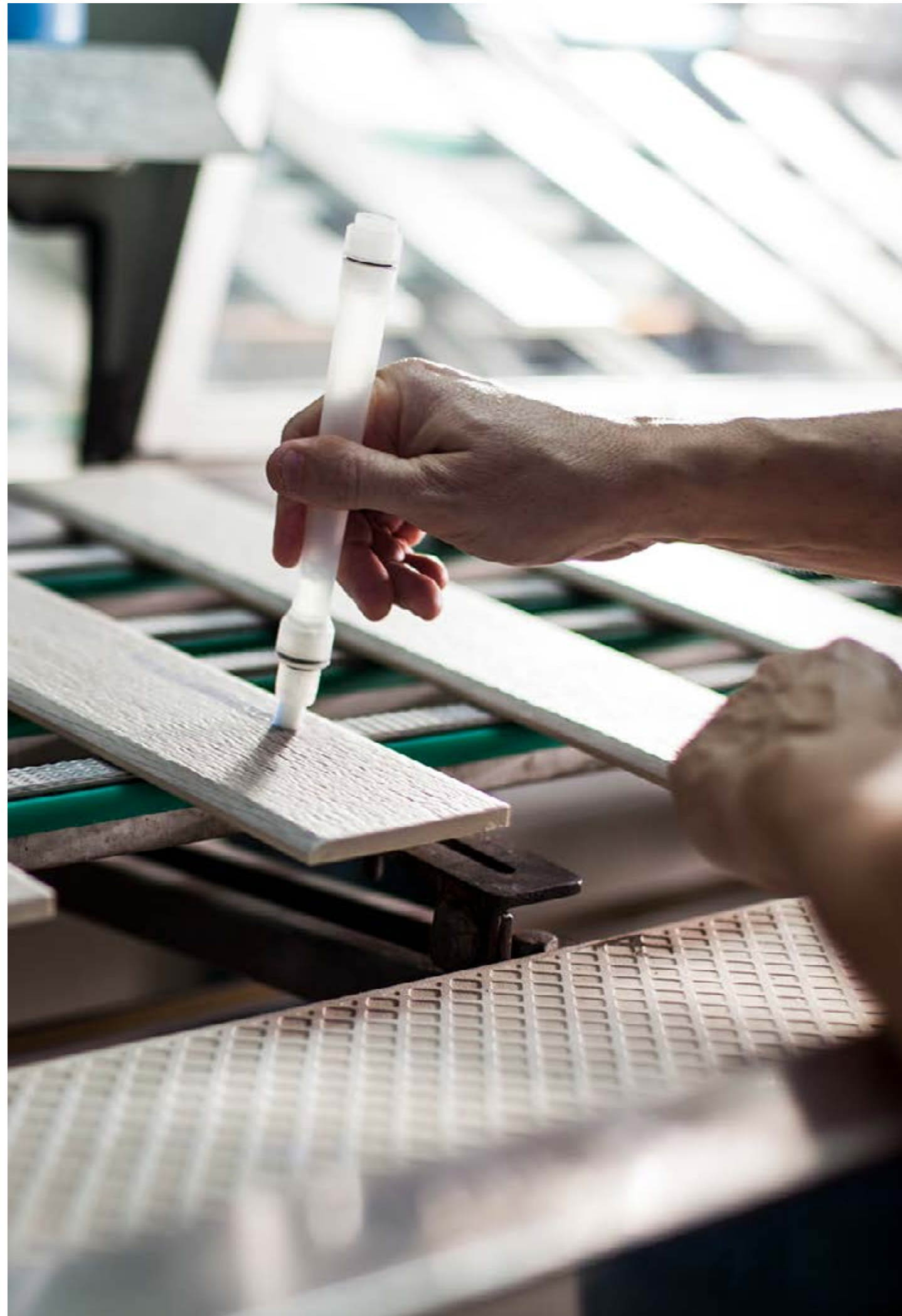

ES En Porcelanosa basamos el éxito de los productos en tres premisas: una calidad absoluta, una red comercial propia y una infraestructura que engloba todos estos factores. Para nosotros, la infraestructura es un punto clave en el éxito de nuestros productos. El objetivo es que en nuestras instalaciones se produzca una perfecta combinación entre funcionalidad, versatilidad y distinción.

FR Chez Porcelanosa, nous appuyons le succès de nos produits sur trois paramètres: une qualité absolue, son propre réseau commercial et une infrastructure qui regroupe tous ces facteurs. Pour nous, l'infrastructure est un élément clef dans le succès de nos produits. Dans nos installations nous voulons créer un parfait mariage entre fonctionnalité, variabilité et distinction.

EN At Porcelanosa we base the success of our products on three premises; unconditional quality, a commercial network of our own and an infrastructure to embrace all these factors. We think the infrastructure is key to the success of our products. We want our installations to have a perfect combination of functionality, versatility and distinction.

DE Die Grundlage für den Erfolg unserer Produkte beruht auf folgenden Prämissen: eine einwandfreie Qualität, ein eigenes Vertriebsnetz, eine Infrastruktur, die alle diese Faktoren mit einbezieht. Die Infrastruktur ist die Grundvoraussetzung für den Erfolg unserer Produkte. Wir beabsichtigen in unseren Anlagen eine perfekte Kombination von Funktionalität, Vielfältigkeit und Lebensqualität zu schaffen.

IT In Porcelanosa basiamo il successo dei nostri prodotti in tre concetti: qualità assoluta, rete commerciale propria e una infrastruttura che incorpora tutti questi concetti. Per noi, le infrastrutture sono il punto più importante per il successo dei nostri prodotti. Il nostro obiettivo è che nei nostri stabilimenti si produca una perfetta combinazione tra funzionalità, versatilità e distinzione.

PT Na Porcelanosa destacámos o êxito dos nossos produtos em três parâmetros: Qualidade absoluta, uma rede comercial própria e uma infraestrutura que engloba todos estes factores. Para nós, a infraestrutura é ponto chave no êxito dos nossos produtos. A nossa intenção é que estas produzam uma perfeita combinação entre funcionalidade, versatilidade e distinção.

PORCELANOSA

Tiendas

Showrooms

ES Con más de 400 tiendas repartidas por todo el mundo; desde Madrid a Nueva York, pasando por ciudades como Londres, Milán o París, PORCELANOSA asegura así su presencia en los cinco continentes para mostrar el continuo avance en innovación y diseño de todos sus productos.

FR Nous comptons plus de 400 salles d'expositions réparties dans le monde ; de Madrid à New York en passant par Londres, Milan et Paris. Porcelanosa Grupo assure ainsi sa présence sur les cinq continents et ceci afin de montrer l'amélioration dans l'innovation et la conception de nos produits.

EN With more than 400 showrooms spread worldwide; from Madrid to New York, through cities like London, Milan or Paris, Porcelanosa Grupo thus assures its presence in the five continents to show the steady improvement in innovation and design of all its products.

DE Inzwischen sind es bereits über 400 Ausstellungen, die in der ganzen Welt verteilt sind, von Madrid, London, Mailand oder Paris bis nach New York. Auf diese Weise sichert Porcelanosa Grupo ihren ständigen Fortschritt in allen Kontinenten bei Innovation und Design ihrer Produkte aufzuzeigen.

IT Con più di 400 punti vendita sparsi in tutto il mondo; da Madrid a New York, passando per città quali Londra, Milano o Parigi, Porcelanosa Grupo garantisce così la sua presenza nei cinque continenti, rivelando la costante evoluzione delle tecnologie e del design di tutti i suoi prodotti.

PT Com mais de 400 lojas repartidas por todo o mundo; de Madrid a Nova-Lorque, passando por cidades como Londres, Milão ou Paris, Porcelanosa Grupo assegura assim a sua presença nos cinco continentes para mostrar o contínuo progresso de inovação e design de todos os seus produtos.

PORCELANOSA

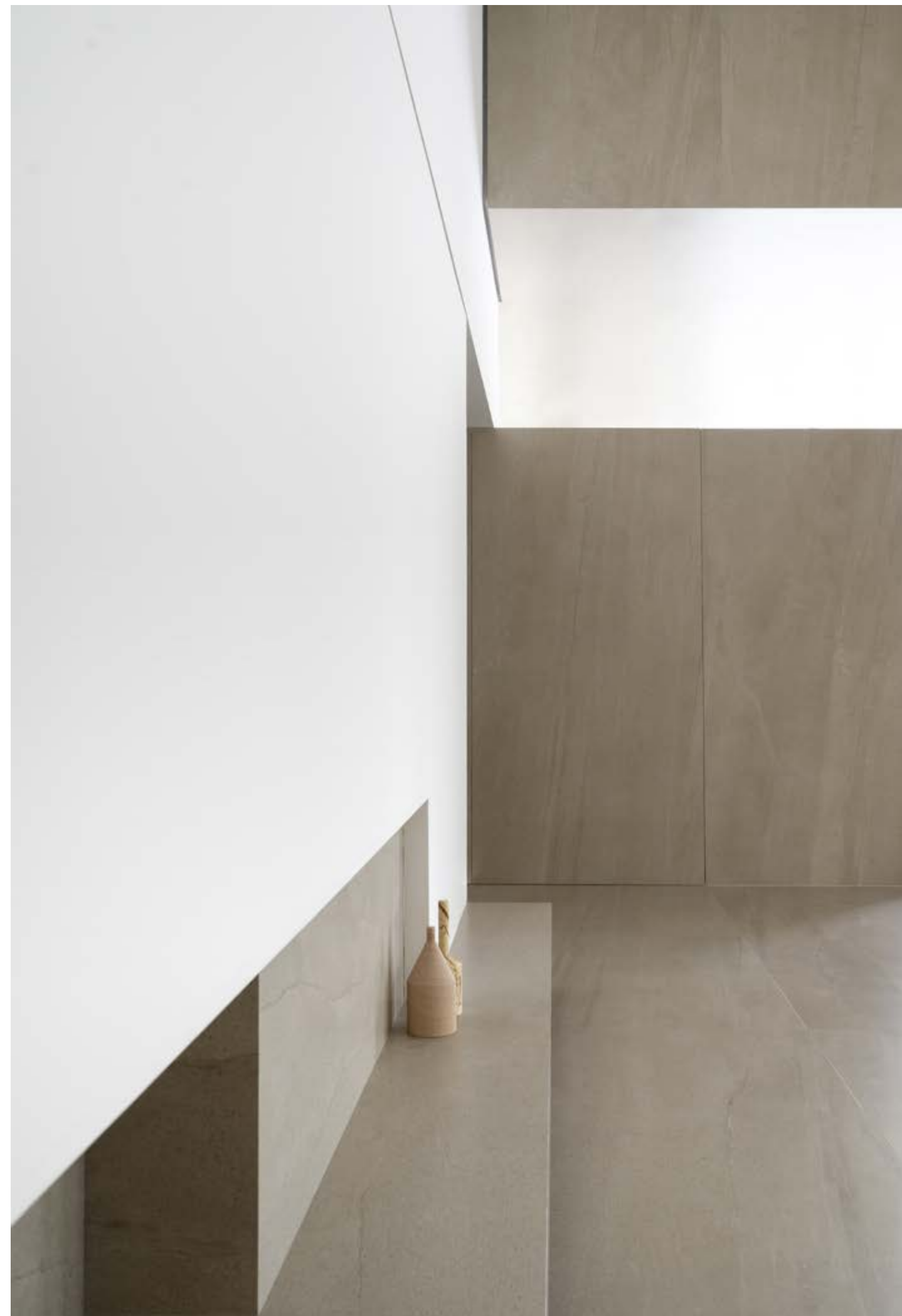



Compromiso con el medio ambiente

Environmental commitment

ES El compromiso adquirido por PORCELANOSA desde el inicio de su actividad industrial en el cuidado y respeto a su entorno natural y el medio ambiente en su conjunto, se pone de manifiesto a través de ECOTECH[®], un compendio de ideas y actuaciones de carácter medioambiental, entre las que podemos destacar las fuertes inversiones realizadas cada año en sistemas de reaprovechamiento de aguas, valorización de residuos, protección de la atmósfera y ahorro energético, o la certificación de su sistema de gestión ambiental según las directrices de la norma ISO 14001.

FR Depuis le début de son activité industrielle, Porcelanosa s'est engagé à respecter l'environnement à travers ECOTECH[®]. ECOTECH[®], est un recueil d'idées et d'actions qui chaque année grâce à d'importants investissements dans des systèmes de réutilisations des eaux, de recyclage des déchets, de protection de l'atmosphère et d'économies d'énergie. Toutes ces actions et investissements nous ont permis d'atteindre la norme ISO14001. et ceci afin de montrer l'amélioration dans l'innovation et la conception de nos produits.

EN The environmental commitment Porcelanosa has shown toward its immediate surroundings and the environment as a whole has characterized the company since its origins is clearly reflected by ECOTECH[®]. ECOTECH[®] is a collection of environmental ideas and initiatives, including substantial yearly investment into systems for recycling water, waste re-use, environmental protection and energy saving and it is a ISO 14001 certified environmental management system.

DE Seit Beginn ihrer gewerblichen Tätigkeit hat sich die Gruppe Porcelanosa dem Schutz und Respekt ihrer natürlichen Umgebung und der Umwelt insgesamt verschrieben. Dies wird durch ECOTECH[®] zum Ausdruck gebracht, die eine Zusammenfassung von Ideen und Aktionen zum Umweltschutz, zu denen vor allem kräftige Investitionen gehören, und jedes Jahr für Systeme zur Wiederaufbereitung von Wasser, Bewertung von Abfällen, Schutz gegen Luftverschmutzung und Energieeinsparungen getätigt werden. Auch die Zertifizierung ihres Umweltmanagementsystems nach den Richtlinien der ISO-Norm 14001 stellt diese Einstellung unter Beweis.

IT L'impegno acquisito da Porcelanosa fin dall'inizio della propria attività industriale nei confronti della natura e dell'ambiente nel suo complesso è evidente con ECOTECH[®], un insieme di idee e di azioni che interessano l'ambiente, tra le quali si possono sottolineare i grandi investimenti effettuati ogni anno per i sistemi di riutilizzo dell'acqua, la valorizzazione dei rifiuti, la protezione dell'atmosfera e il risparmio energetico, o la certificazione del proprio sistema di gestione ambientale secondo le direttive della norma ISO 14001.

PT O compromisso mantido pela Porcelanosa desde o início da sua actividade industrial no cuidado e respeito pelo ambiente natural e pelo meio ambiente no seu conjunto, manifestase a través da ECOTECH[®], um compêndio de ideias e acções de carácter ambiental, entre as quais podemos destacar os grandes investimentos realizados todos os anos em sistemas de reaproveitamento de água, de valorização de resíduos, de protecção da atmosfera e de poupança de energia, assim como de certificação do seu sistema de gestão ambiental, isto de acordo com as directrizes da norma ISO 14001.

PORCELANOSA

Responsabilidad Social Corporativa

Corporate Social Responsibility

ES - En Porcelanosa solo consumimos energía eléctrica cuyo origen renovable está garantizado. - El 30% de la energía que utilizamos en Porcelanosa la generamos nosotros mismos. - La iluminación de nuestras instalaciones es, en más de un 90%, de tipo led de alto rendimiento y bajo consumo. - La mitad de nuestra superficie cubierta permite la entrada de luz natural disminuyendo el consumo eléctrico. - Nuestro parque móvil interno está formado por vehículos eléctricos. - Como parte de nuestro compromiso con el ecosistema que nos rodea, en 2021 repoblaremos una zona forestal con 17.000 árboles. - Más del 95% de los residuos generados por Porcelanosa son reutilizados, reciclados o valorizados. - Hemos reducido el consumo de agua en nuestros procesos de fabricación de revestimiento un 20%. - Minimizamos el uso de agua y gas rectificando en seco nuestras cerámicas. - El 100% del agua residual es depurada y reutilizada para conseguir un vertido de 0 litros. - Todas las colecciones fabricadas por Porcelanosa tienen entre un 10 y un 20% de material reciclado, con especial mención a las series Ecologic que alcanzan un 95%. - Calculamos y reducimos nuestra huella de carbono todos los años, asegurando nuestro compromiso como economía circular. - Nuestros productos contribuyen a la obtención de créditos o puntos en certificaciones LEED, BREEM y VERDE.

FR - Chez Porcelanosa, nous n'utilisons que de l'énergie électrique dont l'origine renouvelable est garantie. - 30 % de l'énergie que nous utilisons chez Porcelanosa est générée par nous-mêmes. - L'éclairage de nos installations est, à plus de 90 %, de type led à haut rendement et à faible consommation. - La moitié de notre surface couverte permet l'entrée de lumière naturelle de manière à diminuer la consommation électrique. - Notre parc mobile interne est constitué de véhicules électriques. - Dans le cadre de notre engagement envers l'écosystème qui nous entoure, nous allons replanter en 2021 une zone forestière avec 17 000 arbres. - Plus de 95 % des déchets générés par Porcelanosa sont réutilisés, recyclés ou valorisés. - Nous avons réduit la consommation d'eau de 20 % dans nos procédés de fabrication de revêtement. - Nous minimisons l'utilisation de l'eau et du gaz en rectifiant nos céramiques à sec. - 100 % des eaux usées sont purifiées et réutilisées pour obtenir un rejet de 0 litre. - Toutes les collections produites par Porcelanosa contiennent entre 10 et 20 % de matériaux recyclés, avec une mention particulière pour les séries Ecologic qui atteignent 95 %. - Nous calculons et réduisons notre empreinte carbone chaque année, en assurant notre engagement en tant qu'économie circulaire. - Nos produits contribuent à l'obtention de crédits ou de points dans les certifications LEED, BREEM et VERDE.

EN - At Porcelanosa, we only consume electricity from guaranteed renewable sources. - We generate 30% of the energy we use at Porcelanosa ourselves. - Over 90% of the lighting in our premises is high-performance, low-consumption led lighting. - Half of our indoor surface area receives natural light, which reduces electricity consumption. - Our in-house rolling stock is comprised of electric vehicles. - As part of our commitment to the ecosystem we live in, in 2021 we plan to restore a forest area with 17,000 trees. - More than 95% of the waste generated by Porcelanosa is reused, recycled or repurposed. - We have reduced water consumption in our tile manufacturing processes by 20%. - We minimize water and gas use by dry pressing our ceramics. - 100% of the wastewater is purified and reused, producing 0 litres of discharge. - All collections manufactured by Porcelanosa contain between 10 and 20% recycled material, with special mention of the Ecologic series, which contains 95% recycled materials. - We calculate and reduce our carbon footprint every year, ensuring our commitment as a circular economy. - Our products contribute to obtaining credits or points in LEED, BREEM and VERDE certifications.

DE - Bei Porcelanosa verwenden wir nur Strom aus garantiert erneuerbaren Energiequellen. - 30 % der Energie, die wir bei Porcelanosa verwenden, erzeugen wir selbst. - Die Beleuchtung unserer Einrichtungen besteht zu mehr als 90 % aus LED-Leuchtmittel mit hoher Leistung und niedrigem Verbrauch. - Die Hälfte unserer überdachten Fläche lässt natürliches Licht eindringen und reduziert so den Stromverbrauch. - Unser interner Fuhrpark besteht aus Elektrofahrzeugen. - Im Rahmen unseres Engagements für das uns umgebende Ökosystem werden wir 2021 ein Waldgebiet mit 17.000 Bäumen aufforsten. - Über 95 % der von Porcelanosa erzeugten Abfälle werden wiederverwendet, recycelt oder verwertet. - Wir haben den Wasserverbrauch in unseren Beschichtungsprozessen um 20 % reduziert. - Durch das Trockenschleifen unserer Keramik reduzieren wir den Einsatz von Wasser und Gas auf ein Minimum. - 100% des Abwassers werden gereinigt und wiederverwendet, um einen Abfluss von 0 Litern zu erreichen. - Alle von Porcelanosa hergestellten Kollektionen werden zu 10 bis 20 % aus recyceltem Material hergestellt. Die Ecologic-Reihe besteht sogar zu 95 % aus recyceltem Material. - Wir berechnen und reduzieren jährlich unseren CO2-Fußabdruck und verpflichten uns damit zur Kreislaufwirtschaft. - Unsere Produkte tragen dazu bei, Credits oder Punkte für LEED-, BREEM- und GREEN-.

IT - In Porcelanosa consumiamo solo energia elettrica di origine rinnovabile garantita. - Il 30% dell'energia che utilizziamo in Porcelanosa la generiamo noi stessi. - L'illuminazione delle nostre strutture è, per oltre il 90%, di tipo led ad alte prestazioni e basso consumo. - La metà della nostra superficie coperta consente l'ingresso della luce naturale, riducendo il consumo di elettricità. - Il nostro parco auto interno è costituito da veicoli elettrici. - Come parte del nostro impegno verso l'ecosistema che ci circonda, nel 2021 ripopoleremo un'area forestale con 17.000 alberi. - Oltre il 95% dei rifiuti generati da Porcelanosa viene riutilizzato, riciclato o recuperato. - Abbiamo ridotto del 20% il consumo d'acqua nei nostri processi di produzione dei rivestimenti. - Riduciamo al minimo l'uso di acqua e gas rettificando a secco le nostre ceramiche. - Il 100% delle acque reflue viene purificato e riutilizzato per ottenere uno scarico di 0 litri. - Tutte le collezioni prodotte da Porcelanosa possiedono tra il 10 e il 20% di materiale riciclato, con particolare riferimento alle serie Ecologic che raggiungono il 95%. - Calcoliamo e riduciamo la nostra impronta di carbonio ogni anno, garantendo il nostro impegno come economia circolare. - I nostri prodotti contribuiscono all'ottenimento di crediti o punti nelle certificazioni LEED, BREEM e VERDE.

PT - Na Porcelanosa consumimos apenas energia elétrica cuja origem renovável esteja garantida. - 30% da energia que utilizamos na Porcelanosa é produzida por nós. - A iluminação das nossas instalações é, em mais de 90%, de led de alto rendimento e baixo consumo. - Metade da nossa superfície coberta permite a entrada de luz natural diminuindo o consumo elétrico. - O nosso parque móvel interno é formado por veículos elétricos. - Como parte do nosso compromisso para com o ecossistema que nos rodeia, reforestaremos em 2021 uma zona florestal com 17.000 árvores. - Mais de 95% dos resíduos produzidos pela Porcelanosa são reutilizados, reciclados ou valorizados. - Reduzimos em 20% o consumo de água nos nossos processos de produção de revestimento. - Minimizamos a utilização de água e gás retificando a seco as nossas cerâmicas. - 100% da água residual é depurada e reutilizada para obter um derrame de 0 litros. - Todas as coleções produzidas pela Porcelanosa possuem entre 10 e 20% de material reciclado, com destaque especial nas séries Ecologic que atingem os 95%. - Calculamos e reduzimos todos os anos a nossa pegada de carbono, assegurando o nosso compromisso como economia circular. - Os nossos produtos contribuem para a obtenção de créditos ou pontos nas certificações LEED, BREEM e VERDE.

PORCELANOSA



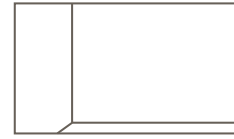

Índice A-Z

Index A-Z

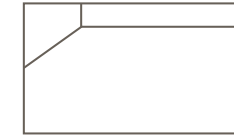

Índice A-Z

Index A-Z

A		I	
Antique	124	Ice Minnesota	084
Artic	074	Ice Nebraska	086
Austin	050	Ice Tanzania	088
B		Image	026 / 138
Baltimore	106	Indic	076
Belice	132	Infinito Magma Black	154
Berna	052	J	
Block Bután	056	Japan	184
Bombay Nantes	044	K	
Boston	128	Karachi	024
Bottega	036 / 110	L	
Brunei	180	Lexington	090
Bután	056	Listón Madera	092
C		Listón Oxford	162
Calacata Gold	152	M	
Capri	060	Madagascar	142
Capri Lineal	060	Magma Black	154
Columbia	094	Marbella	040 / 110
Contour	106	Marmi Blanco	172
Croix	130	Marmi Blanco XL	096
Cubica	182	Marmi China	174
Cubik Indic	076	Marmi China XL	097
D		Marmi China XXL	030
Dayton	130	Mármol Carrara Blanco	078 / 156
Deco Berna	052	Matt	100
Deco Boston	128	Menorca	186
Deco Durango	020 / 136	Menorca Hojas	186
Deco Durango Brillo	062	Menorca Line	186
Deco Fontana	028	Metropolitan	042 / 144
Deco Image	138	Metropolitan Nature	144
Deco Matt	100	Mombasa Prada	064
Dover	132	Mosaico Carrara Bl.	156
Dover Antique	132	Mosaico Durango	020 / 136
Dover Modern Line	132	Mosaico Matt	100
Dover Spiga	134	Mosaico Nantes	044
Dubai	168	Mosaico Prada	064
Durango	020 / 136	Mosaico Rodano	148
Durango Brillo	062	N	
F		Nantes	044
Fontana	028	Newport	114
G		Newport Nature	122
Glass	170	Noa Minnesota	084
H		Noa Tanzania	088
Harlem	112	O	
Hawi	114	Ocean	146
Helsinki	172	Old	114
		Ona	142

Ona Blanco Mate	174	P	
Oxo Deco Blanco	174	Park	124
Oxo Deco XL	097	Park Lineal	124
Oxo Line Blanco	174	Persia	080
P		Prada	064
Park	124	Prisma Blanco	172
Park Lineal	124	Prisma Blanco Mate	174
Persia	080	Prisma Bronze/Silver	188
Prada	064	R	
Prisma Blanco	172	Rhin	126
Prisma Blanco Mate	174	Rivoli	158
Prisma Bronze/Silver	188	Rodano	148
R		Ruggine	164
Rhin	126	S	
Rivoli	158	Samui Verbier	070
Rodano	148	Sea	204
Ruggine	164	Sea Blanco	172
S		Sea Silver	178
Samui Verbier	070	Sena	160
Sea	204	Shine	166
Sea Blanco	172	Stripe Berna	052
Sea Silver	178	Spiga Bottega	036
Sena	160	Spiga Bután	056
Shine	166	Spiga Durango	020 / 136
Stripe Berna	052	Spiga Marmi China XXL	030
Spiga Bottega	036	Spiga Prada	064
Spiga Bután	056	T	
Spiga Durango	020 / 136	Taco Oxford	162
Spiga Marmi China XXL	030	Thao Verbier	070
Spiga Prada	064	Thassos	081
T		Travertino Medici	082
Taco Oxford	162	Toscana	048
Thao Verbier	070	V	
Thassos	081	Verbier	070
Travertino Medici	082		
Toscana	048		

A		K	
Antique	285	Karachi	322
Arizona	294	M	
Artic	344	Madagascar	324
Ascot	206	Magma Black	350
Assuan	296	Manhattan	236
Aston	254	Marbella	263
Austin	298	Marmi Blanco	398
B		Marvel Pulido	376
Baltimore	256	Matt White	360
Barcelona	364	Metropolitan	270
Berna	300 / 408	Metropolitan Nature	274
Bianco Pulido	372	Minnesota	212 / 240
Boston	304	N	
Bottega	260 / 404	Nantes	276 / 406
Bután	306	Nebraska	216
C		Newport	280 / 407
Calacata Gold	392	New York	386
Carrara Blanco Brillo	388	Nobu	242
Carrara Blanco Pulido	374	O	
Carrara Blanco Natural	390	Ocean	326
Ceppo	308	Oxford	208
Chester	196	P	
D		Park	284
Dayton	310	Persia	394
Deco Berna	300	Portofino Pulido	378
Deco Harlem	266	Prada	328 / 410
Delaware	228	R	
Devon	232	Rhin	288
Dover	312	River	332
Dover Antique	312	Rivoli	352
Durango	316 / 409	Rodano	334 / 387 / 411
Durango Brillo	384	S	
E		Samoa	338
Extreme	358	Smart Minnesota	198
F		Smart Tanzania	200
Ferroker	354	Smart Vancouver	204
Fontana	393	Sochi Pulido	380
Fontana Matt	346	Soho	290
H		T	
Harlem	266 / 382 / 405	Tanzania	218 / 246
Heritage	248	Thassos	395
I		Technic Nieve	362
Image	318	Travertino Medici	396
Indic	348	Toscana	292
Irish	385		

V	
Vancouver	224
Verbier	340 / 412

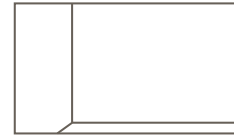

Índice por formatos

Index by size

59,6 cm x 150 cm

Durango	020
<i>Deco Durango</i>	020
<i>Mosaico Durango</i>	020
<i>Spiga Durango</i>	020
Fontana	028
<i>Deco Fontana</i>	028
Image	026
Karachi	024
Marmi China XXL	030
<i>Spiga Marmi China XXL</i>	030

45 cm x 120 cm

Artic	074
Austin	050
Berna	052
<i>Deco Berna</i>	052
<i>Stripe Berna</i>	052
Bottega	036
<i>Marbella</i>	036
<i>Spiga Bottega</i>	036
Bután	056
<i>Block Bután</i>	056
<i>Spiga Bután</i>	056
Capri	060
<i>Capri Lineal</i>	060
Columbia	094
Durango Brillo	062
<i>Deco Durango Brillo</i>	062
Ice Minnesota	084
<i>Noa Minnesota</i>	084
Ice Nebraska	086
Ice Tanzania	088
<i>Noa Tanzania</i>	088
Indic	076
<i>Cubik Indic</i>	076
Lexington	090
Listón Madera	092
Marmi Blanco XL	096
Marmi China XL	097
<i>Oxo Deco XL</i>	097
Mármol Carrara Blanco	078
Matt	100
<i>Deco Matt</i>	100
<i>Mosaico Matt</i>	100
Metropolitan	042
Nantes	044
<i>Bombay Nantes</i>	044
<i>Mosaico Nantes</i>	044
Persia	080
Prada	064
<i>Mombasa Prada</i>	064
<i>Mosaico Prada</i>	064
<i>Spiga Prada</i>	064
Thassos	081
Toscana	048
Travertino Medici	082
Verbier	070
<i>Samui</i>	070

<i>Thao</i>	070
-------------	-----

33,3 cm x 100 cm

Baltimore	106
<i>Contour</i>	106
Boston	128
<i>Deco Boston</i>	128
Bottega	110
<i>Marbella</i>	110
Brunei	180
Calacata	152
Cubica	182
Dayton	130
<i>Croix</i>	130
Dover	132
<i>Belice</i>	132
<i>Dover Antique</i>	132
<i>Dover Modern Line</i>	132
<i>Dover Spiga</i>	132
Dubai	168
Durango	136
<i>Deco Durango</i>	136
<i>Mosaico Durango</i>	136
<i>Spiga Durango</i>	136
Glass	170
Harlem	112
Image	138
<i>Deco Image</i>	138
Japan	184
Listón Oxford	162
<i>Taco Oxford</i>	162
Madagascar	142
<i>Ona</i>	142
Magma Black	154
<i>Infinito Magma Black</i>	154
Marmi Blanco	172
<i>Helsinki</i>	172
<i>Prisma Blanco</i>	172
<i>Sea Blanco</i>	172
Marmi China	174
<i>Ona Blanco</i>	174
<i>Oxo Deco</i>	174
<i>Oxo Line</i>	174
<i>Prisma Blanco Mate</i>	174
Mármol Carrara Blanco	156
<i>Mosaico Carrara Blanco</i>	156
Menorca	186
<i>Menorca Line</i>	186
<i>Menorca Hojas</i>	186
Metropolitan	144
Newport	114
<i>Hawi</i>	114
<i>Old</i>	114
Newport Nature	122
Ocean	146
Park	124
<i>Antique</i>	124
<i>Park Lineal</i>	124
Prisma	188
Rhin	126

Rivoli	158
Rodano	148
<i>Mosaico Rodano</i>	148
Ruggine	164
Sena	160
Sea Silver	178
Shine	166

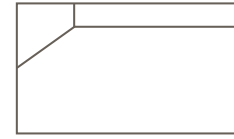

Índice por formatos

Index by size

29,4 cm x 180 cm 19,3 cm x 180 cm

Delaware	228
Devon	232
Manhattan	236
Minnesota	240
Nobu	242
Tanzania	246

25 cm x 150 cm

Minnesota	212
Nebraska	216
Tanzania	218
Vancouver	224

29,4 cm x 120 cm 19,3 cm x 120 cm

Ascot	206
Delaware	228
Manhattan	236
Oxford	208

22 cm x 90 cm 14,3 cm x 90 cm

Chester	196
Smart Minnesota	198
Smart Tanzania	200
Smart Vancouver	204

59,6 cm x 180 cm

Bottega	260
Boston	304

120 cm x 120 cm

Berna	300
Bottega	260
Bután	306
Durango	316
Fontana Matt	346
Harlem	266
Karachi	322
Nantes	276
Prada	328
Rodano	334
Verbier	340

59,6 cm x 120 cm

Austin	298
Carrara Blanco Natural	390
Extreme	358
Ferroker	354
Image	318
River	332
Technic Nieve	362

58,6 cm x 118,7 cm

Bianco Pulido	372
Carrara Blanco Pulido	374
Marvel Pulido	376
Portofino Pulido	378
Sochi Pulido	380

80 cm x 80 cm

Artic	344
Bottega	260
Ceppo	308
Dover	312
Harlem	266
Heritage	248
Indic	348
Magma Black	350
Metropolitan	270
Newport	280
Rivoli	352
Rodano	334
Soho	290
Verbier	340

40 cm x 80 cm

Arizona	294
Austin	298
Boston	304
Ferroker	354
Image	318
Metropolitan	270
Samoa	338

59,6 cm x 59,6 cm

Artic	344
Aston	254
Assuan	296
Baltimore	256
Barcelona	364
Berna	300
Bottega	260
<i>Marbella</i>	260
Bután	306
Calacata Gold	392
Carrara Blanco Brillo	388
Carrara Blanco Natural	390
Dayton	310
Deco Harlem	266
Dover	312
Dover Antique	312
Durango	316
Durango Brillo	384
Extreme	358
Ferroker	354
Fontana	393
Harlem	266
Indic	348
Madagascar	324

Magma Black	350
Marmi Blanco	398
Matt White	360
Metropolitan	270
Metropolitan Nature	274
Nantes	276
Newport	280
Ocean	326
Persia	394
Park	284
<i>Antique</i>	284
Prada	328
Rhin	288
Rivoli	352
Rodano	334
Thassos	395
Toscana	292
Travertino Medici	396
Verbier	340

59,6 cm x 59,6 cm x 2 cm

Berna	408
Bottega	404
Durango	409
Harlem	405
Nantes	406
Newport	407
Prada	410
Rodano	411
Verbier	412

33 cm x 66 cm

Harlem	382
Irish	385
New York	386
Rodano	387

Ceramic Book



PORCELANOSA

Revestimientos Wall Tiles XXL

Grandes formatos para revestimientos que minimizan los tiempos de instalación, sobre todo en proyectos de gran envergadura y reducen el número de juntas entre piezas.
Large formats for wall tiles wich minimize installation times, especially in large projects, and reduce the number of joints between pieces.

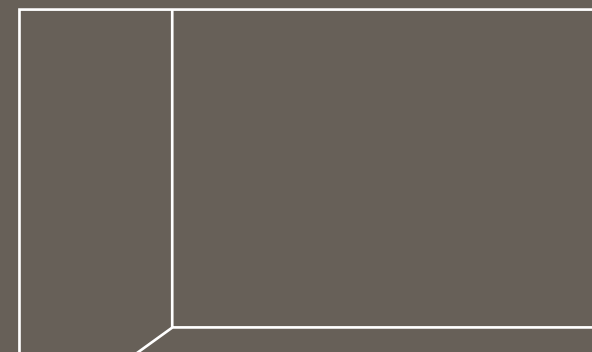



Piedras
Stones

020. Durango / Deco / Mosaico / Spiga

024. Karachi

026. Image



Mármoles
Marbles

028. Fontana / Deco

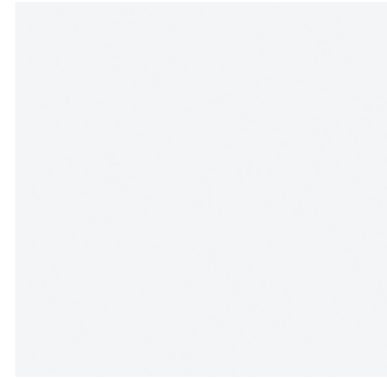

Monocolores
Solid Colours

030. Marmi China XXL / Spiga

Durango

Revestimiento Monoporosa Rectificado / Rectified Wall Tiles



DURANGO ACERO
59,6 cm x 150 cm x 1,1 cm · 24" x 59"
100272816 G276
PERFIL DURANGO ACERO
1,5 cm x 59,6 cm · 6" x 24"
100274438 G92
Butech: Colorstuk Rapid Gris 100236834



DURANGO BONE
59,6 cm x 150 cm x 1,1 cm · 24" x 59"
100272858 G276
PERFIL DURANGO BONE
1,5 cm x 59,6 cm · 6" x 24"
100274490 G92
Butech: Colorstuk Rapid Perla 100275760
Butech: Colorstuk Rapid Marfil 100236794

EMBALAJE / PACKING

MODELO / MODEL	PZ/CJ	M2/CJ	*KG/CJ	CJ/PAL	M2/PAL	*KG/PAL	BUTECH
Durango	3	2,68	47,11	20	53,64	942,18	Fr-one n / One-flex Premium
Perfil 1,5 cm x 59,6 cm	15	0,27	3,56	28	7,51	99,54	

*valores aproximados. *approximated values.

Durango

Deco Durango / Mosaico Durango / Spiga Durango

Revestimiento Monoporosa Rectificado / Rectified Wall Tiles



DECO DURANGO
59,6 cm x 150 cm x 1,1 cm · 24" x 59"
100272857 G278
Butech: Colorstuk Rapid Gris 100236834

DECO DURANGO ESTÁ FORMADA POR 3 DECORADOS DISTINTOS ALEATORIOS.
DECO DURANGO IS MADE IN 3 DIFFERENT RANDOM PATTERNS.

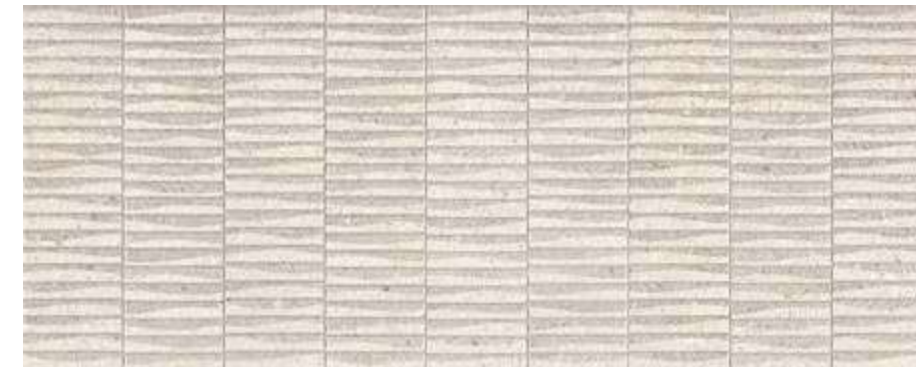

MOSAICO DURANGO
59,6 cm x 150 cm x 1,1 cm · 24" x 59"
100272817 G278
Butech: Colorstuk Rapid Gris 100236834



SPIGA DURANGO
59,6 cm x 150 cm x 1,1 cm · 24" x 59"
100272882 G278
Butech: Colorstuk Rapid Gris 100236834

EMBALAJE / PACKING

MODELO / MODEL	PZ/CJ	M2/CJ	*KG/CJ	CJ/PAL	M2/PAL	*KG/PAL	BUTECH
Deco Durango	3	2,68	47,11	18	48,27	847,96	Fr-one n / One-flex Premium
Mosaico Durango	3	2,68	47,11	18	48,27	847,96	
Spiga Durango	3	2,68	47,11	18	48,27	847,96	

*valores aproximados. *approximated values.



Karachi Acero
59,6 cm x 150 cm



Karachi

Revestimiento Monoporosa Rectificado / Rectified Wall Tiles



new

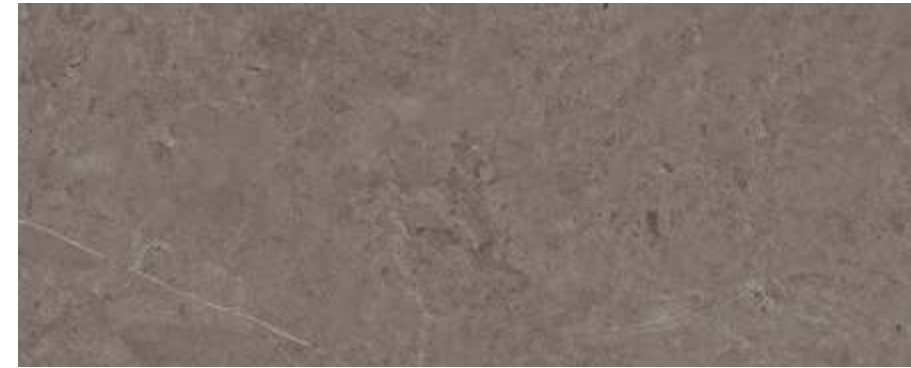

KARACHI ACERO

59,6 cm x 150 cm x 1,1 cm · 24" x 59" 100280880 G276

PERFIL KARACHI ACERO

1,5 cm x 59,6 cm · 6" x 24" 100281170 G92

Butech: Colorstuk Rapid Cemento 100236449

new



KARACHI GREY

59,6 cm x 150 cm x 1,1 cm · 24" x 59" 100280817 G276

PERFIL KARACHI GREY

1,5 cm x 59,6 cm · 6" x 24" 100281163 G92

Butech: Colorstuk Rapid Negro 100236475

EMBALAJE / PACKING

MODELO / MODEL	PZ/CJ	M2/CJ	*KG/CJ	CJ/PAL	M2/PAL	*KG/PAL	BUTECH
Karachi	3	2,68	47,11	20	53,64	942,18	Fr-one n / One-flex Premium
Perfil 1,5 cm x 59,6 cm	15	0,27	3,56	28	7,51	99,54	

*valores aproximados. *approximated values.

Image

Revestimiento Monoporosa Rectificado / Rectified Wall Tiles



IMAGE CREAM
 59,6 cm x 150 cm x 1,1 cm · 24" x 59" 100293246 G276
PERFIL IMAGE CREAM
 1,5 cm x 59,6 cm · 6" x 24" 100293491 G92
 Butech: Colorstuk Rapid Beige 100236808



IMAGE DARK
 59,6 cm x 150 cm x 1,1 cm · 24" x 59" 100293238 G276
PERFIL IMAGE DARK
 1,5 cm x 59,6 cm · 6" x 24" 100293454 G92
 Butech: Colorstuk Rapid Antracita 100236481

EMBALAJE / PACKING

MODELO / MODEL	PZ/CJ	M2/CJ	*KG/CJ	CJ/PAL	M2/PAL	*KG/PAL	BUTECH
Image	3	2,68	47,11	20	53,64	942,18	Fr-one n / One-flex Premium
Perfil 1,5 cm x 59,6 cm	15	0,27	3,56	28	7,51	99,54	

*valores aproximados. *approximated values.

Image

Revestimiento Monoporosa Rectificado / Rectified Wall Tiles



IMAGE SILVER
 59,6 cm x 150 cm x 1,1 cm · 24" x 59" 100293271 G276
PERFIL IMAGE SILVER
 1,5 cm x 59,6 cm · 6" x 24" 100293485 G92
 Butech: Colorstuk Rapid Cemento 100236449



IMAGE WHITE
 59,6 cm x 150 cm x 1,1 cm · 24" x 59" 100293209 G276
PERFIL IMAGE WHITE
 1,5 cm x 59,6 cm · 6" x 24" 100293530 G92
 Butech: Colorstuk Especial White 100236236

EMBALAJE / PACKING

MODELO / MODEL	PZ/CJ	M2/CJ	*KG/CJ	CJ/PAL	M2/PAL	*KG/PAL	BUTECH
Image	3	2,68	47,11	20	53,64	942,18	Fr-one n / One-flex Premium
Perfil 1,5 cm x 59,6 cm	15	0,27	3,56	28	7,51	99,54	

*valores aproximados. *approximated values.



FONTANA 59,6 cm x 150 cm - DECO FONTANA 59,6 cm x 150 cm

Fontana

Revestimiento Monoporosa Rectificado / Rectified Wall Tiles



FONTANA
59,6 cm x 150 cm x 1 cm - 24" x 59" 100272805 G276
PERFIL FONTANA
1,5 cm x 59,6 cm - 6" x 24" 100274458 G92
Butech: Colorstuk Especial White 100238236

new



DECO FONTANA
59,6 cm x 150 cm x 1 cm - 24" x 59" 100280758 G278
Butech: Colorstuk Especial White 100238236

DECO FONTANA ESTÁ FORMADA POR 3 DECORADOS DISTINTOS ALEATORIOS.
DECO FONTANA IS MADE IN 3 DIFFERENT RANDOM PATTERNS.

EMBALAJE / PACKING

MODELO / MODEL	PZ/CJ	M2/CJ	*KG/CJ	CJ/PAL	M2/PAL	*KG/PAL	BUTECH
Fontana	3	2,68	47,11	20	53,64	942,18	Fr-one n / One-flex Premium
Deco Fontana	3	2,68	47,11	20	53,64	942,18	
Perfil 1,5 cm x 59,6 cm	15	0,27	3,56	28	7,51	99,54	

*valores aproximados. *approximated values.



PAVIMENTO COMBINABLE: SERIE FONTANA 59,6 cm x 59,6 cm / 24" x 24"
FLOOR TILES COMBINATIONS: FONTANA SERIE 59,6 cm x 59,6 cm / 24" x 24"



Marmi China XXL 59,6 cm x 150 cm - Spiga Marmi China XXL 59,6 cm x 150 cm

Marmi China XXL

Spiga Marmi China XXL

Revestimiento Monoporosa Rectificado / Rectified Wall Tiles

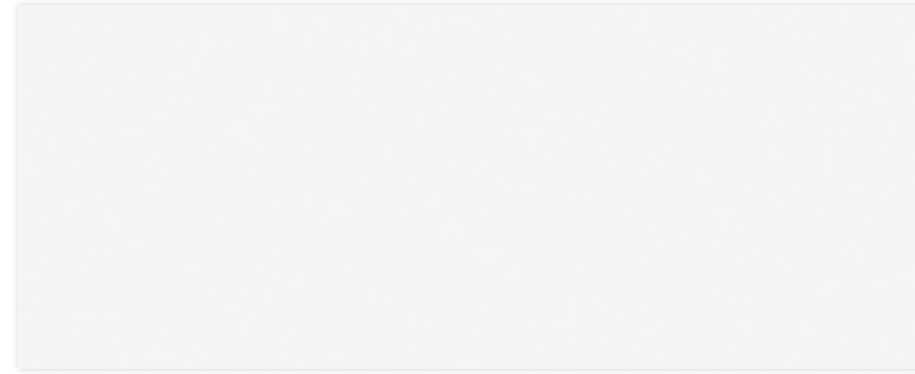

MARMI CHINA XXL

59,6 cm x 150 cm x 1 cm - 24" x 59" 100272890 G276

PERFIL MARMÍ CHINA XXL

1,5 cm x 59,6 cm - 6" x 24" 100274491 G92

Butech: Colorstuk Rapid Blanco 100236463



SPIGA MARMÍ CHINA XXL

59,6 cm x 150 cm x 1 cm - 24" x 59" 100272872 G278

Butech: Colorstuk Rapid Blanco 100236463

EMBALAJE / PACKING

MODELO / MODEL	PZ/CJ	M2/CJ	*KG/CJ	CJ/PAL	M2/PAL	*KG/PAL	BUTECH
Marmi China XXL	3	2,68	47,11	20	53,64	942,18	Fr-one n / One-flex Premium
Spiga Marmi China XXL	3	2,68	47,11	18	48,27	847,96	
Perfil 1,5 cm x 59,6 cm	15	0,13	3,56	56	7,51	199,06	

*valores aproximados. *approximated values.

Revestimientos Wall Tiles XL

Grandes formatos para revestimientos que minimizan los tiempos de instalación, sobre todo en proyectos de gran envergadura y reducen el número de juntas entre piezas.
Large formats for wall tiles wich minimize installation times, especially in large projects, and reduce the number of joints between pieces.

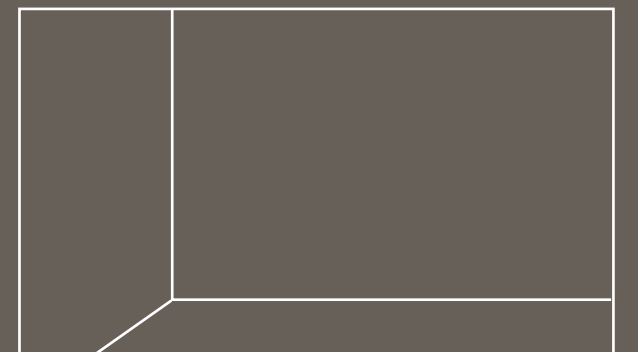



Cementos
Concretes

- 036. Bottega / Spiga / Marbella
- 042. Metropolitan
- 044. Nantes / Bombay / Mosaico
- 048. Toscana



Piedras
Stones

- 050. Austin
- 052. Berna / Deco / Stripe
- 056. Bután / Block / Spiga
- 060. Capri / Lineal
- 062. Durango Brillo / Deco Brillo
- 064. Prada / Mombasa / Mosaico / Spiga
- 070. Verbier / Samui / Thao



Mármoles
Marbles

- 074. Artic
- 076. Indic / Cubik
- 078. Mármol Cararra Blanco
- 080. Persia
- 081. Thassos
- 082. Travertino Medici



Maderas
Woods

- 084. Ice Minnesota / Noa
- 086. Ice Nebraska
- 088. Ice Tanzania / Noa
- 090. Lexington
- 092. Listón Madera



Metálicos
Metallics

- 094. Columbia

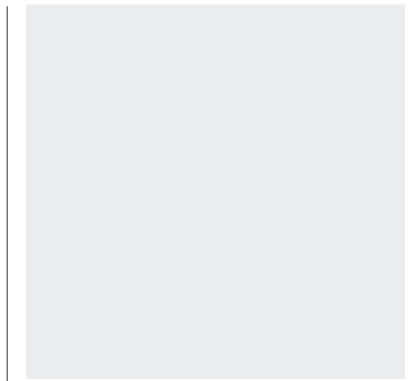

Monocolores
Solid Colours

- 096. Marmi Blanco XL
- 097. Marmi China XL / Oxo Deco XL
- 100. Matt / Deco / Mosaico

índice por efecto
index by look

036
037

Bottega Acero
45 cm x 120 cm



XL TILES cementos / concretes

Bottega

Spiga Bottega

Revestimiento Monoporosa Rectificado / Rectified Wall Tiles



BOTTEGA ACERO
45 cm x 120 cm x 1,03 cm · 18" x 47" 100214606 G270
PEEFIL BOTTEGA ACERO
1,5 cm x 45 cm · 6" x 18" 100217891 G92
Butech: Colorstuk Rapid Manhattan 100236464



SPIGA BOTTEGA ACERO
45 cm x 120 cm x 0,9 cm · 18" x 47" 100214812 G274
Butech: Colorstuk Rapid Manhattan 100236464

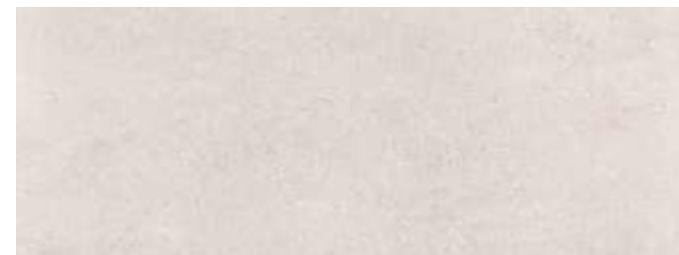

BOTTEGA CALIZA
45 cm x 120 cm x 1,03 cm · 18" x 47" 100214661 G270
PERFIL BOTTEGA CALIZA
1,5 cm x 45 cm · 6" x 18" 100219991 G92
Butech: Colorstuk Rapid Gris 100236834

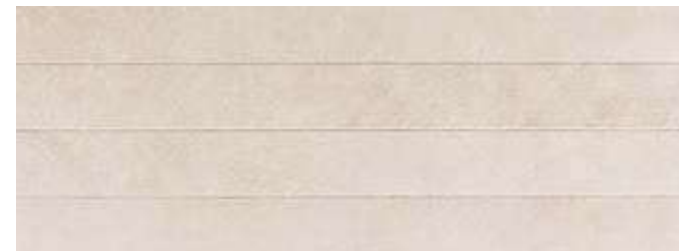

SPIGA BOTTEGA CALIZA
45 cm x 120 cm x 0,9 cm · 18" x 47" 100214820 G274
Butech: Colorstuk Rapid Gris 100236834

EMBALAJE / PACKING

MODELO / MODEL	PZ/CJ	M2/CJ	*KG/CJ	CJ/PAL	M2/PAL	*KG/PAL	BUTECH
Bottega	3	1,82	26,70	40	64,80	1068,12	Fr-one n / One-flex Premium
Spiga Bottega	3	1,82	27,68	40	64,80	1117,08	
Perfil 1,5 cm x 45 cm	20	0,27	3,84	56	15,12	203,84	

*valores aproximados. *approximated values.

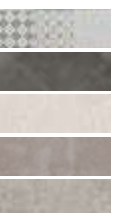

PAVIMENTO COMBINABLE: SERIE BOTTEGA 59,8 cm x 59,8 cm / 24" x 24"
FLOOR TILES COMBINATIONS: BOTTEGA SERIE 59,8 cm x 59,8 cm / 24" x 24"

XXL _ XL WALL TILES



SPIGA BOTTEGA WHITE 45 cm x 120 cm

XL TILES cementos / concretes

Bottega

Spiga Bottega

Revestimiento Monoporosa Rectificado / Rectified Wall Tiles

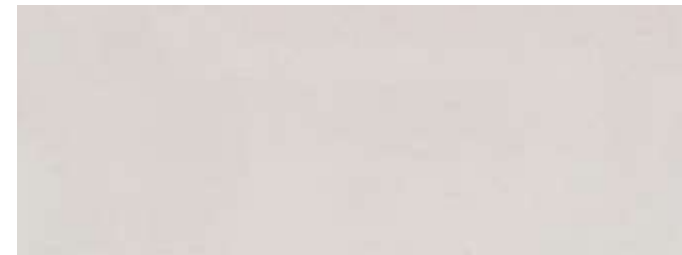

BOTTEGA WHITE
45 cm x 120 cm x 1,03 cm · 18" x 47" 100239817 G270

PERFIL BOTTEGA WHITE
1,5 cm x 45 cm · 6" x 18" 100242234 G92

Butech: Colorstuk Rapid Perla 100275760



SPIGA BOTTEGA WHITE
45 cm x 120 cm x 0,9 cm · 18" x 47" 100245337 G274

Butech: Colorstuk Rapid Perla 100275760

EMBALAJE / PACKING

MODELO / MODEL	PZ/CJ	M2/CJ	KG/CJ	CJ/PAL	M2/PAL	KG/PAL	BUTECH
Bottega	3	1,82	26,70	40	64,80	1068,12	Fr-one n / One-flex Premium
Spiga Bottega	3	1,82	27,68	40	64,80	1117,08	
Perfil 1,5 cm x 45 cm	20	0,27	3,84	56	15,12	203,84	

*valores aproximados. *approximated values.

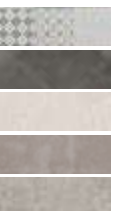

PAVIMENTO COMBINABLE: SERIE BOTTEGA 59,8 cm x 59,8 cm / 24" x 24"
FLOOR TILES COMBINATIONS: BOTTEGA SERIE 59,8 cm x 59,8 cm / 24" x 24"

040
041



Marbella Stone
45 cm x 120 cm

XL TILES cementos / concretes

Marbella

Revestimiento Monoporosa Rectificado / Rectified Wall Tiles



MARBELLA BLUE

45 cm x 120 cm x 1,04 cm - 18" x 47" 100214642 G274

Butech: Colorstuk Rapid Manhattan 100236464

MARBELLA ESTÁ FORMADA POR 3 DECORADOS DISTINTOS ALEATORIOS.
MARBELLA IS MADE IN 3 DIFFERENT RANDOM PATTERNS.



MARBELLA STONE

45 cm x 120 cm x 1,04 cm - 18" x 47" 100214548 G274

Butech: Colorstuk Rapid Gris 100236834

MARBELLA ESTÁ FORMADA POR 3 DECORADOS DISTINTOS ALEATORIOS.
MARBELLA IS MADE IN 3 DIFFERENT RANDOM PATTERNS.

EMBALAJE / PACKING

MODELO / MODEL	PZ/CJ	M2/CJ	*KG/CJ	CJ/PAL	M2/PAL	*KG/PAL	BUTECH
Marbella	3	1,02	27,9	40	64,84	1127,04	Fr-one n / One-flex Premium

*valores aproximados. *approximated values.

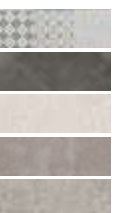

PAVIMENTO COMBINABLE: SERIE BOTTEGA 59,8 cm x 59,8 cm / 24" x 24"
FLOOR TILES COMBINATIONS: BOTTEGA SERIE 59,8 cm x 59,8 cm / 24" x 24"



METROPOLITAN SILVER 45 cm x 120 cm - METROPOLITAN SILVER 80 cm x 80 cm

Metropolitan

Revestimiento Monoporosa Rectificado / Rectified Wall Tiles



METROPOLITAN ANTRACITA
45 cm x 120 cm x 1,05 cm · 18" x 47" 100190780 G270
PERFIL METROPOLITAN ANTRACITA
1,5 cm x 45 cm · 6" x 18" 100295427 G92
Butech: Colorstuk Rapid Manhattan 100236464



METROPOLITAN CALIZA
45 cm x 120 cm x 1,05 cm · 18" x 47" 100190783 G270
PERFIL METROPOLITAN CALIZA
1,5 cm x 45 cm · 6" x 18" 100282325 G92
Butech: Colorstuk Rapid Beige 100236808



METROPOLITAN SILVER
45 cm x 120 cm x 1,05 cm · 18" x 47" 100190818 G270
PERFIL METROPOLITAN SILVER
1,5 cm x 45 cm · 6" x 18" 100295454 G92
Butech: Colorstuk Rapid Gris 100236834

EMBALAJE / PACKING

MODELO / MODEL	PZ/OJ	M2/OJ	*KG/OJ	OJ/PAL	M2/PAL	*KG/PAL	BUTECH
Metropolitan	3	1,02	28,08	40	64,80	1122,36	Fr-one n / One-flex Premium
Perfil 1,5 cm x 45 cm	20	0,27	3,64	56	15,12	203,84	

*valores aproximados. *approximated values.



PAVIMENTO COMBINABLE: SERIE METROPOLITAN 59,8 cm x 59,8 cm / 24" x 24"
FLOOR TILES COMBINATIONS: METROPOLITAN SERIE 59,8 cm x 59,8 cm / 24" x 24"



NANTES ARENA 45 cm x 120 cm x 1,20 cm

XL TILES cementos / concretes

Nantes

Mosaico Nantes / Bombay Nantes

Revestimiento Monoporosa Rectificado / Rectified Wall Tiles



NANTES ARENA
45 cm x 120 cm x 1 cm · 18" x 47" 100239872 G270
PERFIL NANTES ARENA
1,5 cm x 45 cm · 6" x 18" 100240902 G92
Butech: Colorstuk Rapid Beige 100236808



MOSAICO NANTES ARENA
45 cm x 120 cm x 1,2 cm · 18" x 47" 100239855 G274
Butech: Colorstuk Rapid Beige 100236808



BOMBAY NANTES
45 cm x 120 cm x 1,03 cm · 18" x 47" 100240045 G274
Butech: Colorstuk Rapid Manhattan 100236464

BOMBAY NANTES ESTÁ FORMADA POR 3 DECORADOS DISTINTOS ALEATORIOS.
BOMBAY NANTES IS MADE IN 3 DIFFERENT RANDOM PATTERNS.

EMBALAJE / PACKING

MODELO / MODEL	PZ/CJ	M2/CJ	*KG/CJ	CJ/PAL	M2/PAL	*KG/PAL	BUTECH
Nantes	3	1,82	27,41	40	64,80	1096,44	Fr-one n / One-flex Premium
Mosaico Nantes	3	1,82	26,37	40	64,80	1054,8	
Bombay Nantes	3	1,82	27,08	40	64,80	1082,64	
Perfil 1,5 cm x 45 cm	20	0,27	3,64	56	15,12	203,84	

*valores aproximados. *approximated values.



PAVIMENTO COMBINABLE: SERIE NANTES 59,8 cm x 59,8 cm / 24" x 24"
FLOOR TILES COMBINATIONS: NANTES SERIE 59,8 cm x 59,8 cm / 24" x 24"

Bombay Nantes
45 cm x 120 cm
Nantes Caliza
45 cm x 120 cm

Nantes

Mosaico Nantes / Bombay Nantes

Revestimiento Monoporosa Rectificado / Rectified Wall Tiles



NANTES CALIZA
45 cm x 120 cm x 1 cm · 18" x 47" 100239844 G270
PERFIL NANTES CALIZA
1,5 cm x 45 cm · 6" x 18" 100240923 G92
Butech: Colorstuk Especial Nacaré 100238235



MOSAICO NANTES CALIZA
45 cm x 120 cm x 1,2 cm · 18" x 47" 100239861 G274
Butech: Colorstuk Especial Nacaré 100238235



BOMBAY NANTES
45 cm x 120 cm x 1,03cm · 18" x 47" 100240045 G274
Butech: Colorstuk Rapid Manhattan 100236464

BOMBAY NANTES ESTÁ FORMADA POR 3 DECORADOS DISTINTOS ALEATORIOS.
BOMBAY NANTES IS MADE IN 3 DIFFERENT RANDOM PATTERNS.

EMBALAJE / PACKING

MODELO / MODEL	PZ/CJ	M2/CJ	*KG/CJ	CJ/PAL	M2/PAL	*KG/PAL	BUTECH
Nantes	3	1,82	27,41	40	64,80	1096,44	Fr-one n / One-flex Premium
Mosaico Nantes	3	1,82	26,37	40	64,80	1054,8	
Bombay Nantes	3	1,82	27,08	40	64,80	1082,64	
Perfil 1,5 cm x 45 cm	20	0,27	3,84	56	15,12	203,84	

*valores aproximados. *approximated values.



PAVIMENTO COMBINABLE: SERIE NANTES 59,8 cm x 59,8 cm / 24" x 24"
FLOOR TILES COMBINATIONS: NANTES SERIE 59,8 cm x 59,8 cm / 24" x 24"



TOSCANA STONE 45 cm x 120 cm

Toscana

Revestimiento Monoporosa Rectificado / Rectified Wall Tiles



TOSCANA BONE
45 cm x 120 cm x 1 cm · 18" x 47" 100190002 G270
PERFIL TOSCANA BONE
1,5 cm x 45 cm · 6" x 18" 100190932 G92
Butech: Colorstuk Rapid Beige 100238808



TOSCANA CALIZA
45 cm x 120 cm x 1 cm · 18" x 47" 100190013 G270
PERFIL TOSCANA CALIZA
1,5 cm x 45 cm · 6" x 18" 100190919 G92
Butech: Colorstuk Rapid Beige 100238808



TOSCANA STONE
45 cm x 120 cm x 1 cm · 18" x 47" 100190021 G270
PERFIL TOSCANA STONE
1,5 cm x 45 cm · 6" x 18" 100190927 G92
Butech: Colorstuk Rapid Beige 100238808

EMBALAJE / PACKING

MODELO / MODEL	PZ/CJ	M2/CJ	*KG/CJ	CJ/PAL	M2/PAL	*KG/PAL	BUTECH
Toscana	3	1,82	28,98	40	64,80	1058,04	Fr-one n / One-flex Premium
Perfil 1,5 cm x 45 cm	20	0,27	3,64	56	15,12	203,84	

*valores aproximados. *approximated values.



PAVIMENTO COMBINABLE: SERIE TOSCANA 59,8 cm x 59,8 cm / 24" x 24"
FLOOR TILES COMBINATIONS: TOSCANA SERIE 59,8 cm x 59,8 cm / 24" x 24"

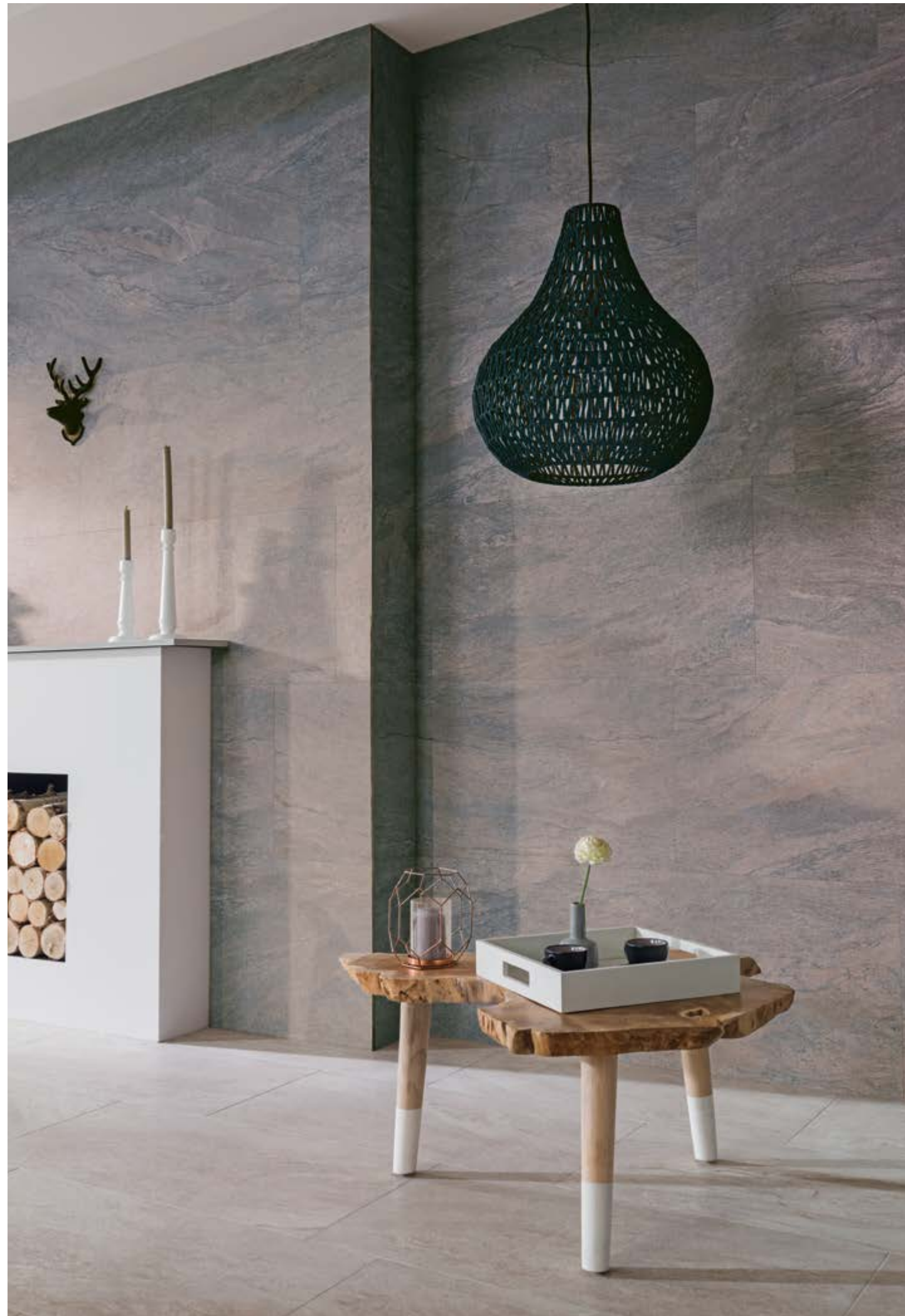

AUSTIN DARK GREY 45 cm x 120 cm - AUSTIN DARK GRAY 40 cm x 80 cm

Austin

Revestimiento Monoporosa Rectificado / Rectified Wall Tiles



AUSTIN DARK GRAY
45 cm x 120 cm x 1,02 cm · 18" x 47" 100202039 G270
PERFIL AUSTIN DARK GRAY
1,5 cm x 45 cm · 6" x 18" 100203921 G92
Butech: Colorstuk Rapid Antracita 100236481



AUSTIN GRAY
45 cm x 120 cm x 1,02 cm · 18" x 47" 100202048 G270
PERFIL AUSTIN GRAY
1,5 cm x 45 cm · 6" x 18" 100203904 G92
Butech: Colorstuk Rapid Manhattan 100236464



AUSTIN NATURAL
45 cm x 120 cm x 1,02 cm · 18" x 47" 100202053 G270
PERFIL AUSTIN NATURAL
1,5 cm x 45 cm · 6" x 18" 100203915 G92
Butech: Colorstuk Rapid Gris 100236834

EMBALAJE / PACKING

MODELO / MODEL	PZ/CJ	M2/CJ	*KG/CJ	CJ/PAL	M2/PAL	*KG/PAL	BUTECH
Austin	3	1,82	28,12	40	64,80	1125	Fr-one n / One-flex Premium
Perfil 1,5 cm x 45 cm	20	0,27	3,64	56	15,12	204	

*valores aproximados. *approximated values.

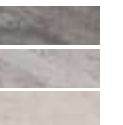

PAVIMENTO COMBINABLE: SERIE AUSTIN 40 cm x 80 cm / 16" x 32"
FLOOR TILES COMBINATIONS: AUSTIN SERIE 40 cm x 80 cm / 16" x 32"

Berna

Stripe Berna / Deco Berna

Revestimiento Monoporosa Rectificado / Rectified Wall Tiles



BERNA ACERO
 45 cm x 120 cm x 1,02 cm · 18" x 47" 100245281 G270
PERFIL BERNA ACERO
 1,5 cm x 45 cm · 6" x 18" 100246472 G92
 Butech: Colorstuk Rapid Manhattan 100236464



STRIPE BERNA ACERO
 45 cm x 120 cm x 1,03 cm · 18" x 47" 100245260 G274
 Butech: Colorstuk Rapid Manhattan 100236464



DECO BERNA
 45 cm x 120 cm x 1,03 cm · 18" x 47" 100245239 G274
 Butech: Colorstuk Rapid Manhattan 100236464

DECO BERNA ESTÁ FORMADA POR 3 DECORADOS DISTINTOS ALEATORIOS.
 DECO BERNA IS MADE IN 3 DIFFERENT RANDOM PATTERNS.

Berna

Stripe Berna / Deco Berna

Revestimiento Monoporosa Rectificado / Rectified Wall Tiles



BERNA CALIZA
 45 cm x 120 cm x 1,02 cm · 18" x 47" 100245273 G270
PERFIL BERNA CALIZA
 1,5 cm x 45 cm · 6" x 18" 100246473 G92
 Butech: Colorstuk Rapid Beige 100236808



STRIPE BERNA CALIZA
 45 cm x 120 cm x 1,03 cm · 18" x 47" 100245235 G274
 Butech: Colorstuk Rapid Beige 100236808



DECO BERNA
 45 cm x 120 cm x 1,03 cm · 18" x 47" 100245239 G274
 Butech: Colorstuk Rapid Manhattan 100236464

DECO BERNA ESTÁ FORMADA POR 3 DECORADOS DISTINTOS ALEATORIOS.
 DECO BERNA IS MADE IN 3 DIFFERENT RANDOM PATTERNS.

EMBALAJE / PACKING

MODELO / MODEL	PZ/CJ	M2/CJ	*KG/CJ	CJ/PAL	M2/PAL	*KG/PAL	BUTECH
Berna	3	1,82	26,53	40	64,80	1061,52	Fr-one n / One-flex Premium
Stripe Berna	3	1,82	27,78	40	64,80	1111,32	
Deco Berna	3	1,82	27,78	40	64,80	1110,6	
Perfil 1,5 cm x 45 cm	20	0,27	3,84	56	15,12	203,84	

*valores aproximados. *approximated values.



PAVIMENTO COMBINABLE: SERIE BERNA 59,8 cm x 59,8 cm / 24" x 24"
 FLOOR TILES COMBINATIONS: BERNA SERIE 59,8 cm x 59,8 cm / 24" x 24"

EMBALAJE / PACKING

MODELO / MODEL	PZ/CJ	M2/CJ	*KG/CJ	CJ/PAL	M2/PAL	*KG/PAL	BUTECH
Berna	3	1,82	26,53	40	64,80	1061,52	Fr-one n / One-flex Premium
Stripe Berna	3	1,82	27,78	40	64,80	1111,32	
Deco Berna	3	1,82	27,78	40	64,80	1110,6	
Perfil 1,5 cm x 45 cm	20	0,27	3,84	56	15,12	203,84	

*valores aproximados. *approximated values.



PAVIMENTO COMBINABLE: SERIE BERNA 59,8 cm x 59,8 cm / 24" x 24"
 FLOOR TILES COMBINATIONS: BERNA SERIE 59,8 cm x 59,8 cm / 24" x 24"



BERNA ACERO 45 cm x 120 cm - STRIPE BERNA ACERO 45 cm x 120 cm - BERNA ACERO 59,6 cm x 59,6 cm



Bután Acero
45 cm x 120 cm

XL TILES piedras / stones

Bután

Block Bután / Spiga Bután

Revestimiento Monoporosa Rectificado / Rectified Wall Tiles



new



BUTÁN ACERO
45 cm x 120 cm x 1,02 cm - 18" x 47" 100280890 G270
PERFIL BUTÁN ACERO
1,5 cm x 45 cm - 6" x 18" 100281127 G92
Butech: Colorstuk Especial Nacaré 100238235

new



BLOCK BUTÁN ACERO
45 cm x 120 cm x 1,01 cm - 18" x 47" 100280839 G274
Butech: Colorstuk Rapid Gris 100236834

new



SPIGA BUTÁN
45 cm x 120 cm x 1,04 cm - 18" x 47" 100280744 G274
Butech: Colorstuk Especial Nacaré 100238235

EMBALAJE / PACKING

MODELO / MODEL	PZ/CJ	M2/CJ	*KG/CJ	CJ/PAL	M2/PAL	*KG/PAL	BUTECH
Bután	3	1,82	27,9	40	64,80	1084,44	Fr-one n / One-flex Premium
Block Bután	3	1,82	28,48	40	64,80	1139,16	
Spiga Bután	3	1,82	27	40	64,80	1080,12	
Perfil 1,5 cm x 45 cm	20	0,27	3,64	56	15,12	203,84	

*valores aproximados. *approximated values.



PAVIMENTO COMBINABLE: SERIE BUTÁN 59,6 cm x 59,6 cm / 24" x 24"
FLOOR TILES COMBINATIONS: BUTÁN SERIE 59,6 cm x 59,6 cm / 24" x 24"



Bután

Block Bután / Spiga Bután

Revestimiento Monoporosa Rectificado / Rectified Wall Tiles



new



BUTÁN BONE
45 cm x 120 cm x 1,02 cm · 18" x 47" 100280327 G270
PERFIL BUTÁN BONE
1,5 cm x 45 cm · 6" x 18" 100281160 G92
Butech: Colorstuk Rapid Perla 100275790

new



BLOCK BUTÁN BONE
45 cm x 120 cm x 1,01 cm · 18" x 47" 100280341 G274
Butech: Colorstuk Especial Nacaré 100238235

new



SPIGA BUTÁN
45 cm x 120 cm x 1,04 cm · 18" x 47" 100280744 G274
Butech: Colorstuk Especial Nacaré 100238235

EMBALAJE / PACKING

MODELO / MODEL	PZ/CJ	M2/CJ	*KG/CJ	CJ/PAL	M2/PAL	*KG/PAL	BUTECH
Bután	3	1,82	27,9	40	64,80	1084,44	Fr-one n / One-flex Premium
Block Bután	3	1,82	28,48	40	64,80	1139,16	
Spiga Bután	3	1,82	27	40	64,80	1080,12	
Perfil 1,5 cm x 45 cm	20	0,27	3,64	56	15,12	203,84	

*valores aproximados. *approximated values.



PAVIMENTO COMBINABLE: SERIE BUTÁN 59,6 cm x 59,6 cm / 24" x 24"
FLOOR TILES COMBINATIONS: BUTÁN SERIE 59,6 cm x 59,6 cm / 24" x 24"



CAPRI LINEAL STONE 45 cm x 120 cm - CAPRI LINEAL STONE 45 cm x 120 cm - DEVON RIVIERA 20,4 cm x 180 cm

Capri

Capri Lineal

Revestimiento Monoporosa Rectificado / Rectified Wall Tiles



CAPRI BONE
45 cm x 120 cm x 1 cm - 18" x 47" 100202526 G270
PERFIL CAPRI BONE
1,5 cm x 45 cm - 6" x 18" 100203814 G92
Butech: Colorstuk Rapid Perla 100275760



CAPRI LINEAL BONE
45 cm x 120 cm x 1,2 cm - 18" x 47" 100202545 G274
Butech: Colorstuk Rapid Perla 100275760



CAPRI STONE
45 cm x 120 cm x 1 cm - 18" x 47" 100202546 G270
PERFIL CAPRI STONE
1,5 cm x 45 cm - 6" x 18" 100203815 G92
Butech: Colorstuk Rapid Beige 100236808



CAPRI LINEAL STONE
45 cm x 120 cm x 1,2 cm - 18" x 47" 100202571 G274
Butech: Colorstuk Rapid Beige 100236808

EMBALAJE / PACKING

MODELO / MODEL	PZ/CJ	M2/CJ	*KG/CJ	CJ/PAL	M2/PAL	*KG/PAL	BUTECH
Capri	3	1,82	27,82	40	64,80	1104,84	Fr-one n / One-flex Premium
Capri Lineal	3	1,82	27,21	40	64,80	1115,04	
Perfil 1,5 cm x 45 cm	20	0,27	3,67	56	15,12	203,84	

*valores aproximados. *approximated values.

062
063

Deco Durango Acero Brillo
45 cm x 120 cm



XL TILES piedras / stones

Durango Brillo

Deco Durango Brillo

Revestimiento Monoporosa Rectificado / Rectified Wall Tiles



new

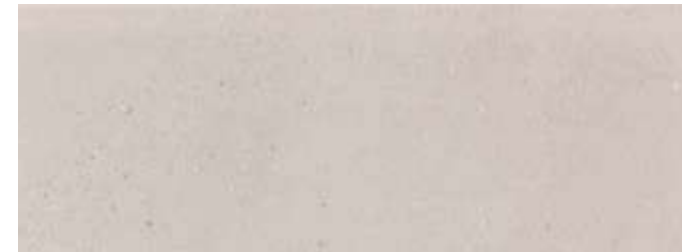

DURANGO ACERO BRILLO

45 cm x 120 cm x 1,03 cm · 18" x 47" 100280761 G270

PERFIL DURANGO ACERO BRILLO

1,5 cm x 45 cm · 6" x 18" 100281134 G92

Butech: Colorstuk Especial Nacaré 100238235

new



DECO DURANGO ACERO BRILLO

45 cm x 120 cm x 1,04 cm · 18" x 47" 100280892 G274

Butech: Colorstuk Especial Nacaré 100238235

SERIE DECO DURANGO BONE BRILLO ESTÁ FORMADA POR 3 DECORADOS DISTINTOS ALEATORIOS.
DECO DURANGO BONE BRILLO SERIE IS MADE IN 3 DIFFERENT RANDOM PATTERNS.

new

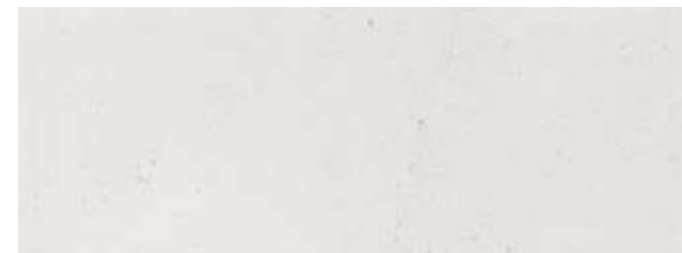

DURANGO BONE BRILLO

45 cm x 120 cm x 1,03 cm · 18" x 47" 100280757 G270

PERFIL DURANGO BONE BRILLO

1,5 cm x 45 cm · 6" x 18" 100281162 G92

Butech: Colorstuk Rapid Perla 100275760

Butech: Colorstuk Rapid Blanco 100236463

new



DECO DURANGO BONE BRILLO

45 cm x 120 cm x 1,04 cm · 18" x 47" 100280882 G274

Butech: Colorstuk Especial Nacaré 100238235

SERIE DECO DURANGO BONE BRILLO ESTÁ FORMADA POR 3 DECORADOS DISTINTOS ALEATORIOS.
DECO DURANGO BONE BRILLO SERIE IS MADE IN 3 DIFFERENT RANDOM PATTERNS.

EMBALAJE / PACKING

MODELO / MODEL	PZ/CJ	M2/CJ	*KG/CJ	CJ/PAL	M2/PAL	*KG/PAL	BUTECH
Durango Brillo	3	1,82	28,80	40	64,80	1152	Fr-one n / One-flex Premium
Deco Durango Brillo	3	1,82	29,22	40	64,80	1169,04	
Perfil 1,5 cm x 45 cm	20	0,27	3,67	56	15,12	203,84	

*valores aproximados. *approximated values.



PAVIMENTO COMBINABLE: SERIE DURANGO BRILLO 59,8 cm x 59,8 cm / 24" x 24"
FLOOR TILES COMBINATIONS: DURANGO BRILLO SERIE 59,8 cm x 59,8 cm / 24" x 24"

Prada Mombasa Prada Mosaico Prada Spiga Prada



45 cm x 120 cm

Acero Caliza White

Mombasa Prada / Mosaico Prada / Spiga Prada

Revestimiento Monoporosa Rectificado / Rectified Wall Tiles



PRADA ACERO
45 cm x 120 cm x 1,02 cm - 18" x 47" 100239845 G270
PERFIL PRADA ACERO
1,5 cm x 45 cm - 6" x 18" 100240924 G92
Butech: Colorstuk Rapid Gris 100238834



MOMBASA PRADA ACERO
45 cm x 120 cm x 1,15 cm - 18" x 47" 100239809 G274
Butech: Colorstuk Rapid Gris 100238834



MOSAICO PRADA ACERO
45 cm x 120 cm x 1,2 cm - 18" x 47" 100239829 G274
Butech: Colorstuk Rapid Gris 100238834



SPIGA PRADA ACERO
45 cm x 120 cm x 1 cm - 18" x 47" 100239874 G274
Butech: Colorstuk Rapid Gris 100238834

EMBALAJE / PACKING

MODELO / MODEL	PZ/CJ	M2/CJ	*KG/CJ	CJ/PAL	M2/PAL	*KG/PAL	BUTECH
Prada	3	1,82	27,29	40	64,80	1091,52	Fr-one n / One-flex Premium
Mombasa Prada	3	1,82	28	40	64,80	1119,96	
Mosaico Prada	3	1,82	28,22	40	64,80	1049,16	
Spiga Prada	3	1,82	27,79	40	64,80	1111,8	
Perfil 1,5 cm x 45 cm	20	0,27	3,64	56	15,12	203,84	

*valores aproximados. *approximated values.



PAVIMENTO COMBINABLE: SERIE PRADA 59,8 cm x 59,8 cm / 24" x 24"
FLOOR TILES COMBINATIONS: PRADA SERIE 59,8 cm x 59,8 cm / 24" x 24"

066
067



Mosaico Prada Acero
45 cm x 120 cm
Prada Acero
120 cm x 120 cm

Mombasa Prada Caliza
45cm x 120cm
Prada Caliza
45 cm x 120 cm
Prada Caliza
120cm x 120cm



Mombasa Prada / Mosaico Prada / Spiga Prada

Revestimiento Monoporosa Rectificado / Rectified Wall Tiles



PRADA CALIZA

45 cm x 120 cm x 1,02 cm - 18" x 47" 100239873 G270

PERFIL PRADA CALIZA

1,5 cm x 45 cm - 6" x 18" 100240903 G92

Butech: Colorstuk Rapid Marfil 100236794



MOMBASA PRADA CALIZA

45 cm x 120 cm x 1,15 cm - 18" x 47" 100239841 G274

Butech: Colorstuk Rapid Marfil 100236794



MOSAICO PRADA CALIZA

45 cm x 120 cm x 1,2 cm - 18" x 47" 100239870 G274

Butech: Colorstuk Rapid Marfil 100236794



SPIGA PRADA CALIZA

45 cm x 120 cm x 1 cm - 18" x 47" 100239837 G274

Butech: Colorstuk Rapid Marfil 100236794

Mombasa Prada

Revestimiento Monoporosa Rectificado / Rectified Wall Tiles



PRADA WHITE

45 cm x 120 cm x 1,02 cm - 18" x 47" 100245262 G270

PERFIL PRADA WHITE

1,5 cm x 45 cm - 6" x 18" 100246454 G92

Butech: Colorstuk Rapid Perla 100275760



MOMBASA PRADA WHITE

45 cm x 120 cm x 1,15 cm - 18" x 47" 100245219 G274

Butech: Colorstuk Rapid Gris 100236834

EMBALAJE / PACKING

MODELO / MODEL	PZ/CJ	M2/CJ	*KG/CJ	CJ/PAL	M2/PAL	*KG/PAL	BUTECH
Prada	3	1,62	27,29	40	64,80	1091,52	Fr-one n / One-flex Premium
Mombasa Prada	3	1,62	28	40	64,80	1119,96	
Mosaico Prada	3	1,62	26,22	40	64,80	1049,16	
Spiga Prada	3	1,62	27,79	40	64,80	1111,8	
Perfil 1,5 cm x 45 cm	20	0,27	3,64	56	15,12	203,84	

*valores aproximados. *approximated values.



PAVIMENTO COMBINABLE: SERIE PRADA 59,8 cm x 59,8 cm / 24" x 24"
FLOOR TILES COMBINATIONS: PRADA SERIE 59,8 cm x 59,8 cm / 24" x 24"

EMBALAJE / PACKING

MODELO / MODEL	PZ/CJ	M2/CJ	*KG/CJ	CJ/PAL	M2/PAL	*KG/PAL	BUTECH
Prada	3	1,62	27,29	40	64,84	1091,52	Fr-one n / One-flex Premium
Mombasa Prada	3	1,62	28	40	64,79	1119,96	
Perfil 1,5 cm x 45 cm	20	0,27	3,67	56	15,12	205,34	

*valores aproximados. *approximated values.



PAVIMENTO COMBINABLE: SERIE PRADA 59,8 cm x 59,8 cm / 24" x 24"
FLOOR TILES COMBINATIONS: PRADA SERIE 59,8 cm x 59,8 cm / 24" x 24"



THAO VERBIER DARK 59,6 cm x 59,6 cm - VERBIER DARK 120 cm x 120 cm

Verbier

Samui Verbier / Thao Verbier

Revestimiento Monoporosa Rectificado / Rectified Wall Tiles



new



VERBIER DARK
45 cm x 120 cm x 1 cm - 18" x 47" 100277986 G270
PERFIL VERBIER DARK
1,5 cm x 45 cm - 6" x 18" 100281014 G92
Butech: Colorstuk Rapid Antracita 100236481

new



SAMUI VERBIER DARK
45 cm x 120 cm x 1,15 cm - 18" x 47" 100300055 G274
Butech: Colorstuk Rapid Antracita 100236481

new



THAO VERBIER DARK
59,6 cm x 59,6 cm x 1,05 cm - 24" x 24" 100278578 G359
Butech: Colorstuk Rapid Antracita 100236481

EMBALAJE / PACKING

MODELO / MODEL	PZ/CJ	M2/CJ	*KG/CJ	CJ/PAL	M2/PAL	*KG/PAL	BUTECH
Verbier	3	1,62	28,35	40	64,80	1134	Fr-one n / One-flex Premium
Samui Verbier	3	1,62	28,03	40	64,80	1121,52	
Thao Verbier	4	1,42	33,76	32	45,47	1061,12	
Perfil 1,5 cm x 45 cm	20	0,27	3,64	56	15,12	204	

*valores aproximados. *approximated values.



PAVIMENTO COMBINABLE: SERIE VERBIER 59,6 cm x 59,6 cm / 24" x 24"
FLOOR TILES COMBINATIONS: VERBIER SERIE 59,6 cm x 59,6 cm / 24" x 24"

Verbier

Samui Verbier / Thao Verbier

Revestimiento Monoporosa Rectificado / Rectified Wall Tiles



Verbier

Samui Verbier / Thao Verbier

Revestimiento Monoporosa Rectificado / Rectified Wall Tiles



new



VERBIER SAND
45 cm x 120 cm x 1 cm - 18" x 47" 100278003 G270
PERFIL VERBIER SAND
1,5 cm x 45 cm - 6" x 18" 100281044 G92
Butech: Colorstuk Rapid Beige 100236808

new



VERBIER SILVER
45 cm x 120 cm x 1 cm - 18" x 47" 100278040 G270
PERFIL VERBIER SAND
1,5 cm x 45 cm - 6" x 18" 100280966 G92
Butech: Colorstuk Rapid Manhattan 100236464

new



SAMUI VERBIER SAND
45 cm x 120 cm x 1,15 cm - 18" x 47" 100300074 G274
Butech: Colorstuk Rapid Beige 100236808

new



SAMUI VERBIER SILVER
45 cm x 120 cm x 1,15 cm - 18" x 47" 100300057 G274
Butech: Colorstuk Rapid Manhattan 100236464

new



THAO VERBIER SAND
59,6 cm x 59,6 cm x 1,05 cm - 24" x 24" 100278671 G359
Butech: Colorstuk Rapid Beige 100236808

new

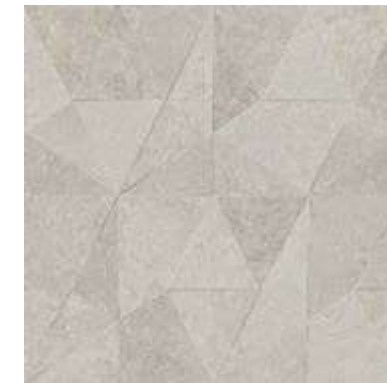

THAO VERBIER SILVER
59,6 cm x 59,6 cm x 1,05 cm - 18" x 47" 100278629 G359
Butech: Colorstuk Rapid Manhattan 100236464

EMBALAJE / PACKING

MODELO / MODEL	PZ/CJ	M2/CJ	*KG/CJ	CJ/PAL	M2/PAL	*KG/PAL	BUTECH
Verbier	3	1,62	28,35	40	64,80	1134	Fr-one n / One-flex Premium
Samui Verbier	3	1,62	28,03	40	64,80	1121,52	
Thao Verbier	4	1,42	33,76	32	45,47	1061,12	
Perfil 1,5 cm x 45 cm	20	0,27	3,84	56	15,12	204	

*valores aproximados. *approximated values.



PAVIMENTO COMBINABLE: SERIE VERBIER 59,6 cm x 59,6 cm / 24" x 24"
FLOOR TILES COMBINATIONS: VERBIER SERIE 59,6 cm x 59,6 cm / 24" x 24"

EMBALAJE / PACKING

MODELO / MODEL	PZ/CJ	M2/CJ	*KG/CJ	CJ/PAL	M2/PAL	*KG/PAL	BUTECH
Verbier	3	1,62	28,35	40	64,80	1134	Fr-one n / One-flex Premium
Samui Verbier	3	1,62	28,03	40	64,80	1121,52	
Thao Verbier	4	1,42	33,76	32	45,47	1061,12	
Perfil 1,5 cm x 45 cm	20	0,27	3,84	56	15,12	204	

*valores aproximados. *approximated values.



PAVIMENTO COMBINABLE: SERIE VERBIER 59,6 cm x 59,6 cm / 24" x 24"
FLOOR TILES COMBINATIONS: VERBIER SERIE 59,6 cm x 59,6 cm / 24" x 24"



ARTIC
45 cm x 120 cm x 1 cm - 18" x 47" 100244436 G270
PERFIL ARTIC
1,5 cm x 45 cm - 6" x 18" 100253591 G92
Butech: Colorstuk Rapid Blanco 100236463



ARTIC GLOSS
45 cm x 120 cm x 1 cm - 18" x 47" 100244464 G270
PERFIL ARTIC GLOSS
1,5 cm x 45 cm - 6" x 18" 100253583 G92
Butech: Colorstuk Rapid Blanco 100236463

EMBALAJE / PACKING

MODELO / MODEL	PZ/CJ	M2/CJ	*KG/CJ	CJ/PAL	M2/PAL	*KG/PAL	BUTECH
Artic / Artic Gloss	3	1,02	29,06	40	64,80	1162	Fr-one n / One-flex Premium
Perfil 1,5 cm x 45 cm	20	0,27	3,64	56	15,12	204	

*valores aproximados. *approximated values.

Indic
45 cm x 120 cm
Indic
80 cm x 80 cm

Indic

Cubik Indic

Revestimiento Monoporosa Rectificado / Rectified Wall Tiles



INDIC
45 cm x 120 cm x 1 cm · 18" x 47" 100244485 G270
PERFIL INDIC
1,5 cm x 45 cm · 6" x 18" 100253566 G92
Butech: Colorstuk Rapid Gris 100238834



CUBIK INDIC
45 cm x 120 cm x 1,15 cm · 18" x 47" 100300816 G274
Butech: Colorstuk Rapid Gris 100238834



INDIC GRIS GLOSS
45 cm x 120 cm x 1 cm · 18" x 47" 100280404 G270
PERFIL INDIC GRIS GLOSS
1,5 cm x 45 cm · 6" x 18" 100281774 G92
Butech: Colorstuk Rapid Manhattan 100236464



CUBIK INDIC GRIS GLOSS
45 cm x 120 cm x 1,15 cm · 18" x 47" 100300107 G274
Butech: Colorstuk Rapid Manhattan 100236464

EMBALAJE / PACKING

MODELO / MODEL	PZ/CJ	M2/CJ	*KG/CJ	CJ/PAL	M2/PAL	*KG/PAL	BUTECH
Indic / Gris Gloss	3	1,82	29,61	40	64,80	1197,48	Fr-one n / One-flex Premium
Cubik Indic / Gris Gloss	3	1,82	28,03	40	64,80	1121,52	
Perfil 1,5 cm x 45 cm	20	0,27	3,84	56	15,12	204	

*valores aproximados. *approximated values.

PAVIMENTO COMBINABLE: SERIE INDIC 59,8 cm x 59,8 cm / 24" x 24"
FLOOR TILES COMBINATIONS: INDIC SERIE 59,8 cm x 59,8 cm / 24" x 24"

Mármol Carrara Bl.

Revestimiento Monoporosa Rectificado / Rectified Wall Tiles



MÁRMOL CARRARA BLANCO XL

45 cm x 120 cm x 1,05 cm - 18" x 47" 100190191 G270

PERFIL MÁRMOL CARRARA BLANCO XL

1,5 cm x 45 cm - 6" x 18" 100191585 G92

Butech: Colorstuk Rapid Blanco 100238463

EMBALAJE / PACKING

MODELO / MODEL	PZ/CJ	M2/CJ	*KG/CJ	CJ/PAL	M2/PAL	*KG/PAL	BUTECH
Mármol Carrara Bl. XL	3	1,82	29,08	40	64,84	1163,16	Fr-one n / One-flex Premium
Perfil 1,5 cm x 45 cm	20	0,27	3,67	56	15,12	203,84	

*valores aproximados. *approximated values.

PAVIMENTO COMBINABLE: SERIE MÁRMOL CARRARA BLANCO 59,8 cm x 59,8 cm / 24" x 24"
FLOOR TILES COMBINATIONS: MÁRMOL CARRARA BLANCO SERIE 59,8 cm x 59,8 cm / 24" x 24"



Persia

Revestimiento Monoporosa Rectificado / Rectified Wall Tiles

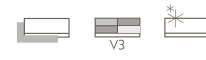

PERSIA
 45 cm x 120 cm x 1,03 cm · 18" x 47" 100179238 G270
PERFIL PERSIA
 1,5 cm x 45 cm · 6" x 18" 100181322 G02
 Butech: Colorstuk Rapid Blanco 100238483

Thassos

Revestimiento Monoporosa Rectificado / Rectified Wall Tiles



THASSOS
 45 cm x 120 cm x 1,05 cm · 18" x 47" 100202533 G270
PERFIL THASSOS
 1,5 cm x 45 cm · 6" x 18" 100203828 G02
 Butech: Colorstuk Especial White 100238236

EMBALAJE / PACKING

MODELO / MODEL	PZ/CJ	M2/CJ	*KG/CJ	CJ/PAL	M2/PAL	*KG/PAL	BUTECH
Persia	3	1,02	29,11	40	64,80	1164,48	Fr-one n / One-flex Premium
Perfil 1,5 cm x 45 cm	20	0,27	3,67	56	15,12	205,35	

*valores aproximados. *approximated values.



PAVIMENTO COMBINABLE: SERIE PERSIA 59,8 cm x 59,8 cm / 24" x 24"
 FLOOR TILES COMBINATIONS: PERSIA SERIE 59,8 cm x 59,8 cm / 24" x 24"

EMBALAJE / PACKING

MODELO / MODEL	PZ/CJ	M2/CJ	*KG/CJ	CJ/PAL	M2/PAL	*KG/PAL	BUTECH
Thassos	3	1,02	29,95	40	64,80	1158,24	Fr-one n / One-flex Premium
Perfil 1,5 cm x 45 cm	20	0,27	3,67	56	15,12	205,35	

*valores aproximados. *approximated values.



PAVIMENTO COMBINABLE: SERIE THASSOS 59,8 cm x 59,8 cm / 24" x 24"
 FLOOR TILES COMBINATIONS: THASSOS SERIE 59,8 cm x 59,8 cm / 24" x 24"



TRAVERTINO MEDICI 45 cm x 120 cm

Travertino Medici

Revestimiento Monoporosa Rectificado / Rectified Wall Tiles



TRAVERTINO MEDICI
 45 cm x 120 cm x 1,03 cm - 18" x 47" 100190496 G270
PERFIL TRAVERTINO MEDICI
 1,5 cm x 45 cm - 6" x 18" 100199488 G92
 Butech: Colorstuk Rapid Beige 100236808

EMBALAJE / PACKING

MODELO / MODEL	PZ/CJ	M2/CJ	*KG/CJ	CJ/PAL	M2/PAL	*KG/PAL	BUTECH
Travertino Medici	3	1,82	28,97	40	64,84	1158,72	Fr-one n / One-flex Premium
Perfil 1,5 cm x 45 cm	20	0,27	3,67	56	15,12	203,84	

*valores aproximados. *approximated values.

PAVIMENTO COMBINABLE: SERIE TRAVERTINO MEDICI 59,8 cm x 59,8 cm / 24" x 24"
 FLOOR TILES COMBINATIONS: TRAVERTINO MEDICI SERIE 59,8 cm x 59,8 cm / 24" x 24"

Ice Minnesota

Noa Minnesota

Revestimiento Monoporosa Rectificado / Rectified Wall Tiles



ICE MINNESOTA ASH

45 cm x 120 cm x 1,05 cm · 18" x 47" 100300123 G274

Butech: Colorstuk Especial Ash 100204245



NOA - L MINNESOTA ASH

59,6 cm x 59,6 cm x 1,05 cm · 24" x 24" 100203031 G366

Butech: Colorstuk Especial Ash 100204245



NOA - R MINNESOTA ASH

59,6 cm x 59,6 cm x 1,05 cm · 24" x 24" 100203399 G366

Butech: Colorstuk Especial Ash 100204245

EMBALAJE / PACKING

MODELO / MODEL	PZ/CJ	M2/CJ	*KG/CJ	CJ/PAL	M2/PAL	*KG/PAL	BUTECH
Ice Minnesota	3	1,82	28,03	40	64,80	1121,52	Fr-one n / One-flex Premium
Noa Minnesota	4	1,42	32,82	32	45,47	1053,44	

*valores aproximados. *approximated values.

Ice Minnesota

Noa Minnesota

Revestimiento Monoporosa Rectificado / Rectified Wall Tiles



ICE MINNESOTA MOKA

45 cm x 120 cm x 1,05 cm · 18" x 47" 100300623 G274

Butech: Colorstuk Especial Antracita 100204554



NOA - L MINNESOTA MOKA

59,6 cm x 59,6 cm x 1,05 cm · 24" x 24" 100203033 G366

Butech: Colorstuk Especial Antracita 100204554



NOA - R MINNESOTA MOKA

59,6 cm x 59,6 cm x 1,05 cm · 24" x 24" 100203405 G366

Butech: Colorstuk Especial Antracita 100204554

EMBALAJE / PACKING

MODELO / MODEL	PZ/CJ	M2/CJ	*KG/CJ	CJ/PAL	M2/PAL	*KG/PAL	BUTECH
Ice Minnesota	3	1,82	28,03	40	64,80	1121,52	Fr-one n / One-flex Premium
Noa Minnesota	4	1,42	32,82	32	45,47	1053,44	

*valores aproximados. *approximated values.

086
087

Ice Nebraska Tea
45 cm x 120 cm
Nebraska Tea
25 cm x 150 cm



XL TILES maderas / woods

Ice Nebraska

Revestimiento Monoporosa Rectificado / Rectified Wall Tiles



ICE NEBRASKA TEA

45 cm x 120 cm x 1,05 cm - 18" x 47" 100300114 G274

Butech: Colorstuk Especial Beech 100204254

EMBALAJE / PACKING

MODELO / MODEL	PZ/CJ	M2/CJ	*KG/CJ	CJ/PAL	M2/PAL	*KG/PAL	BUTECH
Ice Nebraska	3	1,02	28,03	40	64,80	1121,52	Fr-one n / One-flex Premium

*valores aproximados. *approximated values.

XL TILES maderas / woods

XXL _ XL WALL TILES

Ice Tanzania

Noa Tanzania

Revestimiento Monoporosa Rectificado / Rectified Wall Tiles



ICE TANZANIA ALMOND

45 cm x 120 cm x 1,05 cm · 18" x 47" 100300116 G274

Butech: Colorstuk Especial Iroko 100243281



NOA- L TANZANIA ALMOND

59,6 cm x 59,6 cm x 1,05 cm · 24" x 24" 100202114 G366

Butech: Colorstuk Especial Iroko 100243281



NOA- R TANZANIA ALMOND

59,6 cm x 59,6 cm x 1,05 cm · 24" x 24" 100203442 G366

Butech: Colorstuk Especial Iroko 100243281

EMBALAJE / PACKING

MODELO / MODEL	PZ/CJ	M2/CJ	*KG/CJ	CJ/PAL	M2/PAL	*KG/PAL	BUTECH
Ice Tanzania	3	1,82	28,03	40	64,80	1121,52	Fr-one n / One-flex Premium
Noa Tanzania	4	1,42	37,73	32	45,47	1015	

*valores aproximados. *approximated values.

Ice Tanzania

Noa Tanzania

Revestimiento Monoporosa Rectificado / Rectified Wall Tiles



ICE TANZANIA NUT

45 cm x 120 cm x 1,05 cm · 18" x 47" 100300624 G274

Butech: Colorstuk Especial Oak 100204255



NOA- L TANZANIA WINE

59,6 cm x 59,6 cm x 1,05 cm · 24" x 24" 100202105 G366

Butech: Colorstuk Especial Beech 100204254

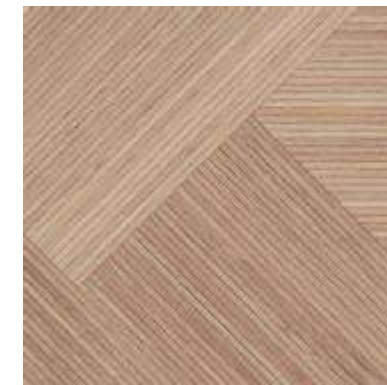

NOA- R TANZANIA WINE

59,6 cm x 59,6 cm x 1,05 cm · 24" x 24" 100203430 G366

Butech: Colorstuk Especial Beech 100204254

EMBALAJE / PACKING

MODELO / MODEL	PZ/CJ	M2/CJ	*KG/CJ	CJ/PAL	M2/PAL	*KG/PAL	BUTECH
Ice Tanzania	3	1,82	28,03	40	64,80	1121,52	Fr-one n / One-flex Premium
Noa Tanzania	4	1,42	37,73	32	45,47	1015	

*valores aproximados. *approximated values.



LEXINGTON MAPLE 45 cm x 120 cm - MANHATTAN MAPLE 19,3 cm x 130 cm / 29,4 cm x 130 cm

Lexington

Revestimiento Monoporosa Rectificado / Rectified Wall Tiles



LEXINGTON COGNAC
45 cm x 120 cm x 1,05 cm · 18" x 47" 100202572 G274
Butech: Colorstuk Rapid Tabaco 100236823



LEXINGTON COLONIAL
45 cm x 120 cm x 1,05 cm · 18" x 47" 100202573 G274
Butech: Colorstuk Rapid Manhattan 100236464



LEXINGTON MAPLE
45 cm x 120 cm x 1,05 cm · 18" x 47" 100202532 G274
Butech: Colorstuk Rapid Beige 100236808

EMBALAJE / PACKING

MODELO / MODEL	PZ/CJ	M2/CJ	*KG/CJ	CJ/PAL	M2/PAL	*KG/PAL	BUTECH
Lexington	3	1,62	28,37	40	64,80	1134,84	Fr-one n / One-flex Premium

*valores aproximados. *approximated values.

Listón Madera

Revestimiento Monoporosa Rectificado / Rectified Wall Tiles



Listón Madera Roble
45 cm x 120 cm
Bottega Acero
120 cm x 120 cm



LISTÓN MADERA ROBLE

45 cm x 120 cm x 1,05 cm · 18" x 47" 100214620 G274

Butech: Oolorstuk Rapid Tabaco 100236823

EMBALAJE / PACKING

MODELO / MODEL	PZ/CJ	M2/CJ	*KG/CJ	CJ/PAL	M2/PAL	*KG/PAL	BUTECH
Listón Madera	3	1,62	28,70	40	64,80	1148,04	Fr-one n / One-flex Premium

*valores aproximados. *approximated values.



COLUMBIA SILVER 45 cm x 120 cm

Columbia

Revestimiento Monoporosa Rectificado / Rectified Wall Tiles



COLUMBIA SILVER

45 cm x 120 cm x 1 cm · 18" x 47" 100202862 G296

Butech: Colorstuk Rapid Antracita 100236481

ADHESIVO RECOMENDADO - RECOMMENDED ADHESIVE - Fr-one n
 ÁMBITO DE USO - FIELD OF USE - Revestimiento de paredes interiores - Interior wall covering.

ATENCIÓN: PRODUCTO ESPECIAL
 La manipulación indebida durante la colocación y rejuntado, puede causar rayados y rozaduras de los que PORCELANOSA S.A. no se hace responsable - No utilizar para la retrada de material de rejuntado y la limpieza del producto agentes abrasivos - Evitar contactos prolongados de la superficie decorada con ácidos y álcalis - Se recomienda usar como agentes de limpieza únicamente agua y jabón neutro - Al tratarse de un material delicado, su manipulación ha de ser cuidadosa. Adaptar métodos de colocación específicos del tipo de material (utilizar adhesivos y material de rejuntado apropiados) - Evitar, durante la instalación, el uso de utensilios que puedan dañar el material cerámico - Utilizar técnica de doble encolado (aplicando material de agarre en la pieza y el soporte o embaldosar) para evitar las indeseables zonas vacías - No prolongar en exceso el secado del material de rejuntado en la superficie - Para el corte de las piezas, utilizar cortadoras e ingleteadoras eléctricas con disco refrigerado con agua.

WARNING: SPECIALS PRODUCTS
 Improper manipulation during fixing and grouting can cause scratches for which PORCELANOSA S.A. will not take responsibility - Do not use abrasive agents to clean this product - Avoid long contact of the decorated surface with acids and alkalis - Use only hot water and mild soap as cleaning agents - This is a delicate material that must be handled with care. Use specific installation methods (use the proper bonding material) - Do not use tools that could damage material during installation - Use the floating and buttering method, applying the bonding material to both the back of the piece and the substrate, so as to ensure that there are no unwanted voids - Grouting material should not be left to dry for a too long time in the surface - To cut pieces, use electric water-cooled cutters and mitring saw.

EMBALAJE / PACKING

MODELO / MODEL	PZ/CJ	M2/CJ	*KG/CJ	CJ/PAL	M2/PAL	*KG/PAL	BUTECH
Columbia	3	1,62	27,74	32	51,84	887,81	Fr-one n / One-flex Premium

*valores aproximados. *approximated values.

Marmi Blanco XL

Revestimiento Monoporosa Rectificado / Rectified Wall Tiles

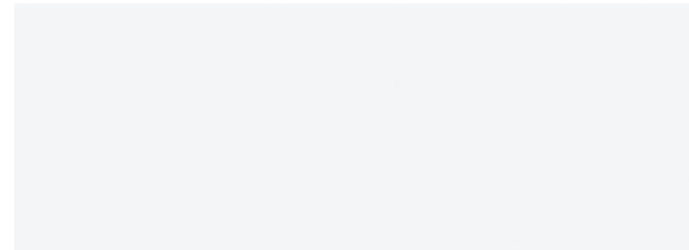

MARMI BLANCO XL
45 cm x 120 cm x 1 cm · 18" x 47" **100179329 G270**
PERFIL MARMI BLANCO XL
1,5 cm x 45 cm · 6" x 18" **100181309 G92**
 Butech: Colorstuk Rapid Blanco 100238483

Marmi China XL

Oxo Deco XL

Revestimiento Monoporosa Rectificado / Rectified Wall Tiles

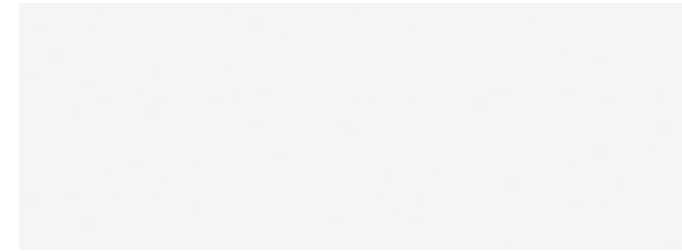

MARMI CHINA XL
45 cm x 120 cm x 1 cm · 18" x 47" **100179216 G270**
PERFIL MARMI CHINA XL
1,5 cm x 45 cm · 6" x 18" **100181330 G92**
 Butech: Colorstuk Rapid Blanco 100238483



OXO DECO XL
45 cm x 120 cm x 1,1 cm · 18" x 47" **100179255 G274**
 Butech: Colorstuk Rapid Blanco 100238483

EMBALAJE / PACKING

MODELO / MODEL	PZ/CJ	M2/CJ	*KG/CJ	CJ/PAL	M2/PAL	*KG/PAL	BUTECH
Marmi Blanco XL	3	1,82	29,61	40	64,80	1172,84	Fr-one n / One-flex Premium
Perfil 1,5 cm x 45 cm	20	0,27	3,67	56	15,12	203,84	

*valores aproximados. *approximated values.

EMBALAJE / PACKING

MODELO / MODEL	PZ/CJ	M2/CJ	*KG/CJ	CJ/PAL	M2/PAL	*KG/PAL	BUTECH
Marmi China XL	3	1,82	29,61	40	64,80	1163,16	Fr-one n / One-flex Premium
Oxo Deco XL	3	1,82	28,20	40	64,80	1128	
Perfil 1,5 cm x 45 cm	20	0,27	3,64	56	15,12	204	

*valores aproximados. *approximated values.





MOSAICO MATT 45 cm x 120 cm - MATT 45 cm x 120 cm - PRADA ACERD 120 cm x 120 cm

XL TILES monocolors / solid colours

Matt

Deco Matt / Mosaico Matt

Revestimiento Monoporosa Rectificado / Rectified Wall Tiles

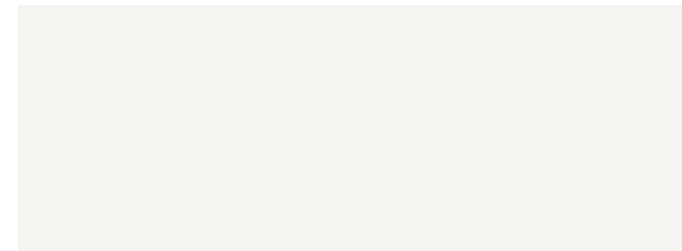

MATT
45 cm x 120 cm x 1 cm - 18" x 47" 100239853 G270
PERFIL MATT
1,5 cm x 45 cm - 6" x 18" 100242144 G92
Butech: Colorstuk Rapid Blanco 100236463



DECO MATT
45 cm x 120 cm x 1,03 cm - 18" x 47" 100239818 G274
Butech: Colorstuk Rapid Blanco 100236463



MOSAICO MATT
45 cm x 120 cm x 1,2 cm - 18" x 47" 100239836 G274
Butech: Colorstuk Rapid Blanco 100236463

EMBALAJE / PACKING

MODELO / MODEL	PZ/CJ	M2/CJ	*KG/CJ	CJ/PAL	M2/PAL	*KG/PAL	BUTECH
Matt	3	1,02	28,11	40	64,84	1124,28	Fr-one n / One-flex Premium
Deco Matt	3	1,02	27,84	40	64,79	1114,56	
Mosaico Matt	3	1,02	25,93	40	64,79	1037,52	
Perfil 1,5 cm x 45 cm	20	0,27	3,84	56	15,12	204	

*valores aproximados. *approximated values.

PAVIMENTO COMBINABLE: SERIE MATT WHITE 59,8 cm x 59,8 cm / 24" x 24"
FLOOR TILES COMBINATIONS: MATT WHITE SERIE 59,8 cm x 59,8 cm / 24" x 24"

Revestimientos Wall Tiles 33,3 cm x 100 cm

Revestimientos rectificadas que recrean superficies infinitas donde las uniones entre las piezas hábilmente se desvanecen creando una envoltura prácticamente continua.
Rectified coverings wich recreate infinite surfaces where the joints between the tiles usually fade, creating a covering that is practically continuous.

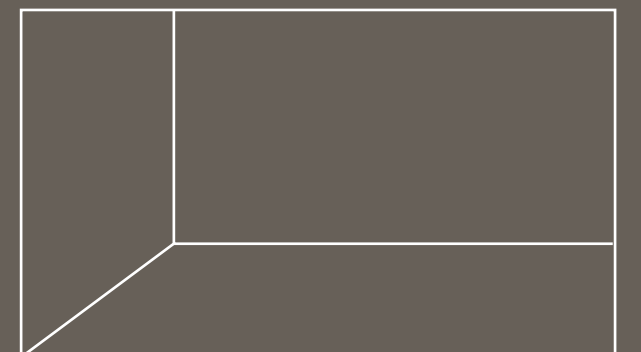



Cementos
Concretes

- 106. Baltimore / Contour
- 110. Bottega / Marbella
- 112. Harlem
- 114. Newport / Hawi / Old
- 122. Newport Nature
- 124. Park / Antique / Lineal
- 126. Rhin



Piedras
Stones

- 128. Boston / Deco
- 130. Dayton / Croix
- 132. Dover / Antique / Belice
Modern Line / Spiga
- 136. Durango / Deco / Mosaico / Spiga
- 138. Image / Deco
- 142. Madagascar / Ona
- 144. Metropolitan
- 146. Ocean
- 148. Rodano / Mosaico



Mármoles
Marbles

- 152. Calacata
- 154. Magma Black / Infinito
- 156. Mármol Cararra Blanco / Mosaico
- 158. Rivoli
- 160. Sena



Maderas
Woods

- 162. Listón Oxford / Taco Oxford



Texturas
Textures

- 180. Brunei
- 182. Cubica
- 184. Japan
- 186. Menorca / Line / Hojas
- 188. Prisma Bronze/Silver



Metálicos
Metallics

- 164. Ruggine
- 166. Shine

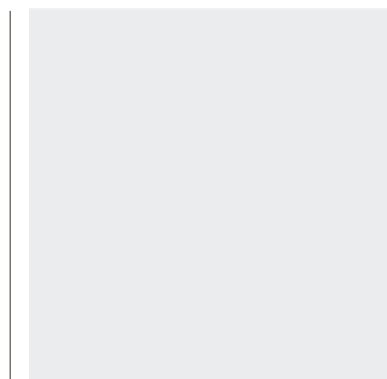

Monocolores
Solid Colours

- 168. Dubai
- 170. Glass
- 172. Marmi Blanco / Helsinky / Prisma / Sea
- 174. Marmi China / Ona / Oxo Deco
Oxo Line / Prisma
- 178. Sea Silver

índice por efecto
index by look

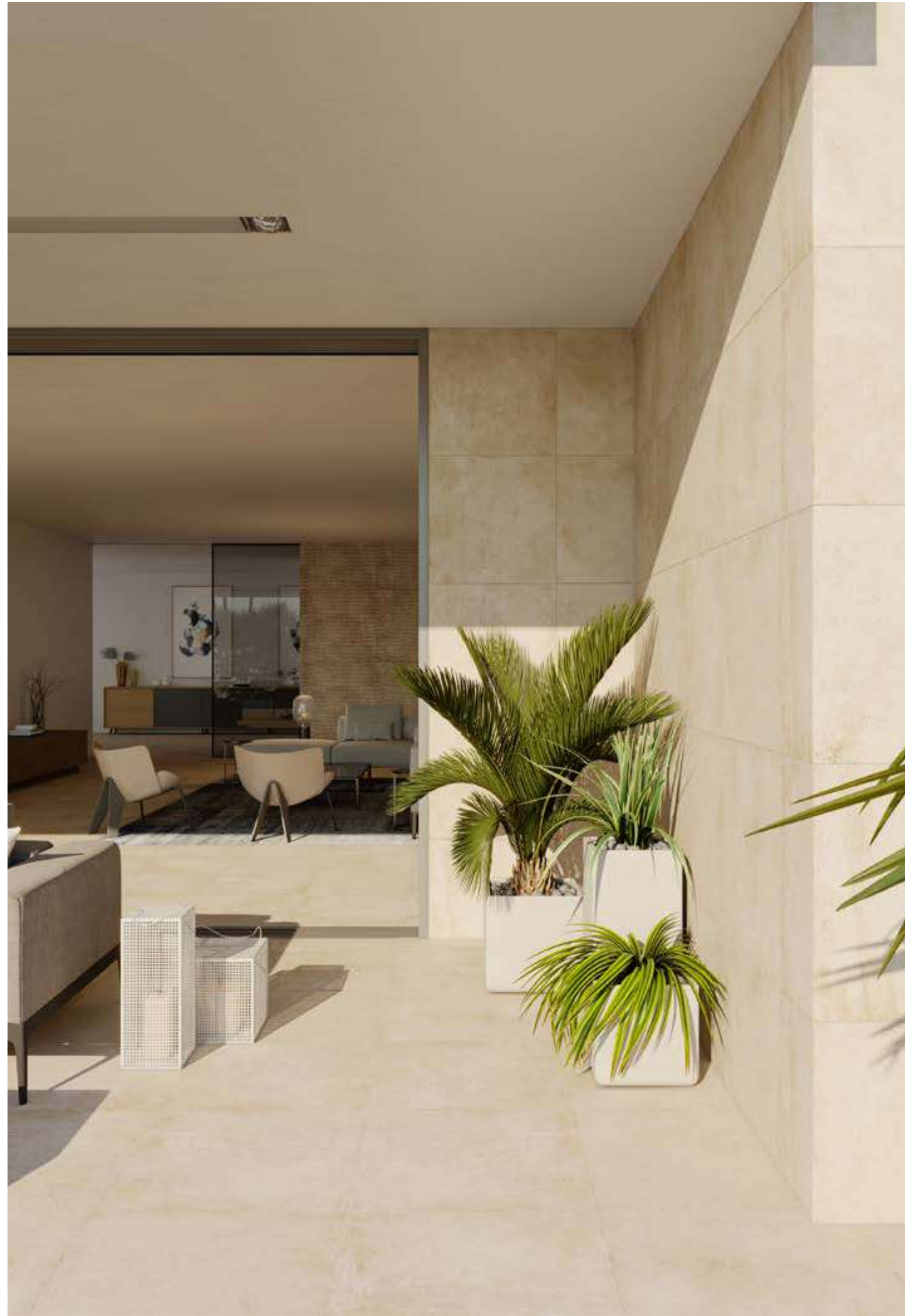

BALTIMORE BEIGE 33,3 cm x 100 cm - CONTOUR BEIGE 33,3 cm x 100 cm - BALTIMORE BEIGE 59,8 cm x 59,8 cm

WALL TILES cementos / concretes

Baltimore

Contour

Revestimiento Monoporosa Rectificado / Rectified Wall Tiles



BALTIMORE BEIGE
33,3 cm x 100 cm x 0,92 cm - 13" x 40" 100294459 G271
PERFIL BALTIMORE BEIGE
1,5 cm x 33,3 cm - 6" x 13" 100265516 G77
Butech: Colorstuk Rapid Beige 100236808



CONTOUR BEIGE
33,3 cm x 100 cm x 1,2 cm - 13" x 40" 100295011 G271
Butech: Colorstuk Rapid Beige 100236808



BALTIMORE GRAY
33,3 cm x 100 cm x 0,92 cm - 13" x 40" 100294449 G271
PERFIL BALTIMORE GRAY
1,5 cm x 33,3 cm - 6" x 13" 100295434 G77
Butech: Colorstuk Rapid Cemento 100236449

EMBALAJE / PACKING

MODELO / MODEL	PZ/CJ	M2/CJ	*KG/CJ	CJ/PAL	M2/PAL	*KG/PAL	BUTECH
Baltimore	5	1,66	25,72	44	73,28	1131,68	Fr-one n / One-flex Premium
Contour	4	1,33	22,84	44	58,60	1004,96	
Perfil 1,5 cm x 33,3 cm	30	0,30	3,72	42	12,59	156,24	

*valores aproximados. *approximated values.

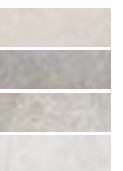

PAVIMENTO COMBINABLE: SERIE BALTIMORE 59,8 cm x 59,8 cm / 24" x 24"
FLOOR TILES COMBINATIONS: BALTIMORE SERIE 59,8 cm x 59,8 cm / 24" x 24"

Baltimore Natural
33,3 cm x 100 cm
Baltimore Natural
59,6 cm x 59,6 cm



WALL TILES cementos / concretes

Baltimore

Contour

Revestimiento Monoporosa Rectificado / Rectified Wall Tiles



BALTIMORE NATURAL
33,3 cm x 100 cm x 0,92 cm · 13" x 40" 100294500 G271
PERFIL BALTIMORE NATURAL
1,5 cm x 33,3 cm · 6" x 13" 100295396 G77
Butech: Colorstuk Rapid Manhattan100236464



CONTOUR NATURAL
33,3 cm x 100 cm x 1,2 cm · 13" x 40" 100295096 G271
Butech: Colorstuk Rapid Manhattan100236464



BALTIMORE WHITE
33,3 cm x 100 cm x 0,92 cm · 13" x 40" 100294501 G271
PERFIL BALTIMORE WHITE
1,5 cm x 33,3 cm · 6" x 13" 100295440 G77
Butech: Colorstuk Rapid Blanco100236463



CONTOUR WHITE
33,3 cm x 100 cm x 1,2 cm · 13" x 40" 100295026 G271
Butech: Colorstuk Rapid Blanco100236463

EMBALAJE / PACKING

MODELO / MODEL	PZ/CJ	M2/CJ	*KG/CJ	CJ/PAL	M2/PAL	*KG/PAL	BUTECH
Baltimore	5	1,66	25,72	44	73,28	1131,68	Fr-one n / One-flex Premium
Contour	4	1,33	22,84	44	58,60	1004,96	
Perfil 1,5 cm x 33,3 cm	30	0,30	3,72	42	12,59	156,24	

*valores aproximados. *approximated values.



PAVIMENTO COMBINABLE: SERIE BALTIMORE 59,6 cm x 59,6 cm / 24" x 24"
FLOOR TILES COMBINATIONS: BALTIMORE SERIE 59,6 cm x 59,6 cm / 24" x 24"



BOTTEGA CALIZA 33,3 cm x 100 cm - 13° x 40° - MARBELLA STONE 33,3 cm x 100 cm - 13° x 40° - BOTTEGA CALIZA 69,6 cm x 59,6 cm

WALL TILES cementos / concretes

Bottega Marbella

Revestimiento Monoporosa Rectificado / Rectified Wall Tiles



BOTTEGA CALIZA
33,3 cm x 100 cm x 0,9 cm - 13° x 40° 100291720 G261
PERFIL BOTTEGA CALIZA
1,5 cm x 33,3 cm - 6° x 13° 100293492 G77
Butech: Colorstuk Rapid Perla 100275760



MARBELLA STONE
33,3 cm x 100 cm x 0,9 cm - 13° x 40° 100292654 G271
Butech: Colorstuk Rapid Gris 100236834

MARBELLA ESTÁ FORMADA POR 6 DECORADOS DISTINTOS ALEATORIOS.
MARBELLA IS MADE IN 6 DIFFERENT RANDOM PATTERNS.

EMBALAJE / PACKING

MODELO / MODEL	PZ/CJ	M2/CJ	*KG/CJ	CJ/PAL	M2/PAL	*KG/PAL	BUTECH
Bottega	5	1,66	26,77	44	73,26	1177,88	Fr-one n / One-flex Premium
Marbella	4	1,66	26,77	44	73,26	1177,88	
Perfil 1,5 cm x 33,3 cm	30	0,30	3,72	42	12,59	156,24	

*valores aproximados. *approximated values.

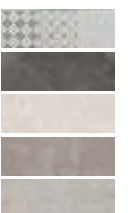

PAVIMENTO COMBINABLE: SERIE BOTTEGA 59,6 cm x 59,6 cm / 24" x 24"
FLOOR TILES COMBINATIONS: BOTTEGA SERIE 59,6 cm x 59,6 cm / 24" x 24"

RECTIFIED WALL TILES

Newport Hawi Old



33,3 cm x 100 cm

Beige
Dark Gray
Natural
White

Newport Hawi / Old

Revestimiento Monoporosa Rectificado / Rectified Wall Tiles



NEWPORT BEIGE
33,3 cm x 100 cm x 0,92 cm · 13" x 40" 100295119 G271
PERFIL NEWPORT BEIGE
1,5 cm x 33,3 cm · 6" x 13" 100295443 G77
Butech: Colorstuk Rapid Marfil 100236794



HAWI BEIGE
33,3 cm x 100 cm x 1,2 cm · 13" x 40" 100294975 G271
Butech: Colorstuk Rapid Marfil 100236794



OLD BEIGE
33,3 cm x 100 cm x 1,2 cm · 13" x 40" 100294987 G271
Butech: Colorstuk Rapid Marfil 100236794

EMBALAJE / PACKING

MODELO / MODEL	PZ/CJ	M2/CJ	*KG/CJ	CJ/PAL	M2/PAL	*KG/PAL	BUTECH
Newport	5	1,66	28,55	44	73,26	1256,20	Fr-one n / One-flex Premium
Hawi	4	1,33	22,84	44	58,00	1004,96	
Old	4	1,33	22,84	44	58,00	1004,96	
Perfil 1,5 cm x 33,3 cm	30	0,30	3,72	42	12,58	156,24	

*valores aproximados. *approximated values.

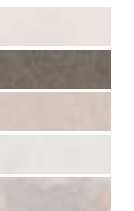

PAVIMENTO COMBINABLE: SERIE NEWPORT 59,8 cm x 59,8 cm / 24" x 24"
FLOOR TILES COMBINATIONS: NEWPORT SERIE 59,8 cm x 59,8 cm / 24" x 24"

Old Beige
33,3 cm x 100 cm
Newport Beige
59,6 cm x 59,6 cm



Newport

Hawi / Old

Revestimiento Monoporosa Rectificado / Rectified Wall Tiles



NEWPORT DARK GRAY
 33,3 cm x 100 cm x 0,92 cm - 13" x 40" 100295180 G271
PERFIL NEWPORT DARK GRAY
 1,5 cm x 33,3 cm - 6" x 13" 100212914 G77
 Butech: Colorstuk Rapid Antracita 100236481

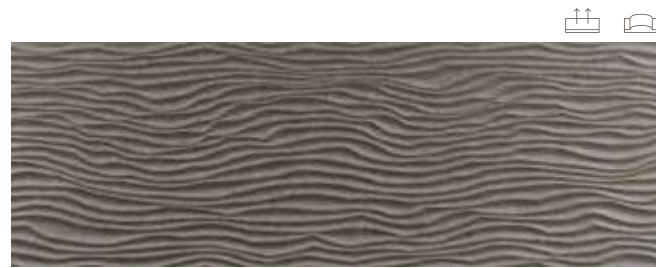

HAWI DARK GRAY
 33,3 cm x 100 cm x 1,2 cm - 13" x 40" 100294977 G271
 Butech: Colorstuk Rapid Antracita 100236481

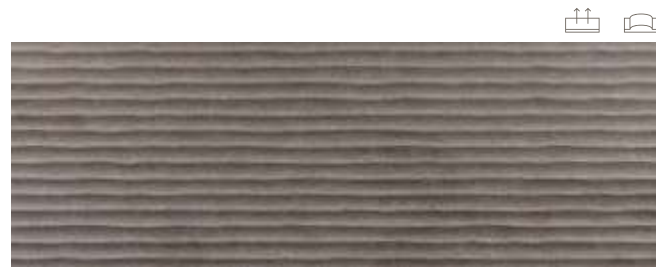

OLD DARK GRAY
 33,3 cm x 100 cm x 1,2 cm - 13" x 40" 100295111 G271
 Butech: Colorstuk Rapid Antracita 100236481

Newport

Hawi / Old

Revestimiento Monoporosa Rectificado / Rectified Wall Tiles



NEWPORT NATURAL
 33,3 cm x 100 cm x 0,92 cm - 13" x 40" 100295190 G271
PERFIL NEWPORT NATURAL
 1,5 cm x 33,3 cm - 6" x 13" 100254171 G77
 Butech: Colorstuk Rapid Gris 100236834



HAWI NATURAL
 33,3 cm x 100 cm x 1,2 cm - 13" x 40" 100295027 G271
 Butech: Colorstuk Rapid Gris 100236834



OLD NATURAL
 33,3 cm x 100 cm x 1,2 cm - 13" x 40" 100294988 G271
 Butech: Colorstuk Rapid Gris 100236834

RECTIFIED WALL TILES

EMBALAJE / PACKING

MODELO / MODEL	PZ/CJ	M2/CJ	*KG/CJ	CJ/PAL	M2/PAL	*KG/PAL	BUTECH
Newport	5	1,66	28,55	44	73,26	1256,20	Fr-one n / One-flex Premium
Hawi	4	1,33	22,84	44	58,00	1004,96	
Old	4	1,33	22,84	44	58,00	1004,96	
Perfil 1,5 cm x 33,3 cm	30	0,30	3,72	42	12,58	156,24	

*valores aproximados. *approximated values.

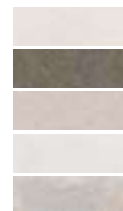

PAVIMENTO COMBINABLE: SERIE NEWPORT 59,8 cm x 59,8 cm / 24" x 24"
 FLOOR TILES COMBINATIONS: NEWPORT SERIE 59,8 cm x 59,8 cm / 24" x 24"

EMBALAJE / PACKING

MODELO / MODEL	PZ/CJ	M2/CJ	*KG/CJ	CJ/PAL	M2/PAL	*KG/PAL	BUTECH
Newport	5	1,66	28,55	44	73,26	1256,20	Fr-one n / One-flex Premium
Hawi	4	1,33	22,84	44	58,00	1004,96	
Old	4	1,33	22,84	44	58,00	1004,96	
Perfil 1,5 cm x 33,3 cm	30	0,30	3,72	42	12,58	156,24	

*valores aproximados. *approximated values.

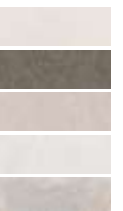

PAVIMENTO COMBINABLE: SERIE NEWPORT 59,8 cm x 59,8 cm / 24" x 24"
 FLOOR TILES COMBINATIONS: NEWPORT SERIE 59,8 cm x 59,8 cm / 24" x 24"

Newport White
33,3 cm x 100 cm
Old White
33,3 cm x 100 cm
Newport White
59,6 cm x 59,6 cm



Newport

Hawi / Old

Revestimiento Monoporosa Rectificado / Rectified Wall Tiles



NEWPORT WHITE
33,3 cm x 100 cm x 0,92 cm · 13" x 40" 100295165 G271
PERFIL NEWPORT WHITE
1,5 cm x 33,3 cm · 6" x 13" 100281348 G77
Butech: Colorstuk Especial White 100238236

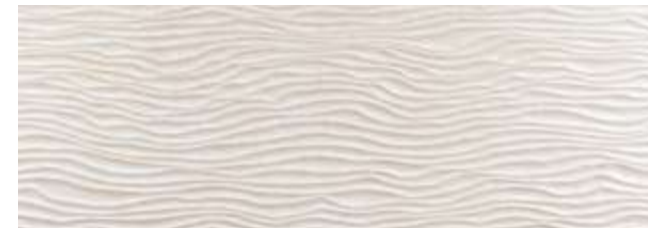

HAWI WHITE
33,3 cm x 100 cm x 1,2 cm · 13" x 40" 100295016 G271
Butech: Colorstuk Rapid Blanco 100238483



OLD WHITE
33,3 cm x 100 cm x 1,2 cm · 13" x 40" 100295018 G271
Butech: Colorstuk Rapid Blanco 100238483

RECTIFIED WALL TILES

EMBALAJE / PACKING

MODELO / MODEL	PZ/CJ	M2/CJ	*KG/CJ	CJ/PAL	M2/PAL	*KG/PAL	BUTECH
Newport	5	1,66	28,55	44	73,26	1256,20	Fr-one n / One-flex Premium
Hawi	4	1,33	22,84	44	58,00	1004,96	
Old	4	1,33	22,84	44	58,00	1004,96	
Perfil 1,5 cm x 33,3 cm	30	0,30	3,72	42	12,58	156,24	

*valores aproximados. *approximated values.

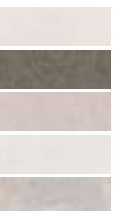

PAVIMENTO COMBINABLE: SERIE NEWPORT 59,6 cm x 59,6 cm / 24" x 24"
FLOOR TILES COMBINATIONS: NEWPORT SERIE 59,6 cm x 59,6 cm / 24" x 24"



NEWPORT BEIGE NATURE 33,3 cm x 100 cm x 0,92 cm - NEWPORT BEIGE 33,3 cm x 100 cm x 0,92 cm

Newport Nature

Revestimiento Monoporosa Rectificado / Rectified Wall Tiles



NEWPORT BEIGE NATURE
33,3 cm x 100 cm x 0,92 cm - 13" x 40" 100295149 G261
PERFIL NEWPORT BEIGE NATURE
1,5 cm x 33,3 cm - 6" x 13" 100295450 G77
Butech: Colorstuk Rapid Gris 100238834



NEWPORT WHITE NATURE
33,3 cm x 100 cm x 0,92 cm - 13" x 40" 100295164 G261
PERFIL NEWPORT WHITE NATURE
1,5 cm x 33,3 cm - 6" x 13" 100244333 G77
Butech: Colorstuk Especial White 100238236

RECTIFIED WALL TILES

EMBALAJE / PACKING

MODELO / MODEL	PZ/CJ	M2/CJ	*KG/CJ	CJ/PAL	M2/PAL	*KG/PAL	BUTECH
Newport Nature	5	1,86	28,55	44	73,28	1256,2	Fr-one n / One-flex Premium
Perfil 1,5 cm x 33,3 cm	30	0,30	3,72	42	12,59	156,24	

*valores aproximados. *approximated values.

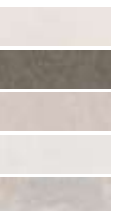

PAVIMENTO COMBINABLE: SERIE NEWPORT 59,8 cm x 59,8 cm / 24" x 24"
FLOOR TILES COMBINATIONS: NEWPORT SERIE 59,8 cm x 59,8 cm / 24" x 24"



PARK ACERO 33,3 cm x 100 cm - PARK LINEAL ACERO 33,3 cm x 100 cm - PARK ACERO 59,8 cm x 59,8 cm

Park

Park Lineal / Antique

Revestimiento Monoporosa Rectificado / Rectified Wall Tiles



PARK ACERO
33,3 cm x 100 cm x 0,92 cm - 13" x 40" 100292700 G261
PERFIL PARK ACERO
1,5 cm x 33,3 cm - 6" x 13" 100293531 G77
Butech: Colorstuk Rapid Manhattan 100236464



PARK LINEAL ACERO
33,3 cm x 100 cm x 0,92 cm - 13" x 40" 100291830 G271
Butech: Colorstuk Rapid Manhattan 100236464



ANTIQUE BLUE
33,3 cm x 100 cm x 0,92 cm - 13" x 40" 100291171 G271
Butech: Colorstuk Rapid Cemento 100236449

ANTIQUE ESTÁ FORMADA POR 4 DECORADOS DISTINTOS ALEATORIOS.
ANTIQUE IS MADE IN 4 DIFFERENT RANDOM PATTERNS.



ANTIQUE GREY
33,3 cm x 100 cm x 0,92 cm - 13" x 40" 100291172 G271
Butech: Colorstuk Rapid Cemento 100236449

ANTIQUE ESTÁ FORMADA POR 4 DECORADOS DISTINTOS ALEATORIOS.
ANTIQUE IS MADE IN 4 DIFFERENT RANDOM PATTERNS.

EMBALAJE / PACKING

MODELO / MODEL	PZ/CJ	M2/CJ	*KG/CJ	CJ/PAL	M2/PAL	*KG/PAL	BUTECH
Park	5	1,66	26,77	44	73,26	1177,88	Fr-one n / One-flex Premium
Park Lineal	4	1,33	21,41	44	58,00	942,30	
Antique	5	1,66	26,77	44	73,26	1177,88	
Perfil 1,5 cm x 33,3 cm	30	0,30	3,72	42	12,59	156,24	

*valores aproximados. *approximated values.



PAVIMENTO COMBINABLE: SERIE PARK 59,8 cm x 59,8 cm / 24" x 24"
FLOOR TILES COMBINATIONS: PARK SERIE 59,8 cm x 59,8 cm / 24" x 24"



RHIN IVORY 33,3 cm x 100 cm



RHIN IVORY
 33,3 cm x 100 cm x 0,92 cm - 13" x 40" 100295181 G261
PERFIL RHIN IVORY
 1,5 cm x 33,3 cm - 6" x 13" 100295441 G77
 Butech: Colorstuk Rapid Marfil 100236794

EMBALAJE / PACKING

MODELO / MODEL	PZ/CJ	M2/CJ	*KG/CJ	CJ/PAL	M2/PAL	*KG/PAL	BUTECH
Rhin	5	1,86	28,77	44	73,28	1256,20	Fr-one n / One-flex Premium
Perfil 1,5 cm x 33,3 cm	30	0,30	3,72	42	12,59	156,24	

*valores aproximados. *approximated values.



DECO BOSTON TOPO 33,3cm x 100cm

WALL TILES piedras / stones

Boston

Deco Boston

Revestimiento Monoporosa Rectificado / Rectified Wall Tiles

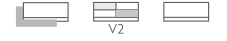

BOSTON TOPO
33,3 cm x 100 cm x 0,93 cm - 13" x 40" 100291685 G261
PERFIL BOSTON TOPO
1,5 cm x 33,3 cm - 6" x 13" 100293482 G77
Butech: Colorstuk Rapid Gris 100236834



DECO BOSTON TOPO
33,3 cm x 100 cm x 1,13 cm - 13" x 40" 100291714 G271
Butech: Colorstuk Rapid Gris 100236834

RECTIFIED WALL TILES

EMBALAJE / PACKING

MODELO / MODEL	PZ/CJ	M2/CJ	*KG/CJ	CJ/PAL	M2/PAL	*KG/PAL	BUTECH
Boston	5	1,86	26,77	44	73,28	1177,88	Fr-one n / One-flex Premium
Deco Boston	4	1,33	21,42	44	58,60	942,30	
Perfil 1,5 cm x 33,3 cm	30	0,30	3,72	42	12,58	156,24	

*valores aproximados. *approximated values.



PAVIMENTO COMBINABLE: SERIE BOSTON 40 cm x 80 cm / 16" x 32"
FLOOR TILES COMBINATIONS: BOSTON SERIE 40 cm x 80 cm / 16" x 32"

Croix Sand
33,3 cm x 100 cm
Dayton Sand
33,3 cm x 100 cm
Dayton Sand
59,6 cm x 59,6 cm



Dayton Croix

Revestimiento Monoporosa Rectificado / Rectified Wall Tiles



DAYTON GRAPHITE
33,3 cm x 100 cm x 0,92 cm · 13" x 40" 100295151 G271
PERFIL DAYTON GRAPHITE
1,5 cm x 33,3 cm · 6" x 13" 100295437 G77
Butech: Colorstuk Rapid Cemento 100236449



CROIX GRAPHITE
33,3 cm x 100 cm x 0,92 cm · 13" x 40" 100295141 G271
Butech: Colorstuk Rapid Cemento 100236449

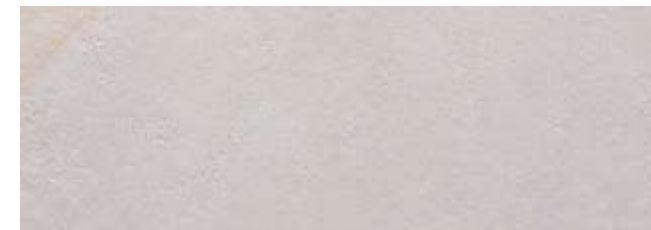

DAYTON SAND
33,3 cm x 100 cm x 0,92 cm · 13" x 40" 100295161 G271
PERFIL DAYTON SAND
1,5 cm x 33,3 cm · 6" x 13" 100295453 G77
Butech: Colorstuk Rapid Beige 100236808



CROIX SAND
33,3 cm x 100 cm x 0,92 cm · 13" x 40" 100295113 G271
Butech: Colorstuk Rapid Beige 100236808

EMBALAJE / PACKING

MODELO / MODEL	PZ/CJ	M2/CJ	*KG/CJ	CJ/PAL	M2/PAL	*KG/PAL	BUTECH
Dayton	5	1,66	28,55	44	73,28	1256,20	Fr-one n / One-flex Premium
Croix	5	1,66	28,55	44	73,28	1256,20	
Perfil 1,5 cm x 33,3 cm	30	0,30	3,72	42	12,59	156,24	

*valores aproximados. *approximated values.



PAVIMENTO COMBINABLE: SERIE DAYTON 59,6 cm x 59,6 cm / 24" x 24"
FLOOR TILES COMBINATIONS: DAYTON SERIE 59,6 cm x 59,6 cm / 24" x 24"



DOVER ACERO 33,3 cm x 100 cm... DOVER SPINGA ACERO 33,3 cm x 100 cm... DOVER ACERO 59,8 cm x 59,8 cm

WALL TILES / piedras / stones

Dover

Belice / Dover Modern Line / Dover Antique

Revestimiento Monoporosa Rectificado / Rectified Wall Tiles



DOVER ACERO
33,3 cm x 100 cm x 0,9 cm · 13" x 40" 100291805 G261
PERFIL DOVER ACERO
1,5 cm x 33,3 cm · 6" x 13" 100293585 G77
Butech: Colorstuk Rapid Gris 100236834



BELICE ACERO
33,3 cm x 100 cm x 0,91 cm · 13" x 40" 100291649 G271
Butech: Colorstuk Rapid Gris 100236834



DOVER MODERN LINE ACERO
33,3 cm x 100 cm x 1,14 cm · 13" x 40" 100291810 G271
Butech: Colorstuk Rapid Gris 100236834



DOVER ANTIQUE
33,3 cm x 100 cm x 0,9 cm · 13" x 40" 100292687 G271
Butech: Colorstuk Rapid Cemento 100236449

SERIE DOVER ANTIQUE ESTÁ FORMADA POR 6 DECORADOS DISTINTOS ALEATORIOS.
DOVER ANTIQUE SERIE IS MADE IN 6 DIFFERENT RANDOM PATTERNS.

EMBALAJE / PACKING

MODELO / MODEL	PZ/OJ	M2/OJ	*KG/OJ	OJ/PAL	M2/PAL	*KG/PAL	BUTECH
Dover	5	1,66	26,77	44	73,28	1177,88	Fr-one n / One-flex Premium
Belice	5	1,66	26,77	44	73,28	1177,88	
Dover Modern Line	4	1,33	21,41	44	58,60	942,30	
Dover Antique	5	1,66	26,77	44	73,28	1177,88	
Perfil 1,5 cm x 33,3 cm	30	0,30	3,72	42	12,59	156,24	

*valores aproximados. *approximated values.

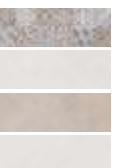

PAVIMENTO COMBINABLE: SERIE DOVER 59,8 cm x 59,8 cm / 24" x 24"
FLOOR TILES COMBINATIONS: DOVER SERIE 59,8 cm x 59,8 cm / 24" x 24"

Dover

Dover Antique

Revestimiento Monoporosa Rectificado / Rectified Wall Tiles



DOVER ARENA
33,3 cm x 100 cm x 0,9 cm - 13" x 40" 100291794 G261
PERFIL DOVER ARENA
1,5 cm x 33,3 cm - 6" x 13" 100293588 G77
 Butech: Colorstuk Rapid Gris 100236834



DOVER ANTIQUE
33,3 cm x 100 cm x 0,9 cm - 13" x 40" 100292687 G271
 Butech: Colorstuk Rapid Cemento 100236449

SERIE DOVER ANTIQUE ESTÁ FORMADA POR 6 DECORADOS DISTINTOS ALEATORIOS.
 DOVER ANTIQUE SERIE IS MADE IN 6 DIFFERENT RANDOM PATTERNS.

Dover

Belice / Dover Modern Line / Dover Spiga

Revestimiento Monoporosa Rectificado / Rectified Wall Tiles

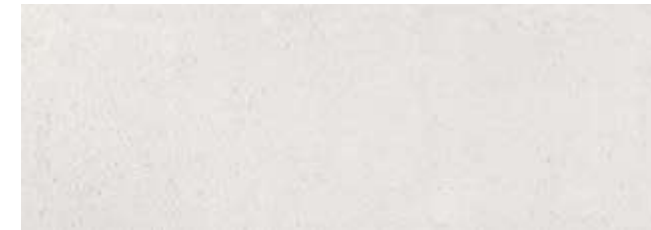

DOVER CALIZA
33,3 cm x 100 cm x 0,9 cm - 13" x 40" 100291808 G261
PERFIL DOVER CALIZA
1,5 cm x 33,3 cm - 6" x 13" 100293651 G77
 Butech: Colorstuk Rapid Gris 100236834



BELICE CALIZA
33,3 cm x 100 cm x 0,91 cm - 13" x 40" 100291710 G271
 Butech: Colorstuk Rapid Gris 100236834



DOVER MODERN LINE CALIZA
33,3 cm x 100 cm x 1,14 cm - 13" x 40" 100291807 G271
 Butech: Colorstuk Rapid Gris 100236834



DOVER SPIGA CALIZA
33,3 cm x 100 cm x 1,04 cm - 13" x 40" 100291817 G271
 Butech: Colorstuk Rapid Gris 100236834



DOVER ANTIQUE
33,3 cm x 100 cm x 0,9 cm - 13" x 40" 100292687 G271
 Butech: Colorstuk Rapid Cemento 100236449

SERIE DOVER ANTIQUE ESTÁ FORMADA POR 6 DECORADOS DISTINTOS ALEATORIOS.
 DOVER ANTIQUE SERIE IS MADE IN 6 DIFFERENT RANDOM PATTERNS.

EMBALAJE / PACKING

MODELO / MODEL	PZ/CJ	M2/CJ	*KG/CJ	CJ/PAL	M2/PAL	*KG/PAL	BUTECH
Dover	5	1,66	26,77	44	73,26	1177,88	Fr-one n / One-flex Premium
Dover Antique	5	1,66	26,77	44	73,26	1177,88	
Perfil 1,5 cm x 45 cm	20	0,30	3,64	42	12,58	156,24	

*valores aproximados. *approximated values.

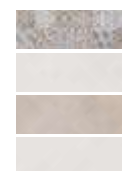

PAVIMENTO COMBINABLE: SERIE DOVER 59,8 cm x 59,8 cm / 24" x 24"
 FLOOR TILES COMBINATIONS: DOVER SERIE 59,8 cm x 59,8 cm / 24" x 24"

EMBALAJE / PACKING

MODELO / MODEL	PZ/CJ	M2/CJ	*KG/CJ	CJ/PAL	M2/PAL	*KG/PAL	BUTECH
Dover	5	1,66	26,77	44	73,26	1177,88	Fr-one n / One-flex Premium
Belice	5	1,66	26,77	44	73,26	1177,88	
Dover Modern Line	4	1,33	21,41	44	58,60	942,30	
Dover Antique	5	1,66	26,77	44	73,26	1177,88	
Dover Spiga	4	1,33	21,41	44	58,60	942,30	
Perfil 1,5 cm x 33,3 cm	30	0,30	3,72	42	12,59	156,24	

*valores aproximados. *approximated values.

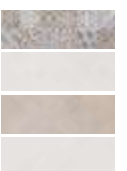

PAVIMENTO COMBINABLE: SERIE DOVER 59,8 cm x 59,8 cm / 24" x 24"
 FLOOR TILES COMBINATIONS: DOVER SERIE 59,8 cm x 59,8 cm / 24" x 24"

Durango Acero
33,3 cm x 100 cm
Spiga Durango
33,3 cm x 100 cm



Durango

Deco Durango / Mosaico Durango / Spiga Durango

Revestimiento Monoporosa Rectificado / Rectified Wall Tiles



DURANGO ACERO
33,3 cm x 100 cm x 0,9 cm · 13" x 40" 100291815 G261
PERFIL DURANGO ACERO
1,5 cm x 33,3 cm · 6" x 13" 100293636 G77
Butech: Colorstuk Rapid Gris 100236834

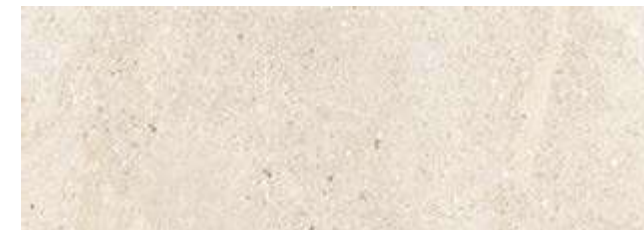

DURANGO BONE
33,3 cm x 100 cm x 0,9 cm · 13" x 40" 100291816 G261
PERFIL DURANGO BONE
1,5 cm x 33,3 cm · 6" x 13" 100293642 G77
Butech: Colorstuk Rapid Marfil 100236794
Butech: Colorstuk Rapid Perla 100275760



DECO DURANGO
33,3 cm x 100 cm x 0,9 cm · 13" x 40" 100291728 G271
Butech: Colorstuk Rapid Gris 100236834

SERIE DECO DURANGO ESTÁ FORMADA POR 6 DECORADOS DISTINTOS ALEATORIOS.
DECO DURANGO SERIE IS MADE IN 6 DIFFERENT RANDOM PATTERNS.



MOSAICO DURANGO
33,3 cm x 100 cm x 0,9 cm · 13" x 40" 100292053 G271
Butech: Colorstuk Rapid Gris 100236834



SPIGA DURANGO
33,3 cm x 100 cm x 0,9 cm · 13" x 40" 100291793 G271
Butech: Colorstuk Especial Nacaré 100238235

EMBALAJE / PACKING

MODELO / MODEL	PZ/CJ	M2/CJ	*KG/CJ	CJ/PAL	M2/PAL	*KG/PAL	BUTECH
Durango	5	1,66	26,77	44	73,26	1177,88	Fr-one n / One-flex Premium
Deco Durango	5	1,66	26,77	44	73,26	1177,88	
Mosaico Durango	5	1,66	26,77	44	73,26	1177,88	
Spiga Durango	5	1,66	26,77	44	73,26	1177,88	
Perfil 1,5 cm x 33,3 cm	30	0,30	3,64	42	12,59	156,24	

*valores aproximados. *approximated values.



PAVIMENTO COMBINABLE: SERIE DURANGO 59,8 cm x 59,8 cm / 24" x 24"
FLOOR TILES COMBINATIONS: DURANGO SERIE 59,8 cm x 59,8 cm / 24" x 24"



IMAGE CREAM 33,3 cm x 100 cm - 100 cm - IMAGE CREAM 40 cm x 80 cm

Image

Deco Image

Revestimiento Monoporosa Rectificado / Rectified Wall Tiles



IMAGE CREAM
33,3 cm x 100 cm x 0,92 cm - 13" x 40" 100295155 G271
PERFIL IMAGE CREAM
1,5 cm x 33,3 cm - 6" x 13" 100203917 G77
Butech: Colorstuk Rapid Beige 100236808



DECO IMAGE CREAM
33,3 cm x 100 cm x 1,2 cm - 13" x 40" 100294403 G271
Butech: Colorstuk Rapid Beige 100236808



IMAGE DARK
33,3 cm x 100 cm x 0,92 cm - 13" x 40" 100295170 G271
PERFIL IMAGE DARK
1,5 cm x 33,3 cm - 6" x 13" 100203905 G77
Butech: Colorstuk Rapid Antracita 100236481



DECO IMAGE DARK
33,3 cm x 100 cm x 1,2 cm - 13" x 40" 100294303 G271
Butech: Colorstuk Rapid Antracita 100236481

EMBALAJE / PACKING

MODELO / MODEL	PZ/CJ	M2/CJ	*KG/CJ	CJ/PAL	M2/PAL	*KG/PAL	BUTECH
Image	5	1,66	28,55	44	73,28	1256,20	Fr-one n / One-flex Premium
Deco Image	4	1,33	24,51	44	58,60	1078,70	
Perfil 1,5 cm x 33,3 cm	30	0,30	3,72	42	12,59	156,24	

*valores aproximados. *approximated values.

RECTIFIED WALL TILES

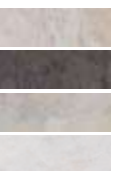

PAVIMENTO COMBINABLE: SERIE IMAGE 40 cm x 80 cm / 16" x 32"
FLOOR TILES COMBINATIONS: IMAGE SERIE 40 cm x 80 cm / 16" x 32"



IMAGE SILVER 33,3 cm x 100 cm x 1,00 cm - IMAGE SILVER 40 cm x 80 cm

WALL TILES piedras / stones

Image

Deco Image

Revestimiento Monoporosa Rectificado / Rectified Wall Tiles



IMAGE SILVER
33,3 cm x 100 cm x 0,92 cm · 13" x 40" 100295171 G271
PERFIL IMAGE SILVER
1,5 cm x 33,3 cm · 6" x 13" 100203919 G77
Butech: Colorstuk Rapid Cemento 100236449



DECO IMAGE SILVER
33,3 cm x 100 cm x 1,2 cm · 13" x 40" 100294391 G271
Butech: Colorstuk Rapid Cemento 100236449



IMAGE WHITE
33,3 cm x 100 cm x 0,92 cm · 13" x 40" 100295162 G271
PERFIL IMAGE WHITE
1,5 cm x 33,3 cm · 6" x 13" 100203906 G77
Butech: Colorstuk Especial White 100238236



DECO IMAGE WHITE
33,3 cm x 100 cm x 1,2 cm · 13" x 40" 100294306 G271
Butech: Colorstuk Especial White 100238236

EMBALAJE / PACKING

MODELO / MODEL	PZ/CJ	M2/CJ	*KG/CJ	CJ/PAL	M2/PAL	*KG/PAL	BUTECH
Image	5	1,66	28,55	44	73,28	1256,20	Fr-one n / One-flex Premium
Deco Image	4	1,33	24,51	44	58,60	1078,70	
Perfil 1,5 cm x 33,3 cm	30	0,30	3,72	42	12,59	156,24	

*valores aproximados. *approximated values.

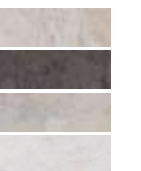

PAVIMENTO COMBINABLE: SERIE IMAGE 40 cm x 80 cm / 16" x 32"
FLOOR TILES COMBINATIONS: IMAGE SERIE 40 cm x 80 cm / 16" x 32"

Madagascar Blanco
33,3 cm x 100 cm
Ona Blanco
33,3 cm x 100 cm



Madagascar

Ona

Revestimiento Monoporosa Rectificado / Rectified Wall Tiles

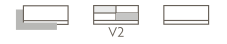

MADAGASCAR BLANCO
33,3 cm x 100 cm x 0,92 cm - 13" x 40" 100295136 G261
PERFIL MADAGASCAR BLANCO
1,5 cm x 33,3 cm - 6" x 13" 100180149 G77
Butech: Colorstuk Rapid Blanco 100236463



ONA BLANCO
33,3 cm x 100 cm x 1,2 cm - 13" x 40" 100295097 G271
Butech: Colorstuk Rapid Blanco 100236463



MADAGASCAR NATURAL
33,3 cm x 100 cm x 0,92 cm - 13" x 40" 100295137 G261
PERFIL MADAGASCAR NATURAL
1,5 cm x 33,3 cm - 6" x 13" 100295428 G77
Butech: Colorstuk Rapid Manhattan 100236464



ONA NATURAL
33,3 cm x 100 cm x 1,2 cm - 13" x 40" 100295006 G271
Butech: Colorstuk Rapid Manhattan 100236464

EMBALAJE / PACKING

MODELO / MODEL	PZ/CJ	M2/CJ	*KG/CJ	CJ/PAL	M2/PAL	*KG/PAL	BUTECH
Madagascar	5	1,66	28,55	44	73,28	1256,2	Fr-one n / One-flex Premium
Ona	4	1,33	22,84	44	58,60	1004,96	
Perfil 1,5 cm x 33,3 cm	30	0,30	3,72	42	12,58	156,24	

*valores aproximados. *approximated values.



PAVIMENTO COMBINABLE: SERIE MADAGASCAR 59,8 cm x 59,8 cm / 24" x 24"
FLOOR TILES COMBINATIONS: MADAGASCAR SERIE 59,8 cm x 59,8 cm / 24" x 24"



METROPOLITAN NATURE ANTRACITA 33,3 cm x 100 cm - METROPOLITAN NATURE ANTRACITA 99,8 cm x 99,8 cm

Metropolitan

Revestimiento Monoporosa Rectificado / Rectified Wall Tiles



METROPOLITAN NATURE ANTRACITA
 33,3 cm x 100 cm x 0,92 cm - 13" x 40" 100294486 G261
PERFIL METROPOLITAN NATURE ANTRACITA
 1,5 cm x 33,3 cm - 6" x 13" 100295442 G77
 Butech: Colorstuk Rapid Mahattan 100236484



METROPOLITAN NATURE CALIZA
 33,3 cm x 100 cm x 0,92 cm - 13" x 40" 100294468 G261
PERFIL METROPOLITAN NATURE CALIZA
 1,5 cm x 33,3 cm - 6" x 13" 100295471 G77
 Butech: Colorstuk Rapid Blanco 100236483

RECTIFIED WALL TILES

EMBALAJE / PACKING

MODELO / MODEL	PZ/CJ	M2/CJ	*KG/CJ	CJ/PAL	M2/PAL	*KG/PAL	BUTECH
Metropolitan	5	1,86	28,55	44	73,28	1114,08	Fr-one n / One-flex Premium
Perfil 1,5 cm x 33,3 cm	30	0,30	3,72	42	12,59	156,24	

*valores aproximados. *approximated values.

PAVIMENTO COMBINABLE: SERIE METROPOLITAN / METROPOLITAN NATURE 59,8 cm x 59,8 cm / 24" x 24"
 FLOOR TILES COMBINATIONS: METROPOLITAN / METROPOLITAN NATURE SERIE 59,8 cm x 59,8 cm / 24" x 24"





OCEAN BEIGE 33,3 cm x 100 cm - OCEAN BEIGE 99,8 cm x 99,8 cm

Ocean

Revestimiento Monoporosa Rectificado / Rectified Wall Tiles



OCEAN BEIGE
33,3 cm x 100 cm x 0,93 cm - 13" x 40" 100295175 G261
PERFIL OCEAN BEIGE
1,5 cm x 33,3 cm - 6" x 13" 100295460 G77
Butech: Colorstuk Rapid Beige 100236808



OCEAN CALIZA
33,3 cm x 100 cm x 0,93 cm - 13" x 40" 100295166 G261
PERFIL OCEAN CALIZA
1,5 cm x 33,3 cm - 6" x 13" 100295463 G77
Butech: Colorstuk Rapid Blanco 100236463

RECTIFIED WALL TILES

EMBALAJE / PACKING

MODELO / MODEL	PZ/CJ	M2/CJ	*KG/CJ	CJ/PAL	M2/PAL	*KG/PAL	BUTECH
Ocean	5	1,86	28,55	44	73,28	1256,2	Fr-one n / One-flex Premium
Perfil 1,5 cm x 33,3 cm	30	0,30	3,72	42	12,59	156,24	

*valores aproximados. *approximated values.



PAVIMENTO COMBINABLE: SERIE OCEAN 59,8 cm x 59,8 cm / 24" x 24"
FLOOR TILES COMBINATIONS: OCEAN SERIE 59,8 cm x 59,8 cm / 24" x 24"

Rodano

Mosaico Rodano

Revestimiento Monoporosa Rectificado / Rectified Wall Tiles



RODANO ACERO
33,3 cm x 100 cm x 0,9 cm · 13" x 40" 100291831 G261
PERFIL RODANO ACERO
1,5 cm x 33,3 cm · 6" x 13" 100293490 G77
Butech: Colorstuk Rapid Manhattan 100236464



MOSAICO RODANO ACERO
33,3 cm x 100 cm x 1,13 cm · 13" x 40" 100291975 G271
Butech: Colorstuk Rapid Manhattan 100236464

Rodano

Mosaico Rodano

Revestimiento Monoporosa Rectificado / Rectified Wall Tiles



RODANO CALIZA
33,3 cm x 100 cm x 0,9 cm · 13" x 40" 100291788 G261
PERFIL RODANO CALIZA
1,5 cm x 33,3 cm · 6" x 13" 100293448 G77
Butech: Colorstuk Rapid Gris 100236834



MOSAICO RODANO CALIZA
33,3 cm x 100 cm x 1,13 cm · 13" x 40" 100291976 G271
Butech: Colorstuk Rapid Gris 100236834



RODANO SILVER
33,3 cm x 100 cm x 0,9 cm · 13" x 40" 100291789 G261
PERFIL RODANO SILVER
1,5 cm x 33,3 cm · 6" x 13" 100293477 G77
Butech: Colorstuk Rapid Cemento 100236449



MOSAICO RODANO SILVER
33,3 cm x 100 cm x 1,13 cm · 13" x 40" 100292054 G271
Butech: Colorstuk Rapid Cemento 100236449

EMBALAJE / PACKING

MODELO / MODEL	PZ/CJ	M2/CJ	*KG/CJ	CJ/PAL	M2/PAL	*KG/PAL	BUTECH
Rodano	5	1,66	26,77	44	73,26	1177,88	Fr-one n / One-flex Premium
Mosaico Rodano	4	1,33	21,41	44	58,60	942,30	
Perfil 1,5 cm x 33,3 cm	30	0,30	3,72	42	12,59	156,24	

*valores aproximados. *approximated values.



PAVIMENTO COMBINABLE: SERIE RODANO 59,8 cm x 59,8 cm / 24" x 24"
FLOOR TILES COMBINATIONS: RODANO SERIE 59,8 cm x 59,8 cm / 24" x 24"

EMBALAJE / PACKING

MODELO / MODEL	PZ/CJ	M2/CJ	*KG/CJ	CJ/PAL	M2/PAL	*KG/PAL	BUTECH
Rodano	5	1,66	26,77	44	73,26	1177,88	Fr-one n / One-flex Premium
Mosaico Rodano	4	1,33	21,41	44	58,60	942,30	
Perfil 1,5 cm x 33,3 cm	30	0,30	3,72	42	12,59	156,24	

*valores aproximados. *approximated values.

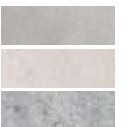

PAVIMENTO COMBINABLE: SERIE RODANO 59,8 cm x 59,8 cm / 24" x 24"
FLOOR TILES COMBINATIONS: RODANO SERIE 59,8 cm x 59,8 cm / 24" x 24"



Rodano Caliza
33,3 cm x 100 cm
Rodano Caliza
59,6 cm x 59,6 cm

Mosaico Rodano Acero
33,3 cm x 100 cm
Rodano Acero
33,3 cm x 100 cm
Rodano Acero
59,6 cm x 59,6 cm





CALACATA GOLD 33,3 cm x 100 cm x 0,9 cm - CALACATA GOLD 99,6 cm x 99,6 cm

Calacata

Revestimiento Monoporosa Rectificado / Rectified Wall Tiles



CALACATA GOLD
 33,3 cm x 100 cm x 0,9 cm - 13" x 40" 100291743 G261
PERFIL CALACATA GOLD
 1,5 cm x 33,3 cm - 6" x 13" 100293573 G77
 Butech: Colorstuk Rapid Blanco 100236483

RECTIFIED WALL TILES

EMBALAJE / PACKING

MODELO / MODEL	PZ/CJ	M2/CJ	*KG/CJ	CJ/PAL	M2/PAL	*KG/PAL	BUTECH
Calacata	5	1,86	26,77	44	73,28	1177,88	Fr-one n / One-flex Premium
Perfil 1,5 cm x 33,3 cm	30	0,30	3,72	42	12,59	156,24	

*valores aproximados. *approximated values.



PAVIMENTO COMBINABLE: SERIE CALACATA 59,8 cm x 59,8 cm / 24" x 24"
 FLOOR TILES COMBINATIONS: CALACATA SERIE 59,8 cm x 59,8 cm / 24" x 24"



MAGMA BLACK 33,3 cm x 100 cm

Magma Black

Infinito Magma Black

Revestimiento Monoporosa Rectificado / Rectified Wall Tiles



MAGMA BLACK

33,3 cm x 100 cm x 0,92 cm · 13" x 40" 100295157 G261

PERFIL MAGMA BLACK

1,5 cm x 33,3 cm · 6" x 13" 100280249 G77

Butech: Colorstuk Rapid Antracita 100236481



INFINITO MAGMA BLACK

33,3 cm x 100 cm x 0,92 cm · 13" x 40" 100295144 G271

Butech: Colorstuk Rapid Antracita 100236481

EMBALAJE / PACKING

MODELO / MODEL	PZ/CJ	M2/CJ	*KG/CJ	CJ/PAL	M2/PAL	*KG/PAL	BUTECH
Magma Black	5	1,66	28,55	44	73,28	1256,2	Fr-one n / One-flex Premium
Infinito Magma Black	5	1,66	28,55	44	73,28	1256,2	
Perfil 1,5 cm x 33,3 cm	30	0,30	3,72	42	12,59	156,24	

*valores aproximados. *approximated values.

PAVIMENTO COMBINABLE: SERIE MAGMA BLACK 59,8 cm x 59,8 cm / 24" x 24"
FLOOR TILES COMBINATIONS: MAGMA BLACK SERIE 59,8 cm x 59,8 cm / 24" x 24"



MÁRMOL CARRARA BLANCO 33,3 cm x 100 cm

WALL TILES mármoles / marbles

Mármol Carrara Bl.

Mosaico Carrara Blanco

Revestimiento Monoporosa Rectificado / Rectified Wall Tiles



MÁRMOL CARRARA BLANCO

33,3 cm x 100 cm x 0,93 cm - 13" x 40" 100291740 G261

PERFIL MÁRMOL CARRARA BLANCO

1,5 cm x 33,3 cm - 6" x 13" 100293484 G77

Butech: Colorstuk Rapid Blanco 100236463



MOSAICO CARRARA BLANCO

33,3 cm x 100 cm x 1,13 cm - 13" x 40" 100292087 G271

Butech: Colorstuk Rapid Blanco 100236463

RECTIFIED WALL TILES

EMBALAJE / PACKING

MODELO / MODEL	PZ/CJ	M2/CJ	*KG/CJ	CJ/PAL	M2/PAL	*KG/PAL	BUTECH
Mármol Carrara Blanco	5	1,66	26,77	44	73,26	1177,88	Fr-one n / One-flex Premium
Mosaico Mármol Carrara	5	1,66	26,77	44	73,26	1177,88	
Perfil 1,5 cm x 33,3 cm	30	0,30	3,72	42	12,59	156,24	

*valores aproximados. *approximated values.

PAVIMENTO COMBINABLE: SERIE CARRARA BLANCO BRILLO 59,8 cm x 59,8 cm / 24" x 24"
FLOOR TILES COMBINATIONS: CARRARA BLANCO BRILLO SERIE 59,8 cm x 59,8 cm / 24" x 24"



RIVOLI 33,3 cm x 100 cm - MAGMA BL / CK 59,8 cm x 59,8 cm

Revestimiento Monoporosa Rectificado / Rectified Wall Tiles



RIVOLI
33,3 cm x 100 cm x 0,92 cm - 13" x 40" 100294524 G261
PERFIL RIVOLI
1,5 cm x 33,3 cm - 6" x 13" 100241448 G77
Butech: Colorstuk Especial White 100238236

RECTIFIED WALL TILES

EMBALAJE / PACKING

MODELO / MODEL	PZ/CJ	M2/CJ	*KG/CJ	CJ/PAL	M2/PAL	*KG/PAL	BUTECH
Rivoli	5	1,86	28,24	44	73,28	1242,56	Fr-one n / One-flex Premium
Perfil 1,5 cm x 33,3 cm	30	0,30	3,72	42	12,59	156,24	

*valores aproximados. *approximated values.

PAVIMENTO COMBINABLE: SERIE RIVOLI 59,8 cm x 59,8 cm / 24" x 24"
FLOOR TILES COMBINATIONS: RIVOLI SERIE 59,8 cm x 59,8 cm / 24" x 24"



SENA ACERO 33,3 cm x 100 cm

Sena

Revestimiento Monoporosa Rectificado / Rectified Wall Tiles



SENA ACERO
33,3 cm x 100 cm x 0,93 cm - 13" x 40" 100291786 G261
PERFIL SENA ACERO
1,5 cm x 33,3 cm - 6" x 13" 100293446 G77
Butech: Colorstuk Rapid Manhattan 100238464



SENA CALIZA
33,3 cm x 100 cm x 0,93 cm - 13" x 40" 100291776 G261
PERFIL SENA CALIZA
1,5 cm x 33,3 cm - 6" x 13" 100293489 G77
Butech: Colorstuk Rapid Gris 100238834

RECTIFIED WALL TILES

EMBALAJE / PACKING

MODELO / MODEL	PZ/CJ	M2/CJ	*KG/CJ	CJ/PAL	M2/PAL	*KG/PAL	BUTECH
Sena	5	1,86	28,77	44	73,28	1177,88	Fr-one n / One-flex Premium
Perfil 1,5 cm x 33,3 cm	30	0,30	3,72	42	12,58	156,24	

*valores aproximados. *approximated values.



TACO OXFORD NATURAL 33,3cm x 100cm - OXFORD NATURAL 13" x 40"

Listón Oxford

Taco Oxford

Revestimiento Monoporosa Rectificado / Rectified Wall Tiles



LISTÓN OXFORD COGNAC

33,3 cm x 100 cm x 0,9 cm - 13" x 40" 100291779 G271

Butech: Colorstuk Rapid Moka 100236824



TACO OXFORD COGNAC

33,3 cm x 100 cm x 1,2 cm - 13" x 40" 100291768 G271

Butech: Colorstuk Rapid Moka 100236824



LISTÓN OXFORD NATURAL

33,3 cm x 100 cm x 0,9 cm - 13" x 40" 100291851 G271

Butech: Colorstuk Rapid Tabaco 100236823



TACO OXFORD NATURAL

33,3 cm x 100 cm x 1,2 cm - 13" x 40" 100291833 G271

Butech: Colorstuk Rapid Tabaco 100236823

EMBALAJE / PACKING

MODELO / MODEL	PZ/CJ	M2/CJ	*KG/CJ	CJ/PAL	M2/PAL	*KG/PAL	BUTECH
Listón Oxford	4	1,33	21,41	44	58,60	942,30	Fr-one n / One-flex Premium
Taco Oxford	4	1,33	21,41	44	58,60	942,30	

*valores aproximados. *approximated values.



RUGGINE NIQUEL 33,3 cm x 100 cm

WALL TILES metálicos / metallics

Ruggine

Revestimiento Monoporosa Rectificado / Rectified Wall Tiles



RUGGINE ALUMINIO
33,3 cm x 100 cm x 0,92 cm - 13" x 40" 100294420 G261
PERFIL RUGGINE ALUMINIO
1,5 cm x 33,3 cm - 6" x 13" 100295438 G77
Butech: Colorstuk Rapid Manhattan100236464



RUGGINE NIQUEL
33,3 cm x 100 cm x 0,92 cm - 13" x 40" 100294369 G261
PERFIL RUGGINE NIQUEL
1,5 cm x 33,3 cm - 6" x 13" 100295423 G77
Butech: Colorstuk Rapid Gris100236834

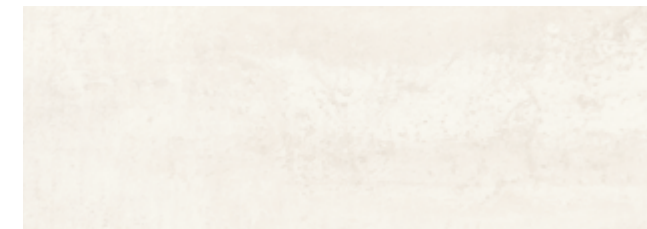

RUGGINE PLATINO
33,3 cm x 100 cm x 0,92 cm - 13" x 40" 100294307 G261
PERFIL RUGGINE PLATINO
1,5 cm x 33,3 cm - 6" x 13" 100222252 G77
Butech: Colorstuk Rapid Blanco100236463



RUGGINE TITANIO
33,3 cm x 100 cm x 0,92 cm - 13" x 40" 100294328 G261
PERFIL RUGGINE TITANIO
1,5 cm x 33,3 cm - 6" x 13" 100295464 G77
Butech: Colorstuk Rapid Marfil100236794

EMBALAJE / PACKING

MODELO / MODEL	PZ/CJ	M2/CJ	*KG/CJ	CJ/PAL	M2/PAL	*KG/PAL	BUTECH
Ruggine	5	1,86	27,84	44	73,28	1224,96	Fr-one n / One-flex Premium
Perfil 1,5 cm x 33,3 cm	30	0,30	3,72	42	12,59	156,24	

*valores aproximados. *approximated values.

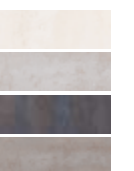

PAVIMENTO COMBINABLE: SERIE FERROKER 59,8 cm x 59,8 cm / 24" x 24"
FLOOR TILES COMBINATIONS: FERROKER SERIE 59,8 cm x 59,8 cm / 24" x 24"



SHINE DARK 33,3 cm x 100 cm

Shine

Revestimiento Monoporosa Rectificado / Rectified Wall Tiles



SHINE ALUMINIO
33,3 cm x 100 cm x 0,92 cm - 13" x 40" 100294343 G261
PERFIL SHINE ALUMINIO
1,5 cm x 33,3 cm - 6" x 13" 100295424 G77
Butech: Colorstuk Rapid Manhattan 100236464



SHINE DARK
33,3 cm x 100 cm x 0,92 cm - 13" x 40" 100294308 G261
PERFIL SHINE DARK
1,5 cm x 33,3 cm - 6" x 13" 100295425 G77
Butech: Colorstuk Rapid Antracita 100236481



SHINE NIQUEL
33,3 cm x 100 cm x 0,92 cm - 13" x 40" 100294421 G261
PERFIL SHINE NIQUEL
1,5 cm x 33,3 cm - 6" x 13" 100295439 G77
Butech: Colorstuk Rapid Gris 100236834



SHINE PLATINO
33,3 cm x 100 cm x 0,92 cm - 13" x 40" 100294392 G261
PERFIL SHINE PLATINO
1,5 cm x 33,3 cm - 6" x 13" 100295470 G77
Butech: Colorstuk Rapid Blanco 100236463



SHINE TITANIO
33,3 cm x 100 cm x 0,92 cm - 13" x 40" 100294413 G261
PERFIL SHINE TITANIO
1,5 cm x 33,3 cm - 6" x 13" 100295426 G77
Butech: Colorstuk Rapid Marfil 100236794

EMBALAJE / PACKING

MODELO / MODEL	PZ/CJ	M2/CJ	*KG/CJ	CJ/PAL	M2/PAL	*KG/PAL	BUTECH
Shine	5	1,86	30,07	44	73,28	1323,08	Fr-one n / One-flex Premium
Perfil 1,5 cm x 33,3 cm	30	0,30	3,72	42	12,59	156,28	

*valores aproximados. *approximated values.



DUBAI BRONZE 33,3 cm x 100 cm

Dubai

Revestimiento Monoporosa Rectificado / Rectified Wall Tiles



DUBAI BRONZE
33,3 cm x 100 cm x 0,92 cm · 13" x 40" 100295127 G283
Butech: Colorstuk Rapid Caramelo 100236833

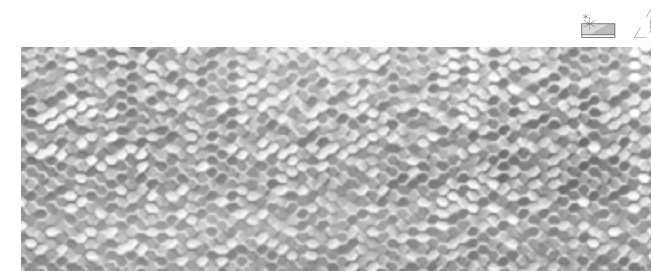

DUBAI SILVER
33,3 cm x 100 cm x 0,92 cm · 13" x 40" 100295153 G283
Butech: Colorstuk Rapid Negro 100236475



DUBAI WHITE
33,3 cm x 100 cm x 0,92 cm · 13" x 40" 100295154 G271
Butech: Colorstuk Especial White 100238236

EMBALAJE / PACKING

MODELO / MODEL	PZ/CJ	M2/CJ	*KG/CJ	CJ/PAL	M2/PAL	*KG/PAL	BUTECH
Dubai	5	1,06	28,55	44	73,28	1256,20	Fr-one n / One-flex Premium

*valores aproximados. *approximated values.



GLASS BLANCO 33,3 cm x 100 cm

Glass

Revestimiento Monoporosa Rectificado / Rectified Wall Tiles



GLASS BLANCO
33,3 cm x 100 cm x 0,92 cm - 13" x 40" 100291822 G261
PERFIL GLASS BLANCO
1,5 cm x 33,3 cm - 6" x 13" 100293483 G77
Butech: Colorstuk Rapid Blanco 100293483

RECTIFIED WALL TILES

EMBALAJE / PACKING

MODELO / MODEL	PZ/CJ	M2/CJ	*KG/CJ	CJ/PAL	M2/PAL	*KG/PAL	BUTECH
Glass	5	1,86	26,77	44	73,28	1177,88	Fr-one n / One-flex Premium
Perfil 1,5 cm x 33,3 cm	30	0,30	3,72	42	12,59	156,24	

*valores aproximados. *approximated values.

Helsinki Blanco
55,3 cm x 100 cm



Marmi Blanco

Helsinki Blanco / Prisma Blanco / Sea Blanco

Revestimiento Monoporosa Rectificado / Rectified Wall Tiles

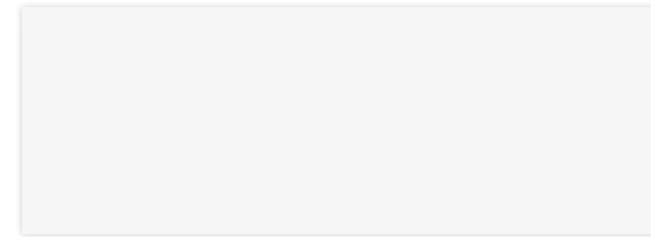

MARMI BLANCO
33,3 cm x 100 cm x 0,93 cm · 13" x 40" 100292147 G261
PERFIL MARMI BLANCO
1,5 cm x 33,3 cm · 6" x 13" 100293476 G77
Butech: Colorstuk Especial White 100238236

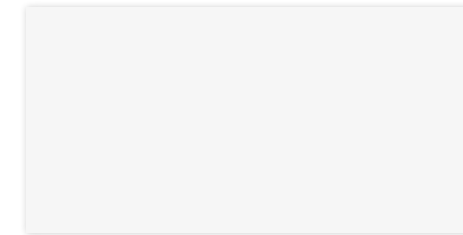

MARMI BLANCO
33,3 cm x 59,2 cm x 0,93 cm · 13" x 23" 100292129 G240
PERFIL MARMI BLANCO
1,5 cm x 33,3 cm · 6" x 13" 100293476 G77
Butech: Colorstuk Especial White 100238236



HELSEINKY BLANCO
33,3 cm x 100 cm x 1,2 cm · 13" x 40" 100295135 G271
Butech: Colorstuk Rapid Blanco 100236463



PRISMA BLANCO
33,3 cm x 100 cm x 1,2 cm · 13" x 40" 100295024 G271
Butech: Colorstuk Especial White 100238236



SEA BLANCO
33,3 cm x 100 cm x 1,2 cm · 13" x 40" 100295012 G271
Butech: Colorstuk Especial White 100238236

EMBALAJE / PACKING

MODELO / MODEL	PZ/CJ	M2/CJ	*KG/CJ	CJ/PAL	M2/PAL	*KG/PAL	BUTECH
Marmi Blanco	5	1,66	26,77	44	73,26	1177,88	Fr-one n / One-flex Premium
Marmi Bl. 33,3 cm x 59,2 cm	6	1,18	19,73	72	85,18	1420,84	
Helsinki Blanco	5	1,66	28,55	44	73,26	1258,20	
Prisma Blanco	4	1,33	22,84	44	58,60	1004,96	
Sea Blanco	4	1,33	22,84	44	58,60	1004,96	
Perfil 1,5 cm x 33,3 cm	30	0,30	3,72	42	12,59	156,24	

*valores aproximados. *approximated values.

Marmi China

Revestimiento Monoporosa Rectificado / Rectified Wall Tiles

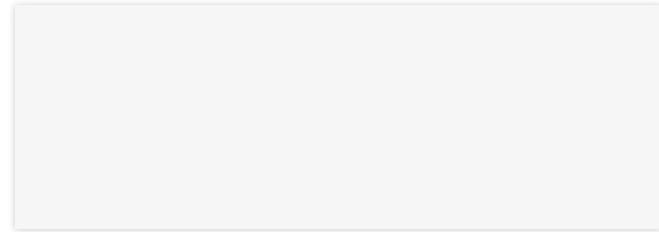

MARMI CHINA
33,3 cm x 100 cm x 0,93 cm · 13" x 40" 100292132 G261
PERFIL MARMI CHINA
1,5 cm x 33,3 cm · 6" x 13" 100293608 G77
Butech: Colorstuk Especial White 100238236

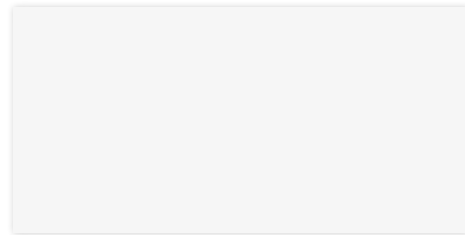

MARMI CHINA
33,3 cm x 59,2 cm x 0,93 cm · 13" x 23" 100292131 G240
PERFIL MARMI CHINA
1,5 cm x 33,3 cm · 6" x 13" 100293608 G77
Butech: Colorstuk Especial White 100238236

Marmi China

Ona Blanco / Oxo Deco / Oxo Line / Prisma Blanco Mate

Revestimiento Monoporosa Rectificado / Rectified Wall Tiles

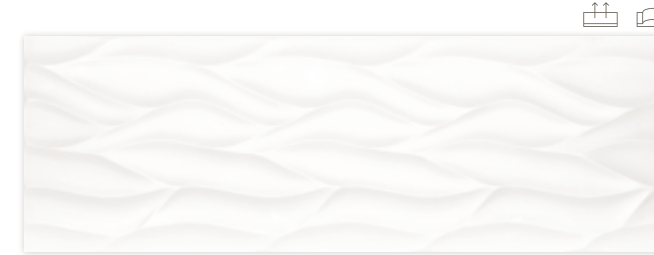

ONA BLANCO MATE
33,3 cm x 100 cm x 1,2 cm · 13" x 40" 100295711 G261
Butech: Colorstuk Rapid Blanco 100236483



OXO DECO BLANCO
33,3 cm x 100 cm x 1,05 cm · 13" x 40" 100292143 G271
Butech: Colorstuk Especial White 100238236



OXO LINE BLANCO
33,3 cm x 100 cm x 1,05 cm · 13" x 40" 100292649 G271
Butech: Colorstuk Especial White 100238236



PRISMA BLANCO MATE
33,3 cm x 100 cm x 1,2 cm · 13" x 40" 100294972 G271
Butech: Colorstuk Especial White 100238236

EMBALAJE / PACKING

MODELO / MODEL	PZ/CJ	M2/CJ	*KG/CJ	CJ/PAL	M2/PAL	*KG/PAL	BUTECH
M. China 33,3 cm x 100 cm	5	1,66	26,77	44	73,26	1177,88	Fr-one n / One-flex Premium
M. China 33,3 cm x 59,2 cm	6	1,19	19,73	72	85,16	1420,85	
Perfil 1,5 cm x 33,3 cm	30	0,30	3,72	42	12,59	156,24	

*valores aproximados. *approximated values.

EMBALAJE / PACKING

MODELO / MODEL	PZ/CJ	M2/CJ	*KG/CJ	CJ/PAL	M2/PAL	*KG/PAL	BUTECH
Ona Blanco Mate	4	1,33	22,84	44	58,60	1004,96	Fr-one n / One-flex Premium
Oxo Deco Blanco	4	1,33	21,41	44	58,60	942,30	
Oxo Line Blanco	4	1,33	21,41	44	58,60	942,30	
Prisma Blanco	4	1,33	22,84	44	58,60	1004,96	

*valores aproximados. *approximated values.



OXO LINE BLANCO 33,3 cm x 100 cm



SEA SILVER 33,3 cm x 100 cm x 0,92 cm - MADAGASCAR NATURAL 69,6 cm x 69,6 cm

Sea Silver

Revestimiento Monoporosa Rectificado / Rectified Wall Tiles

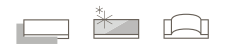

SEA SILVER

33,3 cm x 100 cm x 0,92 cm - 13" x 40" 100104794 G291

Butech: Colorstuk Rapid Graphite 100238260

ADHESIVO RECOMENDADO - RECOMMENDED ADHESIVE - Fr-one n
 AMBITO DE USO - FIELD OF USE - Revestimiento de paredes interiores - Interior wall covering.

ATENCIÓN: PRODUCTO ESPECIAL
 La manipulación indebida durante la colocación y rejuntado, puede causar rayados y rozaduras de los que PORCELANOSA S.A. no se hace responsable - No utilizar para la retrada de material de rejuntado y la limpieza del producto agentes abrasivos - Evitar contactos prolongados de la superficie decorada con ácidos y álcalis - Se recomienda usar como agentes de limpieza únicamente agua y jabón neutro - Al tratarse de un material delicado su manipulación ha de ser cuidadosa. Adoptar métodos de colocación específicos del tipo de material (utilizar adhesivos y material de rejuntado apropiados) - Evitar, durante la instalación, el uso de utensilios que puedan dañar el material cerámico - Utilizar técnica de doble encolado (aplicando material de agarre en la pieza y el soporte a embaldosar) para evitar las indeseables zonas vacías - No prolongar en exceso el secado del material de rejuntado en la superficie - Para el corte de las piezas, utilizar cortadoras e ingleteadoras eléctricas con disco refrigerado con agua.

WARNING: SPECIALS PRODUCTS
 Improper manipulation during fixing and grouting can cause scratches for which PORCELANOSA S.A. will not take responsibility - Do not use abrasive agents to clean this product - Avoid long contact of the decorated surface with acids and alkalis - Use only hot water and mild soap as cleaning agents - This is a delicate material that must be handled with care. Use specific installation methods (use the proper bonding material) - Do not use tools that could damage material during installation - Use the floating and buttering method, applying the bonding material to both the back of the piece and the substrate, so as to ensure that there are no unwanted voids - Grouting material should not be left to dry for a too long time in the surface - To cut pieces, use electric water-cooled cutters and mitring saw.

EMBALAJE / PACKING

MODELO / MODEL	PZ/CJ	M2/CJ	*KG/CJ	CJ/PAL	M2/PAL	*KG/PAL	BUTECH
Sea	3	0,98	21,80	32	31,87	697,44	Fr-one n / One-flex Premium

*valores aproximados. *approximated values.



BRUNEI BLANCO 33,3 cm x 100 cm

Brunei

Revestimiento Monoporosa Rectificado / Rectified Wall Tiles



BRUNEI BLANCO
33,3 cm x 100 cm x 0,9 cm · 13" x 40" 100291704 G261

PERFIL BRUNEI
1,5 cm x 33,3 cm · 6" x 13" 100293552 G77

Butech: Colorstuk Rapid Blanco 100236463

EMBALAJE / PACKING

MODELO / MODEL	PZ/CJ	M2/CJ	*KG/CJ	CJ/PAL	M2/PAL	*KG/PAL	BUTECH
Brunei	5	1,86	26,77	44	73,28	1177,88	Fr-one n / One-flex Premium
Perfil 1,5 cm x 33,3 cm	30	0,30	3,72	42	12,59	156,24	

*valores aproximados. *approximated values.



CUBICA BLANCO 33,3 cm x 100 cm

Cubica

Revestimiento Monoporosa Rectificado / Rectified Wall Tiles

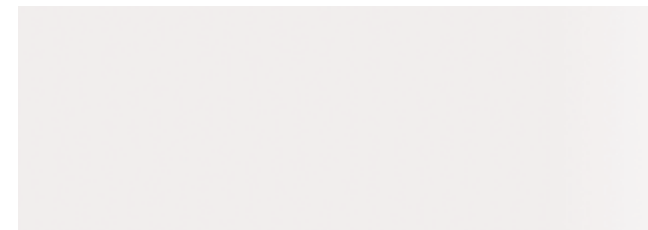

CUBICA BASICO BLANCO
 33,3 cm x 100 cm x 0,92 cm - 13" x 40" 100295131 G261
PERFIL CUBICA BASICO BLANCO
 1,5 cm x 33,3 cm - 6" x 13" 100295422 G77
 Butech: Colorstuk Rapid Blanco 100236483

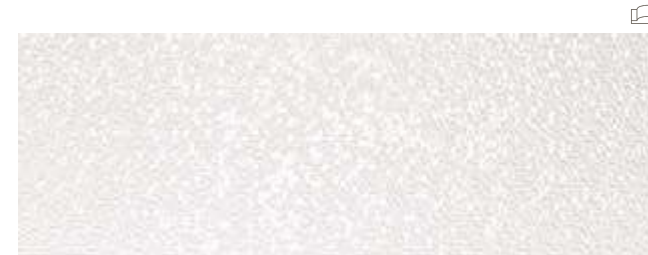

CUBICA BLANCO
 33,3 cm x 100 cm x 0,92 cm - 13" x 40" 100295114 G271
 Butech: Colorstuk Rapid Blanco 100236483



CUBICA SILVER
 33,3 cm x 100 cm x 0,92 cm - 13" x 40" 100295132 G271
 Butech: Colorstuk Rapid Antracita 100236481

ADHESIVO RECOMENDADO - RECOMMENDED ADHESIVE - Fr-one n
 ÁMBITO DE USO - FIELD OF USE - Revestimiento de paredes interiores - Interior wall covering

ATENCIÓN: PRODUCTO ESPECIAL
 La manipulación indebida durante la colocación y rejuntado, puede causar rayados y rozaduras de los que PORCELANOSA S.A. no se hace responsable - No utilizar para la retirada de material de rejuntado y la limpieza del producto agentes abrasivos - Evitar contactos prolongados de la superficie decorada con ácidos y álcalis - Se recomienda usar como agentes de limpieza únicamente agua y jabón neutro - Al tratarse de un material delicado, su manipulación ha de ser cuidadosa. Adaptar métodos de colocación específicos del tipo de material (utilizar adhesivos y material de rejuntado apropiados) - Evitar, durante la instalación, el uso de utensilios que puedan dañar el material cerámico - Utilizar técnica de doble encolado (aplicando material de agarre en la pieza y el soporte o embaldosar) para evitar las indeseables zonas vacías - No prolongar en exceso el secado del material de rejuntado en la superficie - Para el corte de las piezas, utilizar cortadoras e ingleteadoras eléctricas con disco refrigerado con agua.

WARNING: SPECIALS PRODUCTS
 Improper manipulation during fixing and grouting can cause scratches for which PORCELANOSA S.A. will not take responsibility - Do not use abrasive agents to clean this product - Avoid long contact of the decorated surface with acids and alkalis - Use only hot water and mild soaps as cleaning agents - This is a delicate material that must be handled with care. Use specific installation methods (use the proper bonding material) - Do not use tools that could damage material during installation - Use the floating and buttering method, applying the bonding material to both the back of the piece and the substrate, so as to ensure that there are no unwanted voids - Grouting material should not be left to dry for a too long time in the surface - To cut pieces, use electric water-cooled cutters and miring saw.

EMBALAJE / PACKING

MODELO / MODEL	PZ/CJ	M2/CJ	*KG/CJ	CJ/PAL	M2/PAL	*KG/PAL	BUTECH
Cubica	5	1,86	28,55	44	73,28	1256,20	Fr-one n / One-flex Premium
Perfil 1,5 cm x 33,3 cm	30	0,30	3,72	42	12,58	156,24	

*valores aproximados. *approximated values.



JAPAN MARINE 33,3 cm x 100 cm

Japan

Revestimiento Monoporosa Rectificado / Rectified Wall Tiles



JAPAN BLANCO
33,3 cm x 100 cm x 0,92 cm · 13" x 40" 100291840 G261
PERFIL JAPAN BLANCO
1,5 cm x 33,3 cm · 6" x 13" 100293637 G77
Butech: Colorstuk Rapid Gris 100238834



JAPAN MARINE
33,3 cm x 100 cm x 0,92 cm · 13" x 40" 100292259 G261
PERFIL JAPAN MARINE
1,5 cm x 33,3 cm · 6" x 13" 100293487 G77
Butech: Colorstuk Rapid Cemento 100236449

EMBALAJE / PACKING

MODELO / MODEL	PZ/CJ	M2/CJ	*KG/CJ	CJ/PAL	M2/PAL	*KG/PAL	BUTECH
Japan	5	1,86	26,77	44	73,28	1177,88	Fr-one n / One-flex Premium
Perfil 1,5 cm x 33,3 cm	30	0,30	3,72	42	12,58	156,24	

*valores aproximados. *approximated values.



MENORCA LINE GRIS 33,3 cm x 100 cm x 0,9 cm - MENORCA BLANCO 33,3 cm x 100 cm - OXFORD BLANCO ANTISLIP 30,3 cm x 120 cm

Menorca

Menorca Line / Menorca Hojas

Revestimiento Monoporosa Rectificado / Rectified Wall Tiles



MENORCA BLANCO
33,3 cm x 100 cm x 0,9 cm - 13" x 40" 100291741 G261
PERFIL MENORCA BLANCO
1,5 cm x 33,3 cm - 6" x 13" 100293488 G77
Butech: Colorstuk Rapid Blanco 100236463



MENORCA LINE GRIS
33,3 cm x 100 cm x 0,9 cm - 13" x 40" 100291687 G271
Butech: Colorstuk Rapid Blanco 100236463
Butech: Colorstuk Rapid Gris 100236834



MENORCA HOJAS TOPO
33,3 cm x 100 cm x 0,9 cm - 13" x 40" 100291705 G271
Butech: Colorstuk Rapid Beige 100236808

EMBALAJE / PACKING

MODELO / MODEL	PZ/OJ	M2/OJ	*KG/OJ	OJ/PAL	M2/PAL	*KG/PAL	BUTECH
Menorca	5	1,66	26,77	44	73,26	1177,80	Fr-one n / One-flex Premium
Menorca Line	4	1,33	21,41	44	58,60	942,30	
Menorca Hojas	4	1,33	21,41	44	58,60	942,30	
Perfil 1,5 cm x 33,3 cm	30	0,30	3,72	42	12,58	156,24	

*valores aproximados. *approximated values.



PRISMA SILVER 33,3 cm x 100 cm

WALL TILES texturas / textures

Prisma

Revestimiento Monoporosa Rectificado / Rectified Wall Tiles



PRISMA BRONZE

33,3 cm x 100 cm x 1,2 cm - 13" x 40" 100179208 G291

Butech: Colorstuk Especial Graphite 100238260



PRISMA SILVER

33,3 cm x 100 cm x 1,2 cm - 13" x 40" 100179223 G291

Butech: Colorstuk Especial Graphite 100238260

ADHESIVO RECOMENDADO - RECOMMENDED ADHESIVE: Fr-one n
 ÁMBITO DE USO - FIELD OF USE: Revestimiento de paredes interiores - Interior wall covering.

ATENCIÓN: PRODUCTO ESPECIAL
 La manipulación indebida durante la colocación y rejuntado, puede causar rayados y rozaduras de los que PORCELANOSA S.A. no se hace responsable - No utilizar para la retirada de material de rejuntado y la limpieza del producto agentes abrasivos - Evitar contactos prolongados de la superficie decorada con ácidos y álcalis - Se recomienda usar como agentes de limpieza únicamente agua y jabón neutro - Al tratarse de un material delicado, su manipulación ha de ser cuidadosa. Adoptar métodos de colocación específicos del tipo de material (utilizar adhesivos y material de rejuntado apropiados) - Evitar, durante la instalación, el uso de utensilios que puedan dañar el material cerámico - Utilizar técnica de doble encolado (aplicando material de agarre en la pieza y el soporte a embalsos) para evitar las indeseables zonas vacías - No prolongar en exceso el secado del material de rejuntado en la superficie - Para el corte de las piezas, utilizar cortadoras e ingletadoras eléctricas con disco refrigerado con agua.

WARNING: SPECIALS PRODUCTS
 Improper manipulation during fixing and grouting can cause scratches for which PORCELANOSA S.A. will not take responsibility - Do not use abrasive agents to clean this product - Avoid long contact of the decorated surface with acids and alkalis - Use only hot water and mild soap as cleaning agents - This is a delicate material that must be handled with care. Use specific installation methods (use the proper bonding material) - Do not use tools that could damage material during installation - Use the floating and butting method applying the bonding material to both the back of the piece and the substrate, so as to ensure that there are no unwanted voids - Grouting material should not be left to dry for a too long time in the surface - To cut pieces, use electric water-cooled cutters and mitring saw.

EMBALAJE / PACKING

MODELO / MODEL	PZ/CJ	M2/CJ	*KG/CJ	CJ/PAL	M2/PAL	*KG/PAL	BUTECH
Prisma	3	0,99	18,20	32	31,97	583,20	Fr-one n / One-flex Premium

*valores aproximados. *approximated values.

WALL TILES texturas / textures



MÁLAGA OCEAN 25 cm x 44,3 cm - MARM BLANCO 45 cm x 260 cm

ideas & inspiration

Escoge un color y combina con cualquier base monocolor o decorados.
Choose a color and combined with the white bases or with decorations.

Málaga

Revestimiento Monoporosa Brillo / Wall Tiles Gloss



MÁLAGA ACERO

25 cm x 44,3 cm x 0,93 cm - 8" x 12" 100273258 G230

Butech: Colorstuk O-4 Blanco n 100236442



MÁLAGA AQUA

25 cm x 44,3 cm x 0,93 cm - 8" x 12" 100273300 G230

Butech: Colorstuk O-4 Blanco n 100236442



MÁLAGA BEIGE

25 cm x 44,3 cm x 0,93 cm - 8" x 12" 100273310 G230

Butech: Colorstuk O-4 Blanco n 100236442



MÁLAGA OCEAN

25 cm x 44,3 cm x 0,93 cm - 8" x 12" 100273301 G230

Butech: Colorstuk O-4 Blanco n 100236442

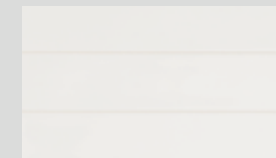

MÁLAGA WHITE

25 cm x 44,3 cm x 0,93 cm - 8" x 12" 100273285 G230

Butech: Colorstuk O-4 Blanco n 100236442

¡ IMPORTANTE: Para conseguir una continuidad de las juntas es necesario colocarlo con crucetas de 1mm
IMPORTANT: Use 1mm spacers to obtain continuity

EMBALAJE / PACKING

MODELO / MODEL	PZ/CJ	M2/CJ	*KG/CJ	CJ/PAL	M2/PAL	*KG/PAL	BUTECH
Málaga	10	1,10	17,35	68	76,31	1.179,80	Tixocem / One-flex Premium

*valores aproximados. *approximated values.

Pavimentos Floor Tiles Par-ker

Los parquets cerámicos han supuesto una gran revolución en el concepto de pavimentos, fusionando el aspecto cálido y distinguido de la madera natural con las ventajas técnicas propias de un material cerámico.

PAR-KER ofrece un material gres porcelánico capaz de resistir al desgaste que puede provocar un uso continuado, siendo adecuado incluso para zonas de tránsito medio, como locales de ocio y restauración o ciertas zonas de centros comerciales, donde la demanda de uso no puede ser cubierta por una madera natural.

Ceramic parquets have revolutionized the world of flooring, uniting the warm elegance of natural wood with the technical benefits of ceramic tiles. PAR-KER is porcelain flooring able to withstand the wear and tear generated by constant use. It is even suitable for areas subject to medium traffic, such as leisure facilities, catering businesses, or certain areas of shopping centres where natural wood would not perform adequately.



22 cm x 90 cm
14,3 cm x 90 cm

196. Chester

198. Smart Minnesota

200. Smart Tanzania

204. Smart Vancouver



29,4 cm x 120 cm
19,3 cm x 120 cm

206. Ascot

228. Delaware

236. Manhattan

208. Oxford



25 cm x 150 cm
25 cm x 150 cm

212. Minnesota

216. Nebraska

218. Tanzania

224. Vancouver



29,4 cm x 180 cm
19,3 cm x 180 cm

228. Delaware

232. Devon

236. Manhattan

240. Minnesota

242. Nobu

246. Tanzania



Atelier
80 cm x 80 cm

248. Heritage



Chester

Gres Porcellanato Rectificado - Color Masa / Rectified Porcellanato Tiles - Colored Biscuit



CHESTER ACERO
 22 cm x 90 cm x 1,1 cm · 9" x 35" 100155601 G340
 Butech: Colorstuk Rapid Manhattan 100238484

CHESTER ACERO 22 cm x 90 cm

EMBALAJE / PACKING

MODELO / MODEL	P2/CJ	M2/CJ	*KG/CJ	CJ/PAL	M2/PAL	*KG/PAL	BUTECH
Chester	6	1,19	28,72	52	61,78	1493,54	Fr-one n / One-flex Premium
Zócalo / Skirting Boards	9	0,73	18,98	42	30,62	797,20	
H.T. / S.T.	2	0,59	19	26	15,30	494	
H.T.E. / S.T.C.	1	0,31	9,50	26	7,93	247	

*valores aproximados. *approximated values.

ZÓCALOS / SKIRTING BOARDS

MODELO / MODEL	9 cm x 90 cm
Chester Acero	100296114 G33

HUELLAS TÉCNICAS / STEP TILES

MODELO / MODEL	29,4 cm x 90 cm	ESQUINA DE / R. CORNER	ESQUINA IZ. / L. CORNER
Chester Acero	100295774 G148	100295795 G172	100295796 G172



Smart Minnesota

Gres Porcelanato Rectificado · Color Masa / Rectified Porcellanato Tiles · Colored Biscuit



SMART MINNESOTA ASH
 22 cm x 90 cm x 1,05 cm · 9" x 35" 100216270 G340
SMART MINNESOTA ASH Antislip
 22 cm x 90 cm x 1,05 cm · 9" x 35" 100296694 G340

Butech: Colorstuk: Especial Ash 100204245



SMART MINNESOTA ASH 22 cm x 90 cm

EMBALAJE / PACKING

MODELO / MODEL	P2/CJ	M2/CJ	*KG/CJ	CJ/PAL	M2/PAL	*KG/PAL	BUTECH
Smart Minnesota	6	1,19	28,72	52	6,178	1493,54	Fr-one n / One-flex Premium
Zócalo / Skirting Boards	9	0,73	18,98	42	30,62	797,20	
H.T. / S.T.	2	0,59	19	26	15,30	494	
H.T.E. / S.T.C.	1	0,31	9,50	26	7,93	247	

*valores aproximados. *approximated values.

ZÓCALOS / SKIRTING BOARDS

MODELO / MODEL	9 cm x 90 cm
S. Minnesota Ash	100296115 G33

HUELLAS TÉCNICAS / STEP TILES

MODELO / MODEL	29,4 cm x 90 cm	ESQUINA DE / R. CORNER	ESQUINA IZ. / L. CORNER
Smart Minnesota Ash	100295775 G148	100295830 G172	100295832 G172
Smart Minnesota Ash Ant.	100295749 G148	100295970 G172	100295982 G172

Smart Tanzania

Gres Porcellanato Rectificado - Color Masa / Rectified Porcellanato Tiles - Colored Biscuit



SMART TANZANIA NATURAL

22 cm x 90 cm x 1,05 cm · 9° x 35° 100223460 G340

SMART TANZANIA NATURAL Antislip

22 cm x 90 cm x 1,05 cm · 9° x 35° 100296696 G340

Butech: Colorstuk Especial Elm 100234451



SMART TANZANIA SILVER

22 cm x 90 cm x 1,05 cm · 9° x 35° 100223461 G340

SMART TANZANIA SILVER Antislip

22 cm x 90 cm x 1,05 cm · 9° x 35° 100296684 G340

Butech: Colorstuk Especial Ash 100204245



Smart Tanzania

Gres Porcellanato Rectificado - Color Masa / Rectified Porcellanato Tiles - Colored Biscuit



SMART TANZANIA ALMOND

22 cm x 90 cm x 1,05 cm · 9° x 35° 100216301 G340

14,3 cm x 90 cm x 1,05 cm · 6° x 35° 100216283 G340

SMART TANZANIA ALMOND Antislip

22 cm x 90 cm x 1,05 cm · 9° x 35° 100296708 G340

Butech: Colorstuk Especial Iroko 100243281

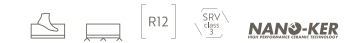

SMART TANZANIA NUT

22 cm x 90 cm x 1,05 cm · 9° x 35° 100216310 G340

14,3 cm x 90 cm x 1,05 cm · 6° x 35° 100216295 G340

SMART TANZANIA NUT Antislip

22 cm x 90 cm x 1,05 cm · 9° x 35° 100296703 G340

Butech: Colorstuk Especial Oak 100204255

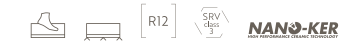

SMART TANZANIA WHITE

22 cm x 90 cm x 1,05 cm · 9° x 35° 100223435 G340

14,3 cm x 90 cm x 1,05 cm · 6° x 35° 100223450 G340

SMART TANZANIA WHITE Antislip

22 cm x 90 cm x 1,05 cm · 9° x 35° 100296704 G340

Butech: Colorstuk Especial Ash 100204245



Smart Tanzania White
22 cm x 90 cm
14,3 cm x 90 cm



ZÓCALOS / SKIRTING BOARDS 

MODELO / MODEL	9 cm x 90 cm	
S. Tanzania Almond	100285865	G83
S. Tanzania Nut	100285899	G83
S. Tanzania White	100286117	G83
S. Tanzania Natural	100278429	G83
S. Tanzania Silver	100286116	G83

HUELLAS TÉCNICAS / STEP TILES 

MODELO / MODEL	29,4 cm x 90 cm		ESQUINA DE. / R. CORNER	ESQUINA IZ. / L. CORNER
S. Tanzania Almond	100285792	G148	100285821	G172
S. Tanzania Almond Ant.	100285789	G148	100285971	G172
S. Tanzania Nut	100285788	G148	100285906	G172
S. Tanzania Nut Ant.	100285810	G148	100285917	G172
S. Tanzania White	100285777	G148	100285811	G172
S. Tanzania White Ant.	100285805	G148	100285957	G172
S. Tanzania Natural	100285776	G148	100285822	G172
S. Tanzania Natural Ant.	100285767	G148	100285980	G172
S. Tanzania Silver	100285803	G148	100285823	G172
S. Tanzania Silver Ant.	100285793	G148	100285939	G172

EMBALAJE / PACKING

MODELO / MODEL	PZ/CJ	M2/CJ	*KG/CJ	CJ/PAL	M2/PAL	*KG/PAL	BUTECH
S. Tanzania 22 cm x 90 cm	6	1,19	28,29	52	61,78	1471,08	One-flex Premium / Super-flex s2
S. Tanzania 14,3 cm x 90 cm	8	1,03	24,74	60	61,78	1484,64	
Zócalo / Skirting Boards	9	0,73	18,88	42	30,82	797,20	
H.T. / S.T.	2	0,59	19	26	15,30	494	
H.T.E. / S.T.O.	1	0,31	9,50	26	7,93	247	

*valores aproximados. *approximated values.



ASCOT TECA 29,4 cm x 120 cm / 19,3 cm x 120 cm

Gres Porcelanato Rectificado · Color Masa / Rectified Porcelain Tiles · Colored Biscuit



ASCOT ARCE

29,4 cm x 120 cm x 1,1 cm · 12" x 47" 100161044 G384

19,3 cm x 120 cm x 1,1 cm · 8" x 47" 100161043 G384

ASCOT ARCE Antislip

19,3 cm x 120 cm x 1,1 cm · 8" x 47" 100161045 G384

Butech: Colorstuk Especial Oak 100204255



ASCOT TECA

29,4 cm x 120 cm x 1,1 cm · 12" x 47" 100161123 G384

19,3 cm x 120 cm x 1,1 cm · 8" x 47" 100161038 G384

ASCOT TECA Antislip

19,3 cm x 120 cm x 1,1 cm · 8" x 47" 100161039 G384

Butech: Colorstuk Especial Doussie 100204260



ZÓCALOS / SKIRTING BOARDS

MODELO / MODEL	9 cm x 120 cm		PRO-SKIRTING
Ascot Arce	100296656	G78	100178480
Ascot Teca	100296683	G78	100178486

EMBALAJE / PACKING

MODELO / MODEL	P2/CJ	M2/CJ	*KG/CJ	CJ/PAL	M2/PAL	*KG/PAL	BUTECH
Ascot 29,4 cm x 120 cm	3	1,06	27,70	40	42,34	1108,08	One-flex Premium / Super-flex s2
Ascot 19,3 cm x 120 cm	5	1,16	29,90	48	55,58	1435,20	
Zócalo / Skirting Boards	6	0,65	8,22	40	25,92	326,80	
H.T. / S.T.	2	0,79	20,80	26	20,41	540,74	
H.T.E. / S.T.C.	1	0,40	10,40	26	10,48	270,37	

*valores aproximados. *approximated values.

HUELLAS TÉCNICAS / STEP TILES

MODELO / MODEL	29,4 cm x 120 cm		ESQUINA DE / R. CORNER	ESQUINA IZ. / L. CORNER
Ascot Arce	100178646	G171	100178656	G185
Ascot Arce Ant.	100178637	G171	100178675	G185
Ascot Teca	100178670	G171	100178680	G185
Ascot Teca Ant.	100178627	G171	100178661	G185

Oxford

Gres Porcellanato Rectificado · Color Masa / Rectified Porcellanato Tiles · Colored Biscuit



OXFORD ACERO
 29,4 cm x 120 cm x 1,1 cm - 12" x 47" 100287985 G384
 19,3 cm x 120 cm x 1,1 cm - 8" x 47" 100287984 G384
OXFORD ACERO Antislip
 19,3 cm x 120 cm x 1,1 cm - 8" x 47" 100287986 G384
 Butech: Colorstuk Rapid Manhattan 100236464



OXFORD ANTRACITA
 29,4 cm x 120 cm x 1,1 cm - 12" x 47" 100287942 G384
 19,3 cm x 120 cm x 1,1 cm - 8" x 47" 100287914 G384
OXFORD ANTRACITA Antislip
 19,3 cm x 120 cm x 1,1 cm - 8" x 47" 100287894 G384
 Butech: Colorstuk Rapid Moka 100236824



OXFORD BLANCO
 29,4 cm x 120 cm x 1,1 cm - 12" x 47" 100287932 G384
 19,3 cm x 120 cm x 1,1 cm - 8" x 47" 100287943 G384
OXFORD BLANCO Antislip
 19,3 cm x 120 cm x 1,1 cm - 8" x 47" 100287915 G384
 Butech: Colorstuk Rapid Gris 100236834



Oxford

Gres Porcellanato Rectificado · Color Masa / Rectified Porcellanato Tiles · Colored Biscuit



OXFORD CASTAÑO
 29,4 cm x 120 cm x 1,1 cm - 12" x 47" 100287916 G384
 19,3 cm x 120 cm x 1,1 cm - 8" x 47" 100287895 G384
OXFORD CASTAÑO Antislip
 19,3 cm x 120 cm x 1,1 cm - 8" x 47" 100287923 G384
 Butech: Colorstuk Rapid Moka 100236824



OXFORD COGNAC
 29,4 cm x 120 cm x 1,1 cm - 12" x 47" 100287896 G384
 19,3 cm x 120 cm x 1,1 cm - 8" x 47" 100287917 G384
OXFORD COGNAC Antislip
 19,3 cm x 120 cm x 1,1 cm - 8" x 47" 100287945 G384
 Butech: Colorstuk Rapid Tabaco 100236823



OXFORD NATURAL
 29,4 cm x 120 cm x 1,1 cm - 12" x 47" 100287934 G384
 19,3 cm x 120 cm x 1,1 cm - 8" x 47" 100287897 G384
OXFORD NATURAL Antislip
 19,3 cm x 120 cm x 1,1 cm - 8" x 47" 100287952 G384
 Butech: Colorstuk Especial Honey 100204261





Oxford Natural
29,4 cm x 120 cm
19,3 cm x 120 cm

ZÓCALOS / SKIRTING BOARDS

MODELO / MODEL	9 cm x 120 cm		PRO-SKIRTING
Oxford Acero	100296094	G78	100178475
Oxford Antracita	100296100	G78	100178471
Oxford Blanco	100296057	G78	100178436
Oxford Castaño	100296089	G78	100178435
Oxford Cognac	100296048	G78	100178437
Oxford Natural	100296059	G78	100178462

HUELLAS TÉCNICAS / STEP TILES

MODELO / MODEL	29,4 cm x 120 cm		ESQUINA DE. / R. CORNER	ESQUINA IZ. / L. CORNER
Oxford Acero	100295741	G171	100295698	G185
Oxford Acero Ant.	100295699	G171	100295717	G185
Oxford Antracita	100295753	G171	100295972	G185
Oxford Antracita Ant.	100295739	G171	100295974	G185
Oxford Blanco	100295754	G171	100295969	G185
Oxford Blanco Ant.	100295759	G171	100295736	G185
Oxford Castaño	100295802	G171	100295762	G185
Oxford Castaño Ant.	100295729	G171	100295737	G185
Oxford Cognac	100295784	G171	100295771	G185
Oxford Cognac Ant.	100295782	G171	100295738	G185
Oxford Natural	100295948	G171	100295742	G185
Oxford Natural Ant.	100295790	G171	100295763	G185

EMBALAJE / PACKING

MODELO / MODEL	PZ/CJ	M2/CJ	*KG/CJ	CJ/PAL	M2/PAL	*KG/PAL	BUTECH
Oxford 29,4 cm x 120 cm	3	1,06	27,70	40	42,33	1108,08	One-flex Premium / Super-flex s2
Oxford 19,3 cm x 120 cm	5	1,16	29,90	48	55,58	1435,20	
Zócalo / Skirting Boards	6	0,85	8,22	40	25,92	328,80	
H.T. / S.T.	2	0,79	20,80	26	20,41	540,75	
H.T.E. / S.T.O.	1	0,40	10,40	26	10,48	270,37	

*valores aproximados. *approximated values.



Minnesota Ash Ant.
25 cm x 150 cm

ZÓCALOS / SKIRTING BOARDS

MODELO / MODEL	9 cm x 150 cm	
Minnesota Ash	100213731	G87
Minnesota Camel	100223639	G87
Minnesota Cream	100217493	G87
Minnesota Honey	100223042	G87
Minnesota Moka	100223681	G87

HUELLAS TÉCNICAS / STEP TILES

MODELO / MODEL	29,4 cm x 150 cm		ESQUINA DE. / R. CORNER	ESQUINA IZ. / L. CORNER
Minnesota Ash	100295896	G190	100295814	G195
Minnesota Ash Ant.	100295899	G190	100295855	G195
Minnesota Camel	100295888	G190	100295826	G195
Minnesota Camel Ant.	100295899	G190	100295859	G195
Minnesota Cream	100295897	G190	100295815	G195
Minnesota Cream Ant.	100295902	G190	100295894	G195
Minnesota Honey	100295900	G190	100295827	G195
Minnesota Honey Ant.	100295940	G190	100295836	G195
Minnesota Moka	100295888	G190	100295834	G195
Minnesota Moka Ant.	100295903	G190	100295847	G195

EMBALAJE / PACKING

MODELO / MODEL	PZ/CJ	M2/CJ	*KG/CJ	CJ/PAL	M2/PAL	*KG/PAL	BUTECH
Minnesota	5	1,88	48,11	24	45	1154,52	One-flex Premium / Super-flex2
Zócalo / Skirting Boards	8	1,08	27,61	48	51,84	1325,18	
H.T. / S.T.	1	0,49	13,00	28	13,73	363,92	
H.T.E. / S.T.O.	1	0,50	13,00	28	14,04	363,92	

*valores aproximados. *approximated values.



NEBRASKA TEA 25 cm x 150 cm

Nebraska

Gres Porcellanato Rectificado - Color Masa / Rectified Porcellanato Tiles - Colored Biscuit



NEBRASKA NOIR
 25 cm x 150 cm x 1,1 cm - 10" x 59" 100297206 G385
NEBRASKA NOIR Antislip
 25 cm x 150 cm x 1,1 cm - 10" x 59" 100297071 G385
 Butech: Colorstuk Especial Wengue 100234433

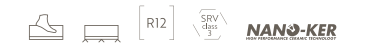

NEBRASKA TEA
 25 cm x 150 cm x 1,1 cm - 12" x 48" 100297231 G385
NEBRASKA TEA Antislip
 25 cm x 150 cm x 1,1 cm - 10" x 59" 100297056 G385
 Butech: Colorstuk Especial Beech 100204254

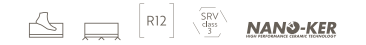

ZÓCALOS / SKIRTING BOARDS

MODELO / MODEL	9 cm x 150 cm	
Nebraska Noir	100223462	G87
Nebraska Tea	100223662	G87

HUELLAS TÉCNICAS / STEP TILES

MODELO / MODEL	29,4 cm x 150 cm		ESQUINA DE / R. CORNER		ESQUINA IZ. / L. CORNER	
Nebraska Noir	100295901	G190	100295789	G195	100295992	G195
Nebraska Noir Ant.	100295941	G190	100295893	G195	100295887	G195
Nebraska Tea	100295889	G190	100295828	G195	100295804	G195
Nebraska Tea Ant.	100295942	G190	100295856	G195	100295844	G195

EMBALAJE / PACKING

MODELO / MODEL	PZ/CJ	M2/CJ	*KG/CJ	CJ/PAL	M2/PAL	*KG/PAL	BUTECH
Nebraska	5	1,88	48,11	24	45	1154,52	One-flex Premium / Super-flex s2
Zócalo / Skirting Boards	8	1,08	27,61	48	51,84	1325,18	
H.T. / S.T.	1	0,49	13,00	28	13,73	363,92	
H.T.E. / S.T.C.	1	0,50	13,00	28	14,04	363,92	

*valores aproximados. *approximated values.

Tanzania



Almond
Natural
Nut
Silver
Taupe
White
Wine

25 cm x 150 cm

Tanzania

Gres Porcellanato Rectificado - Color Masa / Rectified Porcellanato Tiles - Colored Biscuit



TANZANIA ALMOND
25 cm x 150 cm x 1,1 cm · 10" x 59" 100297251 G385
TANZANIA ALMOND Antislip
25 cm x 150 cm x 1,1 cm · 10" x 59" 100296939 G385
Butech: Colorstuk Especial Iroko 100243281

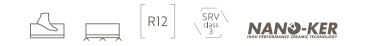

TANZANIA NATURAL
25 cm x 150 cm x 1,1 cm · 10" x 59" 100297241 G385
TANZANIA NATURAL Antislip
25 cm x 150 cm x 1,1 cm · 10" x 59" 100296984 G385
Butech: Colorstuk Especial Elm 100234451



TANZANIA NUT
25 cm x 150 cm x 1,1 cm · 10" x 59" 100297138 G385
TANZANIA NUT Antislip
25 cm x 150 cm x 1,1 cm · 10" x 59" 100297085 G385
Butech: Colorstuk Especial Oak 100204255



TANZANIA SILVER
25 cm x 150 cm x 1,1 cm · 10" x 59" 100297146 G385
TANZANIA SILVER Antislip
25 cm x 150 cm x 1,1 cm · 10" x 59" 100297090 G385
Butech: Colorstuk Especial Ash 100204245





TANZANIA TAUPE 25 cm x 150 cm

Tanzania

Gres Porcellanato Rectificado - Color Masa / Rectified Porcellanato Tiles - Colored Biscuit



TANZANIA TAUPE
25 cm x 150 cm x 1,1 cm · 10" x 59" 100297208 G385
TANZANIA TAUPE Antislip
25 cm x 150 cm x 1,1 cm · 10" x 59" 100297086 G385
Butech: Colorstuk Especial Oak 100204255



TANZANIA WHITE
25 cm x 150 cm x 1,1 cm · 10" x 59" 100297209 G385
TANZANIA WHITE Antislip
25 cm x 150 cm x 1,1 cm · 10" x 59" 100297067 G385
Butech: Colorstuk Especial Ash 100204245



TANZANIA WINE
25 cm x 150 cm x 1,1 cm · 10" x 59" 100297145 G385
TANZANIA WINE Antislip
25 cm x 150 cm x 1,1 cm · 10" x 59" 100297068 G385
Butech: Colorstuk Especial Beech 100204254





Tanzania Almond
25 cm x 150 cm

ZÓCALOS / SKIRTING BOARDS

MODELO / MODEL	9 cm x 150 cm	
Tanzania Almond	100223683	G87
Tanzania Natural	100223463	G87
Tanzania Nut	100223654	G87
Tanzania Silver	100223427	G87
Tanzania Taupe	100223599	G87
Tanzania White	100223470	G87
Tanzania Wine	100223681	G87

HUELLAS TÉCNICAS / STEP TILES

MODELO / MODEL	29,4 cm x 150 cm		ESQUINA DE. / R. CORNER	ESQUINA IZ. / L. CORNER
Tanzania Almond	100295910	G190	100295808	G195
Tanzania Almond Ant.	100295931	G190	100295845	G195
Tanzania Natural	100295911	G190	100295816	G195
Tanzania Natural Ant.	100295943	G190	100295890	G195
Tanzania Nut	100295920	G190	100295817	G195
Tanzania Nut Ant.	100295932	G190	100295875	G195
Tanzania Silver	100295921	G190	100295840	G195
Tanzania Silver Ant.	100295927	G190	100295877	G195
Tanzania Taupe	100295922	G190	100295850	G195
Tanzania Taupe Ant.	100295944	G190	100295894	G195
Tanzania White	100295923	G190	100295851	G195
Tanzania White Ant.	100295914	G190	100295890	G195
Tanzania Wine	100295912	G190	100295841	G195
Tanzania Wine Ant.	100295904	G190	100295873	G195

EMBALAJE / PACKING

MODELO / MODEL	PZ/CJ	M2/CJ	*KG/CJ	CJ/PAL	M2/PAL	*KG/PAL	BUTECH
Tanzania	5	1,88	48,11	24	45	1154,52	One-flex Premium / Super-flex2
Zócalo / Skirting Boards	8	1,08	27,61	48	51,84	1325,18	
H.T. / S.T.	1	0,49	13,00	28	13,73	363,92	
H.T.E. / S.T.O.	1	0,50	13,00	28	14,04	363,92	

*valores aproximados. *approximated values.



VANCOUVER BROWN 25 cm x 150 cm x 1,1 cm

Vancouver

Gres Porcellanato Rectificado - Color Masa / Rectified Porcellanato Tiles - Colored Biscuit



VANCOUVER BROWN
25 cm x 150 cm x 1,1 cm · 10° x 59° 100297147 G385
VANCOUVER BROWN Antislip
25 cm x 150 cm x 1,1 cm · 10° x 59° 100297087 G385
Butech: Colorstuk Especial Doussie 100204260

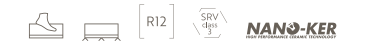

VANCOUVER HONEY
25 cm x 150 cm x 1,1 cm · 10° x 59° 100297162 G385
VANCOUVER HONEY Antislip
25 cm x 150 cm x 1,1 cm · 10° x 59° 100297058 G385
Butech: Colorstuk Especial Honey 100204261



VANCOUVER MOKA
25 cm x 150 cm x 1,1 cm · 10° x 59° 100297151 G385
VANCOUVER MOKA Antislip
25 cm x 150 cm x 1,1 cm · 10° x 59° 100296986 G385
Butech: Colorstuk Especial Beech 100204254



VANCOUVER NUDE
25 cm x 150 cm x 1,1 cm · 10° x 59° 100297108 G385
VANCOUVER NUDE Antislip
25 cm x 150 cm x 1,1 cm · 10° x 59° 100297073 G385
Butech: Colorstuk Especial Oak 100204255

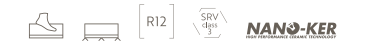

new



VANCOUVER SAND
25 cm x 150 cm x 1,1 cm · 10° x 59° 100297148 G385
VANCOUVER SAND Antislip
25 cm x 150 cm x 1,1 cm · 10° x 59° 100297074 G385
Butech: Colorstuk Especial Beech 100204254

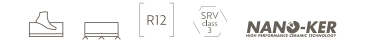



Vancouver Sand
25 cm x 150 cm

ZÓCALOS / SKIRTING BOARDS

MODELO / MODEL	Ø cm x 150 cm	
Vancouver Brown	100252100	G87
Vancouver Honey	100252101	G87
Vancouver Moka	100252170	G87
Vancouver Nude	100252182	G87
Vancouver Sand	100277038	G87

HUELLAS TÉCNICAS / STEP TILES

MODELO / MODEL	29,4 cm x 150 cm		ESQUINA DE / R. CORNER	ESQUINA IZ./L. CORNER
Vancouver Brown	100295924	G190	100295829	G195
Vancouver Brown Ant.	100295933	G190	100295892	G195
Vancouver Honey	100295898	G190	100295800	G195
Vancouver Honey Ant.	100295928	G190	100295884	G195
Vancouver Moka	100295925	G190	100295861	G195
Vancouver Moka Ant.	100295950	G190	100295886	G195
Vancouver Nude	100295849	G190	100295818	G195
Vancouver Nude Ant.	100295945	G190	100295848	G195
Vancouver Sand	100295930	G190	100295819	G195
Vancouver Sand Ant.	100295905	G190	100295858	G195

EMBALAJE / PACKING

MODELO / MODEL	PZ/CJ	M2/CJ	*KG/CJ	CJ/PAL	M2/PAL	*KG/PAL	BUTECH
Vancouver	5	1,88	48,11	24	45	1154,52	One-flex Premium / Super-flex2
Zócalo / Skirting Boards	8	1,08	27,61	48	51,84	1325,18	
H.T. / S.T.	1	0,49	13,00	28	13,73	363,92	
H.T.E. / S.T.O.	1	0,50	13,00	28	14,04	363,92	

*valores aproximados. *approximated values.



DELAWARE NOGAL 29,4 cm x 180 cm / 19,3 cm x 180 cm

Delaware

Gres Porcellanato Rectificado - Color Masa / Rectified Porcellanato Tiles - Colored Biscuit



DELAWARE NATURAL

- 29,4 cm x 180 cm x 1,2 cm · 12" x 72" 100214666 G386
- 19,3 cm x 180 cm x 1,2 cm · 8" x 72" 100214732 G386
- 29,4 cm x 120 cm x 1,1 cm · 12" x 48" 100214715 G384
- 19,3 cm x 120 cm x 1,1 cm · 8" x 48" 100214776 G384

DELAWARE NATURAL Antislip

- 19,3 cm x 180 cm x 1,15 cm · 8" x 72" 100214721 G386

Butech: Colorstuk Especial Maple 100243271

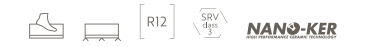

DELAWARE NOGAL

- 29,4 cm x 180 cm x 1,2 cm · 12" x 72" 100214616 G386
- 19,3 cm x 180 cm x 1,2 cm · 8" x 72" 100214599 G386
- 29,4 cm x 120 cm x 1,1 cm · 12" x 48" 100214569 G384
- 19,3 cm x 120 cm x 1,1 cm · 8" x 48" 100214655 G384

DELAWARE NOGAL Antislip

- 19,3 cm x 180 cm x 1,15 cm · 8" x 72" 100214625 G386

Butech: Colorstuk Especial Doussie 100204260

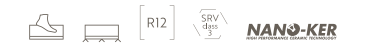



Delaware Natural
29,4 cm x 180 cm
19,3 cm x 180 cm

ZÓCALOS / SKIRTING BOARDS

MODELO / MODEL	9 cm x 180 cm		9 cm x 120 cm		PRO-SKIRTING
Delaware Natural	100296641	G89	100296672	G78	100222010
Delaware Nogal	100296642	G89	100296682	G78	100222027

HUELLAS TÉCNICAS / STEP TILES

MODELO / MODEL	29,4 cm x 180 cm		ESQUINA DE / R. CORNER		ESQUINA IZ. / L. CORNER	
Delaware Natural	100253785	G193	100231294	G196	100253791	G196
Delaware Natural Ant.	100281828	G193	100298084	G196	100298093	G196
Delaware Nogal	100233336	G193	100234782	G196	100234745	G196
Delaware Nogal Ant.	100298053	G193	100298046	G196	100298085	G196
MODELO / MODEL	29,4 cm x 120 cm		ESQUINA DE / R. CORNER		ESQUINA IZ. / L. CORNER	
Delaware Natural	100219167	G171	100219221	G185	100219197	G185
Delaware Natural Ant.	100219198	G171	100219179	G185	100219185	G185
Delaware Nogal	100217912	G171	100217925	G185	100217901	G185
Delaware Nogal Ant.	100217875	G171	100217893	G185	100217881	G185

EMBALAJE / PACKING

MODELO / MODEL	PZ/CJ	M2/CJ	*KG/CJ	CJ/PAL	M2/PAL	*KG/PAL	BUTECH
Delaware 29,4 cm x 180 cm	2	1,06	29,48	50	52,92	1474	One-flex Premium / Super-flex s2
Delaware 19,3 cm x 180 cm	3	1,04	29,17	54	56,28	1574,96	
Delaware 29,4 cm x 120 cm	3	1,06	27,69	40	42,34	1107,48	
Delaware 19,3 cm x 120 cm	5	1,16	30,35	48	55,58	1456,80	
Zócalo / Skirting Boards 180	6	0,97	27,20	28	27,22	761,54	
Zócalo / Skirting Boards 120	6	0,85	18,32	40	25,92	652,80	
H.T. / S.T. 180	1	0,59	14,74	28	16,48	412,72	
H.T.E. / S.T.O. 180	1	0,60	14,74	28	16,78	412,72	
H.T. / S.T. 120	2	0,79	20,80	26	20,41	540,75	
H.T.E. / S.T.O. 120	1	0,40	10,40	26	10,48	270,37	

*valores aproximados. *approximated values.

Devon

Gres Porcellanato Rectificado - Color Masa / Rectified Porcellanato Tiles - Colored Biscuit



new



DEVON BONE
 29,4 cm x 180 cm x 1,2 cm · 12" x 72" 100280159 G386
 19,3 cm x 180 cm x 1,2 cm · 8" x 72" 100280163 G386
DEVON BONE Antislip
 19,3 cm x 180 cm x 1,15 cm · 8" x 72" 100280210 G386
 Butech: Colorstuk Rapid Marfil 100236794



new



DEVON BLACK
 29,4 cm x 180 cm x 1,2 cm · 12" x 72" 100282623 G386
 19,3 cm x 180 cm x 1,2 cm · 8" x 72" 100282595 G386
DEVON BLACK Antislip
 19,3 cm x 180 cm x 1,15 cm · 8" x 72" 100282630 G386
 Butech: Colorstuk Rapid Negro 100236475



Devon

Gres Porcellanato Rectificado - Color Masa / Rectified Porcellanato Tiles - Colored Biscuit



new



DEVON RIVIERA
 29,4 cm x 180 cm x 1,2 cm · 12" x 72" 100280183 G386
 19,3 cm x 180 cm x 1,2 cm · 8" x 72" 100280166 G386
DEVON RIVIERA Antislip
 19,3 cm x 180 cm x 1,15 cm · 8" x 72" 100280211 G386
 Butech: Colorstuk Rapid Manhattan 100236464



new



DEVON ROBLE
 29,4 cm x 180 cm x 1,2 cm · 12" x 72" 100280177 G386
 19,3 cm x 180 cm x 1,2 cm · 8" x 72" 100280176 G386
DEVON ROBLE Antislip
 19,3 cm x 180 cm x 1,15 cm · 8" x 72" 100280196 G386
 Butech: Colorstuk Rapid Cemento 100236449





Devon Roble
29,4 cm x 180 cm

ZÓCALOS / SKIRTING BOARDS 

MODELO / MODEL	9 cm x 180 cm	
Devon Bone	100296814	G89
Devon Black	100296850	G89
Devon Riviera	100296813	G89
Devon Roble	100296815	G89

HUELLAS TÉCNICAS / STEP TILES 

MODELO / MODEL	29,4 cm x 180 cm		ESQUINA DE / R. CORNER	ESQUINA IZ. / L. CORNER	
Devon Bone	100281224	G193	100281256	G196	100281219
Devon Bone Ant.	100281241	G193	100281249	G196	100281246
Devon Black	100283136	G193	100282869	G196	100283161
Devon Black Ant.	100283186	G193	100282899	G196	100283180
Devon Riviera	100281252	G193	100281230	G196	100281247
Devon Riviera Ant.	100281217	G193	100281199	G196	100281229
Devon Roble	100281218	G193	100281231	G196	100281261
Devon Roble Ant.	100281189	G193	100281215	G196	100281280

EMBALAJE / PACKING

MODELO / MODEL	PZ/CJ	M2/CJ	*KG/CJ	CJ/PAL	M2/PAL	*KG/PAL	BUTECH
Devon 29,4 cm x 180 cm	2	1,06	29,48	50	52,92	1474	One-flex Premium / Super-flex 2
Devon 19,3 cm x 180 cm	3	1,04	29,17	54	56,28	1574,96	
Zócalo / Skirting Boards	6	0,97	27,20	28	27,22	761,54	
H.T. / S.T.	1	0,59	14,74	28	16,48	412,72	
H.T.E. / S.T.O.	1	0,80	14,74	28	18,78	412,72	

*valores aproximados. *approximated values.



Manhattan Cognac
19,3 cm x 180 cm

ZÓCALOS / SKIRTING BOARDS

MODELO / MODEL	9 cm x 180 cm		9 cm x 120 cm	
Manhattan Cognac	100296653	G89	100296616	G78
Manhattan Colonial	100296647	G89	100296579	G78
Manhattan Maple	100296618	G89	100296617	G78

HUELLAS TÉCNICAS / STEP TILES

MODELO / MODEL	29,4 cm x 180 cm		ESQUINA DE / R. CORNER		ESQUINA IZ. / L. CORNER	
Manhattan Cognac	100201897	G193	100234877	G196	100234889	G196
Manhattan Cognac Ant.	100208948	G193	100229696	G196	100229672	G196
Manhattan Colonial	100206756	G193	100206772	G196	100204409	G196
Manhattan Colonial Ant.	100206757	G193	100298028	G196	100298071	G196
Manhattan Maple	100210081	G193	100278220	G196	100278195	G196
Manhattan Maple Ant.	100289918	G193	100289897	G196	100289805	G196

MODELO / MODEL	29,4 cm x 120 cm		ESQUINA DE / R. CORNER		ESQUINA IZ. / L. CORNER	
Manhattan Cognac	100181335	G171	100191269	G185	100191341	G185
Manhattan Cognac Ant.	100181360	G171	100191294	G185	100191323	G185
Manhattan Colonial	100181061	G171	100191038	G185	100191027	G185
Manhattan Colonial Ant.	100181071	G171	100191026	G185	100191060	G185
Manhattan Maple	100181351	G171	100191309	G185	100191345	G185
Manhattan Maple Ant.	100181336	G171	100191299	G185	100191332	G185

EMBALAJE / PACKING

MODELO / MODEL	P2/CJ	M2/CJ	*KQ/CJ	CJ/PAL	M2/PAL	*KQ/PAL	BUTECH
Manhattan 29,4 cm x 180cm	2	1,06	29,48	50	52,92	1474	One-flex Premium / Super-flex s2
Manhattan 19,3 cm x 180 cm	3	1,04	29,17	54	56,28	1574,96	
Manhattan 29,4 cm x 120cm	3	1,06	27,69	40	42,34	1107,48	
Manhattan 19,3 cm x 120 cm	5	1,16	30,35	48	55,58	1458,80	
Zócalo / Skirting Boards 180	6	0,97	27,20	28	27,22	761,54	
Zócalo / Skirting Boards 120	6	0,85	16,32	40	25,92	652,80	
H.T. / S.T. 180 cm	1	0,59	14,74	28	16,48	412,72	
H.T.E. / S.T.G. 180 cm	1	0,60	14,74	28	16,78	412,72	
H.T. / S.T. 120 cm	2	0,78	20,80	26	20,41	540,75	
H.T.E. / S.T.G. 120 cm	1	0,40	10,40	26	10,48	270,37	

*valores aproximados. *approximated values.



Minnesota

Gres Porcelanato Rectificado - Color Masa / Rectified Porcellanato Tiles - Coloured Biscuit



MINNESOTA ASH

29,4 cm x 180 cm x 1,2 cm - 12" x 72" 100295934 G386

19,3 cm x 180 cm x 1,2 cm - 8" x 72" 100291841 G386

MINNESOTA ASH Antislip

19,3 cm x 180 cm x 1,15 cm - 8" x 72" 100295935 G386

Butech: Colorstuk Especial Ash 100204245



NANO-KER

MINNESOTA ASH 29,4 cm x 180 cm / 19,3 cm x 180 cm

EMBALAJE / PACKING

MODELO / MODEL	PZ/CJ	M2/CJ	*KG/CJ	CJ/PAL	M2/PAL	*KG/PAL	BUTECH
Minnesota 29,4 cm x 180 cm	2	1,06	29,48	50	52,92	1474	One-flex Premium / Super-flex s2
Minnesota 19,3 cm x 180 cm	3	1,04	29,17	54	58,28	1574,98	
Zócalo / Skirting Boards 180	6	0,97	27,20	28	27,22	761,54	
H.T. / S.T.	1	0,59	14,74	28	18,48	412,72	
H.T.E. / S.T.C.	1	0,60	14,74	28	18,78	412,72	

*valores aproximados. *approximated values.

ZÓCALOS / SKIRTING BOARDS

MODELO / MODEL	9 cm x 180 cm	
Minnesota Ash	100293809	G89

HUELLAS TÉCNICAS / STEP TILES

MODELO / MODEL	29,4 cm x 180 cm		ESQUINA DE / R. CORNER		ESQUINA IZ. / L. CORNER	
Minnesota Ash	100293810	G193	100293813	G196	100293788	G196
Minnesota Ash Ant.	100295694	G193	100295720	G196	100295669	G196



NOBU ROBLE 29,4 cm x 180 cm / 19,3 cm x 180 cm

Nobu

Gres Porcellanato Rectificado - Color Masa / Rectified Porcellanato Tiles - Coloured Biscuit



NOBU ARCE

29,4 cm x 180 cm x 1,15 cm - 12" x 72" 100240011 G386

19,3 cm x 180 cm x 1,15 cm - 8" x 72" 100240770 G386

NOBU ARCE Antislip

19,3 cm x 180 cm x 1,15 cm - 8" x 72" 100240780 G386

Butech: Colorstuk Especial Elm 100234451



NOBU ROBLE

29,4 cm x 180 cm x 1,15 cm - 12" x 72" 100240004 G386

19,3 cm x 180 cm x 1,15 cm - 8" x 72" 100240781 G386

NOBU ROBLE Antislip

19,3 cm x 180 cm x 1,15 cm - 8" x 72" 100240755 G386

Butech: Colorstuk Rapid Tabaco 100236823



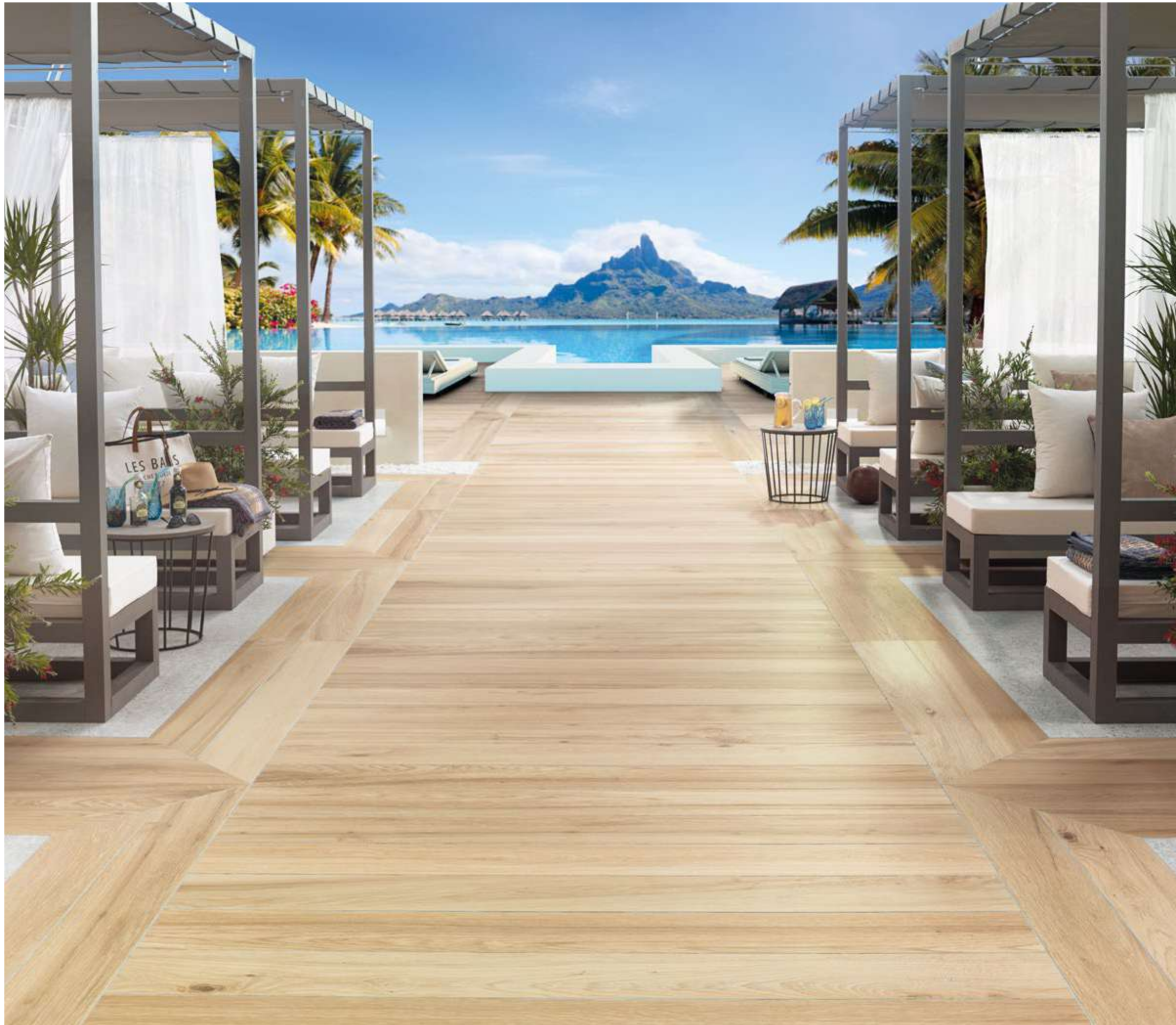

Nobu Arce
29,4 cm x 180 cm
19,3 cm x 180 cm

ZÓCALOS / SKIRTING BOARDS 

MODELO / MODEL	9 cm x 180 cm		PRO-SKIRTING	
Nobu Arce	100206038	G89	100243412	
Nobu Roble	100206090	G89	100243420	

HUELLAS TÉCNICAS / STEP TILES 

MODELO / MODEL	29,4 cm x 180 cm		ESQUINA DE / R. CORNER		ESQUINA IZ / L. CORNER	
Nobu Arce	100242297	G193	100242295	G196	100242298	G196
Nobu Arce Ant.	100242331	G193	100242312	G196	100242292	G196
Nobu Roble	100242298	G193	100242306	G196	100242304	G196
Nobu Roble Ant.	100242323	G193	100242285	G196	100242297	G196

EMBALAJE / PACKING

MODELO / MODEL	PZ/CJ	M2/CJ	*KG/CJ	CJ/PAL	M2/PAL	*KG/PAL	BUTECH
Nobu 29,4 cm x 180 cm	2	1,06	29,48	50	52,92	1474	One-flex Premium / Super-flex 2
Nobu 19,3 cm x 180 cm	3	1,04	29,17	54	56,28	1574,96	
Zócalo / Skirting Boards 180	6	0,97	27,20	28	27,22	761,54	
H.T. / S.T.	1	0,59	14,74	28	16,48	412,72	
H.T.E. / S.T.O.	1	0,60	14,74	28	16,78	412,72	

*valores aproximados. *approximated values.



TANZANIA NUT 29,4 cm x 180 cm

Tanzania

Gres Porcellanato Rectificado - Color Masa / Rectified Porcellanato Tiles - Coloured Biscuit



TANZANIA ALMOND

29,4 cm x 180 cm x 1,15 cm - 12" x 72" 100295951 G386

19,3 cm x 180 cm x 1,15 cm - 8" x 72" 100291737 G386

TANZANIA ALMOND Antislip

19,3 cm x 180 cm x 1,15 cm - 8" x 72" 100295952 G386

Butech: Colorstuk Especial Iroko 100243281



TANZANIA NUT

29,4 cm x 180 cm x 1,15 cm - 12" x 72" 100295906 G386

19,3 cm x 180 cm x 1,15 cm - 8" x 72" 100291770 G386

TANZANIA NUT Antislip

19,3 cm x 180 cm x 1,15 cm - 8" x 72" 100295907 G386

Butech: Colorstuk Especial Oak 100204255

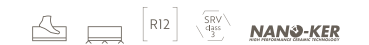

ZÓCALOS / SKIRTING BOARDS

MODELO / MODEL	9 cm x 180 cm		PRO-SKIRTING
Tanzania Almond	100293950	G89	100178466
Tanzania Nut	100293796	G89	100178480

EMBALAJE / PACKING

MODELO / MODEL	PZ/CJ	M2/CJ	*KG/CJ	CJ/PAL	M2/PAL	*KG/PAL	BUTECH
Tanzania 29,4 cm x 180 cm	2	1,06	29,48	50	52,82	1474	One-flex Premium / Super-flex s2
Tanzania 19,3 cm x 180 cm	3	1,04	29,17	54	58,28	1574,98	
Zócalo / Skirting Boards 180	6	0,97	27,20	28	27,22	761,54	
H.T. / S.T.	1	0,59	14,74	28	16,48	412,72	
H.T.E. / S.T.C.	1	0,60	14,74	28	16,78	412,72	

*valores aproximados. *approximated values.

HUELLAS TÉCNICAS / STEP TILES

MODELO / MODEL	29,4 cm x 180 cm		ESQUINA DE. / R. CORNER	ESQUINA IZ. / L. CORNER
Tanzania Almond	100293783	G193	100293814	G196
Tanzania Almond Ant.	100295730	G193	100295714	G196
Tanzania Nut	100293758	G193	100293802	G196
Tanzania Nut Ant.	100295715	G193	100295722	G196



HERITAGE COLONIAL 80 cm x 80 cm _ MANHATTAN COLONIAL 19,3 cm x 180 cm

Atelier
Collection

Heritage

Gres Porcelanato Rectificado - Color Masa / Rectified Porcelain Tiles - Coloured Biscuit

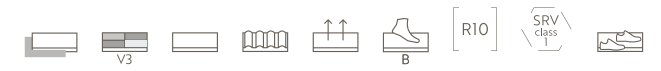

HERITAGE COGNAC

80 cm x 80 cm x 1,1 cm - 32" x 32" 100190915 G373

Butech: Colorstuk Rapid Tabaco 100236823



HERITAGE COLONIAL

80 cm x 80 cm x 1,1 cm - 32" x 32" 100190902 G373

Butech: Colorstuk Rapid Tabaco 100236823

EMBALAJE / PACKING

MODELO / MODEL	PZ/CJ	M2/CJ	*KG/CJ	CJ/PAL	M2/PAL	*KG/PAL	BUTECH
Heritage	2	1,28	31,61	40	51,20	1276,64	One-flex Premium / Super-flex2

*valores aproximados. *approximated values.

Pavimentos

Floor Tiles

Ston-ker

El gres porcelánico STON-KER® está concebido para su utilización en suelos y paredes, tanto interiores como exteriores, gracias a sus altas prestaciones técnicas, que le permiten soportar las condiciones atmosféricas más extremas, ofreciendo al mismo tiempo una alta resistencia al desgaste.

STON-KER® porcelain tiles are conceived for use on indoor or outdoor walls and floors, thanks to their high-performance properties. These allow them to withstand even the most extreme weather conditions, ensuring a high resistance to wear and tear.

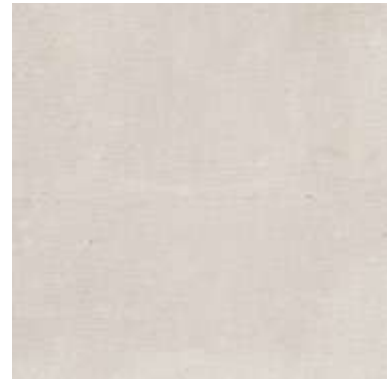

Cementos
Concretes

- 254. Aston
- 256. Baltimore
- 260. Bottega / Marbella
- 266. Harlem / Deco Harlem
- 270. Metropolitan
- 274. Metropolitan Nature
- 276. Nantes
- 280. Newport
- 284. Park / Antique
- 288. Rhin
- 290. Soho
- 292. Toscana



Piedras
Stones

- 294. Arizona
- 296. Assuan
- 298. Austin
- 300. Berna
- 304. Boston
- 306. Bután
- 308. Ceppo
- 310. Dayton
- 312. Dover / Dover Antique
- 316. Durango
- 318. Image
- 322. Karachi
- 324. Madagascar
- 326. Ocean
- 328. Prada
- 332. River
- 334. Rodano
- 338. Samoa
- 340. Verbier



Mármoles
Marbles

- 344. Artic
- 346. Fontana Matt
- 348. Indic
- 350. Magma Black
- 352. Rivoli



Metálicos
Metallics

- 354. Ferroker

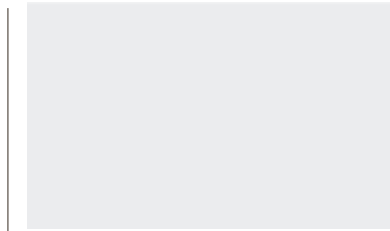

Monocolores
Solid Colours

- 358. Extreme
- 360. Matt White
- 362. Technic Nieve



Hidráulicos
Hydraulic Pattern

- 364. Barcelona



ASTON ACERO 59,6 cm x 59,6 cm

Gres Porcelanato Rectificado - Color Masa / Rectified Porcellanato Tiles - Coloured Biscuit



ASTON ACERO
59,6 cm x 59,6 cm x 1,03 cm - 24" x 24" 100137568 G354
Butech: Colorstuk Rapid Manhattan 100236464

EMBALAJE / PACKING

MODELO / MODEL	PZ/CJ	M2/CJ	*KG/CJ	CJ/PAL	M2/PAL	*KG/PAL	BUTECH
Aston Acero	4	1,42	34,40	32	45,47	1101,05	Fr-one n / One-flex Premium
Zócalo / Skirting Boards 59,6	18	0,97	22,98	58	54,07	1287,21	
H.T. / S.T. 59,6 cm	2	0,42	12,00	48	19,97	576	
H.T.E. / S.T.C. 59,6 cm	1	0,21	6,00	48	10,53	288	

*valores aproximados. *approximated values.

ZÓCALOS / SKIRTING BOARDS

MODELO / MODEL	9 cm x 59,6 cm
Aston Acero	100137988 G30

HUELLAS TÉCNICAS / STEP TILES

MODELO / MODEL	9,6 cm x 59,6 cm	ESQUINA DE / R. CORNER	ESQUINA IZ. / L. CORNER
Aston Acero	100122095 G130	100122955 G150	100122889 G150

Baltimore

Gres Porcellanato Rectificado - Color Masa / Rectified Porcellanato Tiles - Coloured Biscuit



BALTIMORE BEIGE
59,6 cm x 59,6 cm x 1,05 cm · 24" x 24" 100161577 G354
Butech: Colorstuk Rapid Beige 100236808



BALTIMORE GRAY
59,6 cm x 59,6 cm x 1,05 cm · 24" x 24" 100161588 G354
Butech: Colorstuk Rapid Manhattan 100236464

Baltimore

Gres Porcellanato Rectificado - Color Masa / Rectified Porcellanato Tiles - Coloured Biscuit



BALTIMORE NATURAL
59,6 cm x 59,6 cm x 1,05 cm · 24" x 24" 100161487 G354
Butech: Colorstuk Rapid Manhattan 100236464



BALTIMORE WHITE
59,6 cm x 59,6 cm x 1,05 cm · 24" x 24" 100161709 G354
Butech: Colorstuk Rapid Blanco 100236463



Baltimore Beige
59,6 cm x 59,6 cm
Contour Beige
33,3 cm x 100 cm

ZÓCALOS / SKIRTING BOARDS 

MODELO / MODEL	9 cm x 59,6 cm	
Baltimore Beige	100182472	G30
Baltimore Gray	100182473	G30
Baltimore Natural	100181825	G30
Baltimore White	100182474	G30

HUELLAS TÉCNICAS / STEP TILES 

MODELO / MODEL	31,6 cm x 59,6 cm		ESQUINA DE / R. CORNER	ESQUINA IZ. / L. CORNER
Baltimore Beige	100181595	G130	100298345	G150
Baltimore Gray	100181578	G130	100298306	G150
Baltimore Natural	100181579	G130	100178587	G150
Baltimore White	100182482	G130	100210622	G150

EMBALAJE / PACKING

MODELO / MODEL	PZ/CJ	M2/CJ	*KG/CJ	CJ/PAL	M2/PAL	*KG/PAL	BUTECH
Baltimore	4	1,42	32,93	32	45,47	1053,95	Fr-one n / One-flex Premium
Zócalo / Skirting Boards 59,6	18	0,97	22,37	56	54,07	1252,94	
H.T. / S.T. 59,6 cm	2	0,42	12,00	48	19,97	578	
H.T.E. / S.T.C. 59,6 cm	1	0,21	6,00	48	9,98	288	

*valores aproximados. *approximated values.

Bottega

Gres Porcellanato Rectificado · Color Masa / Rectified Porcellanato Tiles · Coloured Biscuit



BOTTEGA ACERO

59,6 cm x 180 cm x 1,15 cm · 23" x 71"	100245332	G371	HIGHKER	
120 cm x 120 cm x 1,15 cm · 47" x 47"	100288878	G392	HIGHKER	
80 cm x 80 cm x 1,1 cm · 32" x 32"	100214633	G369	HIGHKER	
59,6 cm x 59,6 cm x 1,03 cm · 24" x 24"	100214641	G354		

BOTTEGA ACERO Antislip

120 cm x 120 cm x 1,15 cm · 47" x 47"	100290893	G393	HIGHKER	
80 cm x 80 cm x 1,1 cm · 32" x 32"	100221486	G373	HIGHKER	
59,6 cm x 59,6 cm x 1,03 cm · 24" x 24"	100221464	G359		
59,6 cm x 59,6 cm x 1,03 cm C-2 · 24" x 24"	100242387	G354		

Butech: Colorstuk Rapid Manhattan 100236484



BOTTEGA ANTRACITA

120 cm x 120 cm x 1,15 cm · 47" x 47"	100288931	G392	HIGHKER	
80 cm x 80 cm x 1,1 cm · 32" x 32"	100240006	G369	HIGHKER	
59,6 cm x 59,6 cm x 1,03 cm · 24" x 24"	100240051	G354		

BOTTEGA ANTRACITA Antislip

120 cm x 120 cm x 1,15 cm · 47" x 47"	100288923	G393	HIGHKER	
80 cm x 80 cm x 1,1 cm · 32" x 32"	100221481	G373	HIGHKER	
59,6 cm x 59,6 cm x 1,03 cm · 24" x 24"	100221433	G359		

Butech: Colorstuk Rapid Antracita 100236481



Bottega

Gres Porcellanato Rectificado · Color Masa / Rectified Porcellanato Tiles · Coloured Biscuit

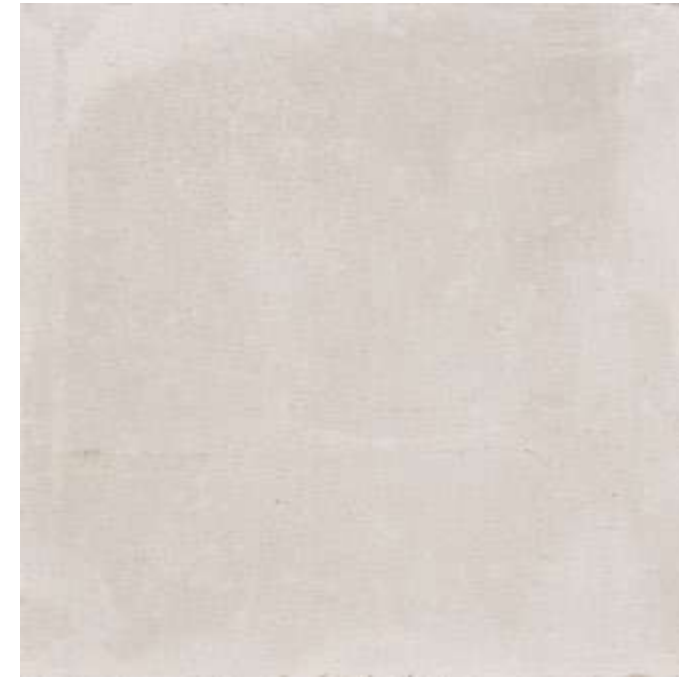

BOTTEGA CALIZA

59,6 cm x 180 cm x 1,15 cm · 23" x 71"	100245307	G371	HIGHKER	
120 cm x 120 cm x 1,15 cm · 47" x 47"	100288950	G392	HIGHKER	
80 cm x 80 cm x 1,1 cm · 32" x 32"	100214608	G369	HIGHKER	
59,6 cm x 59,6 cm x 1,03 cm · 24" x 24"	100214648	G354		

BOTTEGA CALIZA Antislip

120 cm x 120 cm x 1,15 cm · 47" x 47"	100288939	G393	HIGHKER	
80 cm x 80 cm x 1,1 cm · 32" x 32"	100221502	G373	HIGHKER	
59,6 cm x 59,6 cm x 1,03 cm · 24" x 24"	100221473	G359		
59,6 cm x 59,6 cm x 1,03 cm C-2 · 24" x 24"	100242388	G354		

Butech: Colorstuk Rapid Perla 100275760



BOTTEGA TOPO

120 cm x 120 cm x 1,15 cm · 47" x 47"	100288928	G392	HIGHKER	
80 cm x 80 cm x 1,1 cm · 32" x 32"	100214622	G369	HIGHKER	
59,6 cm x 59,6 cm x 1,03 cm · 24" x 24"	100214662	G354		

BOTTEGA TOPO Antislip

120 cm x 120 cm x 1,15 cm · 47" x 47"	100290213	G393	HIGHKER	
80 cm x 80 cm x 1,1 cm · 32" x 32"	100221465	G373	HIGHKER	
59,6 cm x 59,6 cm x 1,03 cm · 24" x 24"	100221449	G359		

Butech: Colorstuk Rapid Cemento 100236449



Bottega

Gres Porcellanato Rectificado - Color Masa / Rectified Porcellanato Tiles - Coloured Biscuit



BOTTEGA WHITE
 120 cm x 120 cm x 1,15 cm - 47" x 47" 100290206 G392 HIGHKER 
 80 cm x 80 cm x 1,1 cm - 32" x 32" 100239885 G369 HIGHKER
 59,6 cm x 59,6 cm x 1,03 cm - 24" x 24" 100239864 G354
 Butech: Colorstuk Especial Nacaré 100238235

Marbella

Gres Porcellanato Rectificado - Color Masa / Rectified Porcellanato Tiles - Coloured Biscuit



MARBELLA STONE
 59,6 cm x 59,6 cm x 1,03 cm - 24" x 24" 100214549 G359
 Butech: Colorstuk Rapid Gris 100236834
 MARBELLA STONE ESTÁ FORMADA POR 3 DECORADOS DISTINTOS ALEATORIOS.
 MARBELLA STONE IS MADE IN 3 DIFFERENT RANDOM PATTERNS.



Bottega Acero
 59,6 cm x 59,6 cm
 Marbella Stone
 59,6 cm x 59,6 cm



Bottega Acero
59,6 cm x 180 cm
Nobu Arce
29,4 cm x 180 cm
19,3 cm x 180 cm

ZÓCALOS / SKIRTING BOARDS

MODELO / MODEL	9 cm x 120 cm		9 cm x 80 cm		9 cm x 59,6 cm	
Bottega Acero	100221476	G78	100217892	G63	100221483	G30
Bottega Antracita	100242304	G78	100242326	G63	100242382	G30
Bottega Caliza	100221494	G78	100221485	G63	100221484	G30
Bottega Topo	100221495	G78	100217892	G63	100221437	G30
Bottega White	100242383	G78	100242345	G63	100242372	G30

HUELLAS TÉCNICAS / STEP TILES

MODELO / MODEL	31,6 cm x 120 cm		ESQUINA DE / R. CORNER		ESQUINA IZ. / L. CORNER	
Bottega Acero	100230225	G180	100232103	G187	100232089	G187
Bottega Acero Ant.	100238179	G180	100243140	G187	100243106	G187
Bottega Antracita	100242251	G180	100242264	G187	100242245	G187
Bottega Antracita Ant.	100242290	G180	100242283	G187	100242255	G187
Bottega Caliza	100228928	G180	100234079	G187	100229927	G187
Bottega Caliza Ant.	100233985	G180	100243109	G187	100243108	G187
Bottega Topo	100234062	G180	100234068	G187	100234091	G187
Bottega Topo Ant.	100243107	G180	100243098	G187	100243088	G187
Bottega White	100242258	G180	100242242	G187	100242282	G187

MODELO / MODEL	31,6 cm x 80 cm		ESQUINA DE / R. CORNER		ESQUINA IZ. / L. CORNER	
Bottega Acero	100217910	G153	100217924	G181	100217927	G181
Bottega Acero Ant.	100221965	G153	100221942	G181	100221968	G181
Bottega Antracita	100242282	G153	100242259	G181	100242254	G181
Bottega Antracita Ant.	100242442	G153	100242422	G181	100242424	G181
Bottega Caliza	100221988	G153	100221938	G181	100221990	G181
Bottega Caliza Ant.	100222043	G153	100221774	G181	100222000	G181
Bottega Topo	100217871	G153	100217874	G181	100217920	G181
Bottega Topo Ant.	100221922	G153	100221971	G181	100222014	G181
Bottega White	100242263	G153	100242228	G181	100242243	G181

MODELO / MODEL	31,6 cm x 59,6 cm		ESQUINA DE / R. CORNER		ESQUINA IZ. / L. CORNER	
Bottega Acero	100221729	G130	100221984	G150	100221966	G150
Bottega Acero Ant.	100221916	G130	100221925	G150	100221967	G150
Bottega Acero C-2	100243084	G130	100243123	G150	100243085	G150
Bottega Antracita	100242303	G130	100242248	G150	100242289	G150
Bottega Antracita Ant.	100242441	G130	100242432	G150	100242423	G150
Bottega Caliza	100221992	G130	100221772	G150	100221948	G150
Bottega Caliza Ant.	100222028	G130	100221944	G150	100221949	G150
Bottega Caliza C-2	100243113	G130	100243150	G150	100243114	G150
Bottega Topo	100221912	G130	100221778	G150	100222021	G150
Bottega Topo Ant.	100221913	G130	100221970	G150	100222011	G150
Bottega White	100242291	G130	100242249	G150	100242274	G150

EMBALAJE / PACKING

MODELO / MODEL	PZ/CJ	M2/CJ	*KG/CJ	CJ/PAL	M2/PAL	*KG/PAL	BUTECH
Bottega 59,6 cm x 180 cm	2	2,15	58,99	24	51,50	1.415,86	One-flex Premium / Super-flex s2
Bottega 120 cm x 120 cm	1	1,44	38,72	38	54,72	1.466,95	One-flex Premium / Super-flex s2
Bottega 80 cm x 80 cm	2	1,28	31,65	40	51,20	1.266,16	One-flex Premium / Super-flex s2
Bottega 59,6 cm x 59,6 cm	4	1,42	33,73	32	45,47	1.079,55	Fr-one n / One-flex Premium
Marbella	4	1,42	33,92	32	45,47	1.085,44	Fr-one n / One-flex Premium
Zócalo / Skirting Boards 120	6	0,65	17,18	40	25,92	687,38	
Zócalo / Skirting Boards 80	12	0,86	21,06	42	36,29	884,52	
Zócalo / Skirting Boards 59,6	18	0,97	22,77	56	54,07	1.275,12	
H.T. / S.T. 120 cm	2	0,84	22,36	26	21,78	581,26	
H.T.E. / S.T.O. 120 cm	1	0,43	11,18	26	11,19	290,83	
H.T. / S.T. 80 cm	2	0,58	14,90	26	14,52	387,50	
H.T.E. / S.T.O. 80 cm	1	0,29	7,45	26	7,58	193,75	
H.T. / S.T. 59,6 cm	2	0,42	12	48	19,97	576	
H.T.E. / S.T.O. 59,6 cm	1	0,22	6	48	10,54	288	

*valores aproximados. *approximated values.

Harlem

Gres Porcellanato Rectificado · Color Masa / Rectified Porcellanato Tiles · Coloured Biscuit



HARLEM ACERO

120 cm x 120 cm x 1,15 cm · 47" x 47" 100288922 G392 HIGHKER 
 80 cm x 80 cm x 1,1 cm · 32" x 32" 100145836 G369 HIGHKER
 59,6 cm x 59,6 cm x 1,03 cm · 24" x 24" 100145386 G354

HARLEM ACERO Antislip

120 cm x 120 cm x 1,15 cm · 47" x 47" 100290218 G393 HIGHKER 
 Butech: Colorstuk Rapid Manhattan 100236464

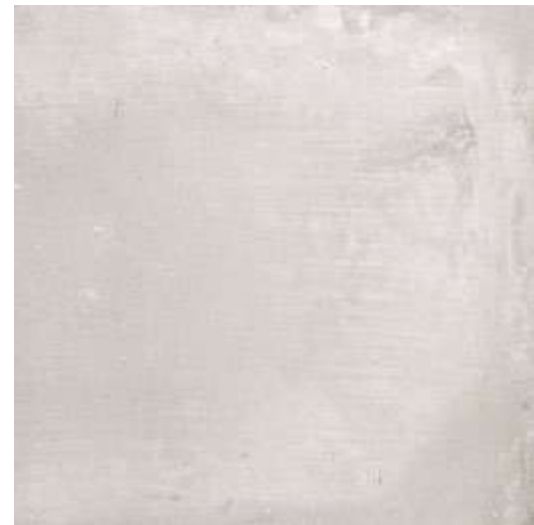

HARLEM CALIZA

80 cm x 80 cm x 1,1 cm · 32" x 32" 100145837 G369 HIGHKER
 59,6 cm x 59,6 cm x 1,03 cm · 24" x 24" 100145387 G354

Butech: Colorstuk Rapid Gris 100236834

Harlem

Deco Harlem

Gres Porcellanato Rectificado · Color Masa / Rectified Porcellanato Tiles · Coloured Biscuit



DECO HARLEM ACERO

59,6 cm x 59,6 cm x 1,03 cm · 24" x 24" 100145489 G359
 Butech: Colorstuk Rapid Manhattan 100236464

DECO HARLEM ESTÁ FORMADO POR 8 DECORADOS DISTINTOS ALEATORIOS.
 DECO HARLEM RANGE IS MADE IN 8 DIFFERENT RANDOM PATTERNS.



DECO HARLEM CALIZA

59,6 cm x 59,6 cm x 1,03 cm · 24" x 24" 100145530 G359
 Butech: Colorstuk Rapid Gris 100236834

DECO HARLEM ESTÁ FORMADO POR 8 DECORADOS DISTINTOS ALEATORIOS.
 DECO HARLEM RANGE IS MADE IN 8 DIFFERENT RANDOM PATTERNS.



Harlem Acero
120 cm x 120 cm

ZÓCALOS / SKIRTING BOARDS

MODELO / MODEL	9 cm x 120 cm		9 cm x 80 cm		9 cm x 59,6 cm	
Harlem Acero	100229474	G78	100148435	G83	100148861	G30
Harlem Caliza			100148436	G83	100148862	G30

HUELLAS TÉCNICAS / STEP TILES

MODELO / MODEL	31,6 cm x 120 cm		ESQUINA DE / R. CORNER		ESQUINA IZ. / L. CORNER	
Harlem Acero	100242842	G180	100269045	G187	100253940	G187
Harlem Acero Ant.	100257715	G180	100285810	G187	100298356	G187
MODELO / MODEL	31,6 cm x 80 cm		ESQUINA DE / R. CORNER		ESQUINA IZ. / L. CORNER	
Harlem Acero	100189223	G153	100298380	G181	100298382	G181
Harlem Caliza	100185581	G153	100208714	G181	100206722	G181
MODELO / MODEL	31,6 cm x 59,6 cm		ESQUINA DE / R. CORNER		ESQUINA IZ. / L. CORNER	
Harlem Acero	100148481	G130	100148451	G150	100148474	G150
Harlem Caliza	100148482	G130	100148452	G150	100148475	G150

EMBALAJE / PACKING

MODELO / MODEL	PZ/CJ	M2/CJ	*KG/CJ	CJ/PAL	M2/PAL	*KG/PAL	BUTECH
Harlem 120 cm x 120 cm	1	1,44	36,72	38	54,72	1466,95	One-flex Premium / Super-flex2
Harlem 80 cm x 80 cm	2	1,28	32,08	40	51,2	1283,44	One-flex Premium / Super-flex2
Harlem 59,6 cm x 59,6 cm	4	1,42	34,26	32	45,47	1096,32	Fr-one n / One-flex Premium
Deco Harlem	4	1,42	34,47	32	45,47	1103,10	Fr-one n / One-flex Premium
Zócalo / Skirting Boards 120	6	0,65	17,18	40	25,02	687,36	
Zócalo / Skirting Boards 80	12	0,86	21,06	42	36,29	884,52	
Zócalo / Skirting Boards 59,6	18	0,97	23,32	56	54,07	1306,36	
H.T. / S.T. 120 cm	2	0,83	22,35	26	21,77	581,25	
H.T.E. / S.T.O. 120 cm	1	0,43	11,17	26	11,18	290,62	
H.T. / S.T. 80 cm	2	0,55	14,90	26	14,51	387,50	
H.T.E. / S.T.O. 80 cm	1	0,29	7,45	26	7,55	193,75	
H.T. / S.T. 59,6 cm	2	0,42	12,00	48	18,96	576	
H.T.E. / S.T.O. 59,6 cm	1	0,22	6,00	48	10,53	288	

*valores aproximados. *approximated values.

Metropolitan

Gres Porcellanato Rectificado · Color Masa / Rectified Porcellanato Tiles · Coloured Biscuit



METROPOLITAN ANTRACITA

80 cm x 80 cm x 1,2 cm · 32" x 32" 100202666 G389 HIGHKER
40 cm x 80 cm x 1,2 cm · 16" x 32" 100292135 G367
59,6 cm x 59,6 cm x 1,05 cm · 24" x 24" 100190782 G369

Butech: Colorstuk Rapid Manhattan 100236464

Metropolitan

Gres Porcellanato Rectificado · Color Masa / Rectified Porcellanato Tiles · Coloured Biscuit



METROPOLITAN CALIZA

80 cm x 80 cm x 1,2 cm · 32" x 32" 100202690 G389 HIGHKER
40 cm x 80 cm x 1,2 cm · 16" x 32" 100291838 G367
59,6 cm x 59,6 cm x 1,05 cm · 24" x 24" 100190817 G369

Butech: Colorstuk Rapid Blanco 100236463



METROPOLITAN SILVER

80 cm x 80 cm x 1,2 cm · 32" x 32" 100202667 G389 HIGHKER
40 cm x 80 cm x 1,2 cm · 16" x 32" 100291850 G367
59,6 cm x 59,6 cm x 1,05 cm · 24" x 24" 100190724 G369

Butech: Colorstuk Rapid Gris 100236834



Metropolitan Caliza
80 cm x 80 cm

ZÓCALOS / SKIRTING BOARDS

MODELO / MODEL	9 cm x 80 cm		9 cm x 59,6 cm	
Metropolitan Antracita	100259111	G70	100191033	G42
Metropolitan Caliza	100241336	G70	100191040	G42
Metropolitan Silver	100233987	G70	100191041	G42

HUELLAS TÉCNICAS / STEP TILES

MODELO / MODEL	31,6 cm x 80 cm		ESQUINA DE / R. CORNER		ESQUINA IZ. / L. CORNER	
Metropolitan Antracita	100243353	G183	100293598	G185	100293608	G185
Metropolitan Caliza	100293834	G183	100293557	G185	100293589	G185
Metropolitan Silver	100293623	G183	100293578	G185	100293607	G185

MODELO / MODEL	31,6 cm x 59,6 cm		ESQUINA DE / R. CORNER		ESQUINA IZ. / L. CORNER	
Metropolitan Antracita	100191211	G133	100298373	G152	100276279	G152
Metropolitan Caliza	100191212	G133	100298381	G152	100298319	G152
Metropolitan Silver	100191213	G133	100298337	G152	100298336	G152

EMBALAJE / PACKING

MODELO / MODEL	PZ/CJ	M2/CJ	*KG/CJ	CJ/PAL	M2/PAL	*KG/PAL	BUTECH
Metropolitan 80 cm x 80 cm	2	1,28	32,10	40	51,20	1284	One-flex Premium / Super-flex s2
Metropolitan 59,6 cm x 59,6 cm	4	1,42	34,10	32	45,47	1091,45	Fr-one n / One-flex Premium
Zócalo / Skirting Boards 80	12	0,88	22,38	42	36,29	939	
Zócalo / Skirting Boards 59,6	18	0,96	22,19	56	54,06	1242,88	
H.T. / S.T. 80 cm	2	0,55	14,90	26	14,51	387,50	
H.T.E. / S.T.O. 80 cm	1	0,29	7,45	26	7,55	193,75	
H.T. / S.T. 59,6 cm	2	0,42	12,00	48	19,98	576	
H.T.E. / S.T.O. 59,6 cm	1	0,21	6,00	48	9,98	288	

*valores aproximados. *approximated values.



METROPOLITAN NATURE CALIZA 59,6 cm x 59,6 cm

Metropolitan Nature

Gres Porcellanato Rectificado - Color Masa / Rectified Porcellanato Tiles - Coloured Biscuit



METROPOLITAN NATURE ANTRACITA

59,6 cm x 59,6 cm x 1,05 cm · 24" x 24" 100239299 G354

Butech: Colorstuk Rapid Manhattan 100238464

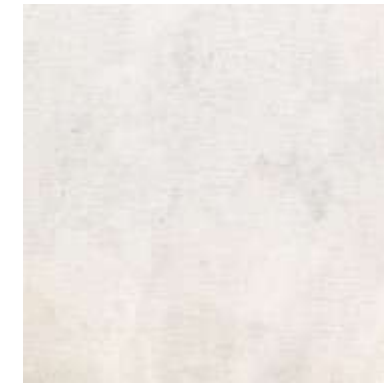

METROPOLITAN NATURE CALIZA

59,6 cm x 59,6 cm x 1,05 cm · 24" x 24" 100239430 G354

Butech: Colorstuk Rapid Blanco 100238463

EMBALAJE / PACKING

MODELO / MODEL	PZ/CJ	M2/CJ	*KG/CJ	CJ/PAL	M2/PAL	*KG/PAL	BUTECH
Metropolitan Nature	4	1,42	34,16	32	45,47	1093,24	Fr-one n / One-flex Premium
Zócalo / Skirting Boards 59,6	18	0,96	22,41	56	54,06	1255	
HT. / S.T. 59,6 cm	2	0,42	12,00	48	19,67	576	
H.T.E. / S.T.O. 59,6 cm	1	0,20	6,00	48	9,88	288	

*valores aproximados. *approximated values.

ZÓCALOS / SKIRTING BOARDS

MODELO / MODEL	9 cm x 59,6 cm	
Metropolitan N. Antracita	100241463	G30
Metropolitan N. Caliza	100241464	G30

HUELLAS TÉCNICAS / STEP TILES

MODELO / MODEL	31,6 cm x 59,6 cm		ESQUINA DE / R. CORNER		ESQUINA IZ. / L. CORNER	
Metropolitan N. Antracita	100241461	G130	100298372	G150	100298338	G150
Metropolitan N. Caliza	100241443	G130	100298355	G150	100298335	G150

Nantes

Gres Porcelanato Rectificado - Color Masa / Rectified Porcelain Tiles - Coloured Biscuit



NANTES ACERO

120 cm x 120 cm x 1,15 cm - 47" x 47" 100290373 G392 HIGHKER 

NANTES ACERO Antislip

120 cm x 120 cm x 1,15 cm - 47" x 47" 100298354 G393 HIGHKER 

Butech: Colorstuk Rapid Gris 100298834



NANTES CALIZA

120 cm x 120 cm x 1,15 cm - 47" x 47" 100294704 G392 HIGHKER 

59,6 cm x 59,6 cm x 1,03 cm - 24" x 24" 100239881 G354

NANTES CALIZA Antislip

120 cm x 120 cm x 1,15 cm - 47" x 47" 100298371 G393 HIGHKER 

59,6 cm x 59,6 cm x 1,03 cm - 24" x 24" 100243311 G359

Butech: Colorstuk Especial Nacaré 100238235



Nantes

Gres Porcelanato Rectificado - Color Masa / Rectified Porcelain Tiles - Coloured Biscuit



NANTES ARENA

59,6 cm x 59,6 cm x 1,03 cm - 24" x 24" 100239839 G354

NANTES ARENA Antislip

59,6 cm x 59,6 cm x 1,03 cm - 24" x 24" 100243333 G359

Butech: Colorstuk Rapid Beige 100236808





Nantes Caliza
120 cm x 120 cm

ZÓCALOS / SKIRTING BOARDS

MODELO / MODEL	9 cm x 120 cm		9 cm x 59,6 cm	
Nantes Acero	100242355	G78	100242373	G30
Nantes Arena			100242381	G30
Nantes Caliza	100242380	G78		

HUELLAS TÉCNICAS / STEP TILES

MODELO / MODEL	31,6 cm x 120 cm		ESQUINA DE / R. CORNER		ESQUINA IZ. / L. CORNER	
Nantes Acero	100242272	G180	100242252	G187	100242219	G187
Nantes Acero Ant.	100298425	G180	100298444	G187	100298445	G187
Nantes Caliza	100242256	G180	100242217	G187	100242219	G187
Nantes Caliza Ant.	100275253	G180	100298463	G187	100298446	G187
MODELO / MODEL	31,6 cm x 59,6 cm		ESQUINA DE / R. CORNER		ESQUINA IZ. / L. CORNER	
Nantes Arena	100242296	G130	100242294	G150	100242320	G150
Nantes Arena Ant.	100246581	G130	100249478	G150	100246509	G150
Nantes Caliza	100242277	G130	100242311	G150	100242275	G150
Nantes Caliza Ant.	100246574	G130	100246515	G150	100246529	G150

EMBALAJE / PACKING

MODELO / MODEL	PZ/CJ	M2/CJ	*KG/CJ	CJ/PAL	M2/PAL	*KG/PAL	BUTECH
Nantes 120 cm x 120 cm	1	1,44	38,14	38	54,72	1449,54	One-flex Premium / Super-flex s2 Fr-one n / One-flex Premium
Nantes 59,6 cm x 59,6 cm	4	1,42	33,70	32	45,47	1078,65	
Zócalo / Skirting Boards 120	6	0,64	16,61	40	25,92	664,56	
Zócalo / Skirting Boards 59,6	18	0,96	22,77	56	54,06	1275,12	
H.T. / S.T. 120 cm	2	0,83	22,35	26	21,77	581,25	
H.T.E. / S.T.O. 120 cm	1	0,43	11,17	26	11,18	290,82	
H.T. / S.T. 59,6 cm	2	0,42	12,00	48	19,96	576	
H.T.E. / S.T.O. 59,6 cm	1	0,21	6,00	48	10,53	288	

*valores aproximados. *approximated values.

Newport

Gres Porcellanato Rectificado - Color Masa / Rectified Porcellanato Tiles - Coloured Biscuit

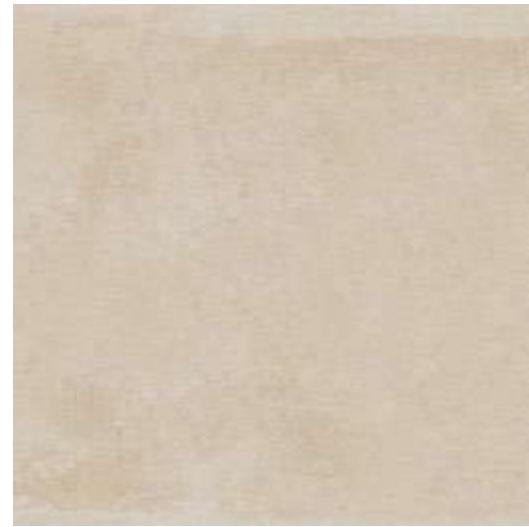

NEWPORT NATURAL

80 cm x 80 cm x 1,1 cm - 32" x 32" 100172693 G369 HIGHKER
59,6 cm x 59,6 cm x 1,05 cm - 24" x 24" 100155175 G354

NEWPORT NATURAL Antislip

80 cm x 80 cm x 1,1 cm - 32" x 32" 100206733 G373 HIGHKER
59,6 cm x 59,6 cm x 1,05 cm - 24" x 24" 100157891 G359

Butech: Colorstuk Rapid Gris 100236834



NEWPORT BEIGE

59,6 cm x 59,6 cm x 1,05 cm - 24" x 24" 100155173 G354

NEWPORT BEIGE Antislip

59,6 cm x 59,6 cm x 1,05 cm - 24" x 24" 100254038 G359

Butech: Colorstuk Rapid Marfil 100236794



Newport

Gres Porcellanato Rectificado - Color Masa / Rectified Porcellanato Tiles - Coloured Biscuit



NEWPORT DARK GRAY

59,6 cm x 59,6 cm x 1,05 cm - 24" x 24" 100155919 G354

NEWPORT DARK GRAY Antislip

59,6 cm x 59,6 cm x 1,05 cm - 24" x 24" 100236727 G359

Butech: Colorstuk Rapid Antracita 100236481



NEWPORT GRAY

59,6 cm x 59,6 cm x 1,05 cm - 24" x 24" 100155940 G354

NEWPORT GRAY Antislip

59,6 cm x 59,6 cm x 1,05 cm - 24" x 24" 100211336 G359

Butech: Colorstuk Rapid Gris 100236834



NEWPORT WHITE

59,6 cm x 59,6 cm x 1,05 cm - 24" x 24" 100155941 G354

NEWPORT WHITE Antislip

59,6 cm x 59,6 cm x 1,05 cm - 24" x 24" 100212992 G359

Butech: Colorstuk Rapid Blanco 100236483





Newport Natural
80 cm x 80 cm

ZÓCALOS / SKIRTING BOARDS

MODELO / MODEL	9 cm x 80 cm	9 cm x 59,6 cm
Newport Beige		100156321 G30
Newport Dark Gray		100156322 G30
Newport Gray		100156323 G30
Newport Natural	100180575 G63	100156324 G30
Newport White		100156325 G30

HUELLAS TÉCNICAS / STEP TILES

MODELO / MODEL	31,6 cm x 80 cm		ESQUINA DE / R. CORNER		ESQUINA IZ. / L. CORNER	
Newport Natural	100188836	G153	100171229	G181	100188835	G181
Newport Natural Ant.	100288431	G153	100288414	G181	100288374	G181

MODELO / MODEL	31,6 cm x 59,6 cm		ESQUINA DE / R. CORNER		ESQUINA IZ. / L. CORNER	
Newport Beige	100156317	G130	100187839	G150	100208864	G150
Newport Beige Ant.	100256456	G130	100288413	G150	100288409	G150
Newport Dark Gray	100156318	G130	100263782	G150	100288377	G150
Newport Dark Gray Ant.	100288415	G130	100288408	G150	100288417	G150
Newport Gray	100156319	G130	100245121	G150	100288389	G150
Newport Gray Ant.	100211710	G130	100288480	G150	100288422	G150
Newport Natural	100156340	G130	100185535	G150	100170981	G150
Newport Natural Ant.	100184430	G130	100170477	G150	100170486	G150
Newport White	100156341	G130	100288358	G150	100288416	G150
Newport White Ant.	100282870	G130	100288421	G150	100288440	G150

EMBALAJE / PACKING

MODELO / MODEL	PZ/CJ	M2/CJ	*KG/CJ	CJ/PAL	M2/PAL	*KG/PAL	BUTECH
Newport 80 cm x 80 cm	2	1,28	31,71	40	51,20	1288	One-flex Premium / Super-flex s2 Fr-one n / One-flex Premium
Newport 59,6 cm x 59,6 cm	4	1,42	33,21	32	45,47	1063	
Zócalo / Skirting Boards 80	12	0,88	22,36	42	36,29	939	
Zócalo / Skirting Boards 59,6	18	0,96	22,41	56	54,06	1255	
H.T. / S.T. 80 cm	2	0,42	11,33	48	11,33	543,84	
H.T.E. / S.T.O. 80 cm	1	0,21	5,67	48	5,67	271,92	
H.T. / S.T. 59,6 cm	2	0,42	11,33	48	11,33	543,84	
H.T.E. / S.T.O. 59,6 cm	1	0,21	5,67	48	5,67	271,92	

*valores aproximados. *approximated values.

Park

Gres Porcelanato Rectificado · Color Masa / Rectified Porcelain Tiles · Coloured Biscuit



PARK ACERO
59,6 cm x 59,6 cm x 1,03 cm · 24" x 24" 100145726 G354
Butech: Colorstuk Rapid Manhattan 100236464

Antique

Gres Porcelanato Rectificado · Color Masa / Rectified Porcelain Tiles · Coloured Biscuit



ANTIQUE ACERO
59,6 cm x 59,6 cm x 1,03 cm · 24" x 24" 100147629 G359
Butech: Colorstuk Rapid Manhattan 100236464

ANTIQUE ACERO ESTÁ FORMADO POR 6 DECORADOS DISTINTOS ALEATORIOS.
ANTIQUE ACERO RANGE IS MADE IN 6 DIFFERENT RANDOM PATTERNS.



ANTIQUE BLACK
59,6 cm x 59,6 cm x 1,03 cm · 24" x 24" 100145842 G359 
Butech: Colorstuk Rapid Negro 100236475

ANTIQUE BLACK ESTÁ FORMADO POR 6 DECORADOS DISTINTOS ALEATORIOS.
ANTIQUE BLACK RANGE IS MADE IN 6 DIFFERENT RANDOM PATTERNS.



ANTIQUE SILVER
59,6 cm x 59,6 cm x 1,03 cm · 24" x 24" 100145533 G359
Butech: Colorstuk Rapid Cemento 100236449

ANTIQUE SILVER ESTÁ FORMADO POR 10 DECORADOS DISTINTOS ALEATORIOS.
ANTIQUE SILVER RANGE IS MADE IN 10 DIFFERENT RANDOM PATTERNS.



Park Acero
59,6 cm x 59,6 cm
Antique Acero
59,6 cm x 59,6 cm

ZÓCALOS / SKIRTING BOARDS 

MODELO / MODEL	9 cm x 59,6 cm	
Park Acero	100148458	G30

HUELLAS TÉCNICAS / STEP TILES 

MODELO / MODEL	31,6 cm x 59,6 cm	ESQUINA DE / R. CORNER	ESQUINA IZ. / L. CORNER
Park Acero	100148458	G130	100148454
		G150	G150

EMBALAJE / PACKING

MODELO / MODEL	PZ/CJ	M2/CJ	*KG/CJ	CJ/PAL	M2/PAL	*KG/PAL	BUTECH
Park	4	1,42	34,32	32	45,47	1088,36	Fr-one n / One-flex Premium
Antique	4	1,42	34,52	32	45,47	1104,89	
Zócalo / Skirting Boards 59,6	18	0,97	23,40	56	54,07	1301,92	
H.T. / S.T. 59,6 cm	2	0,42	12,00	48	18,97	576	
H.T.E. / S.T.O. 59,6 cm	1	0,22	6,00	48	10,53	288	

*valores aproximados. *approximated values.



RHIN IVORY 59,6 cm x 59,6 cm

Gres Porcelanato Rectificado - Color Masa / Rectified Porcelain Tiles - Coloured Biscuit



RHIN IVORY
59,6 cm x 59,6 cm x 1,05 cm - 24" x 24" 100151468 G354
Butech: Colorstuk Rapid Marfil 100236794

EMBALAJE / PACKING

MODELO / MODEL	PZ/CJ	M2/CJ	*KG/CJ	CJ/PAL	M2/PAL	*KG/PAL	BUTECH
Rhin	4	1,42	33,39	32	45,47	1088,54	Fr-one n / One-flex Premium
Zócalo / Skirting Boards 59,6	18	0,97	22,33	58	54,07	1250,92	
H.T. / S.T. 59,6 cm	2	0,42	12,00	48	19,97	578	
H.T.E. / S.T.C. 59,6 cm	1	0,22	6,00	48	10,53	288	

*valores aproximados. *approximated values.

ZÓCALOS / SKIRTING BOARDS

MODELO / MODEL	9 cm x 59,6 cm
Rhin Ivory	100146721 G30

HUELLAS TÉCNICAS / STEP TILES

MODELO / MODEL	31,6 cm x 59,6 cm	ESQUINA DE / R. CORNER	ESQUINA IZ. / L. CORNER
Rhin Ivory	100138267 G130	100234662 G150	100159230 G150



SOHO ACERO 80 cm x 80 cm

Soho

Gres Porcelanato Rectificado - Color Masa / Rectified Porcelain Tiles - Coloured Biscuit

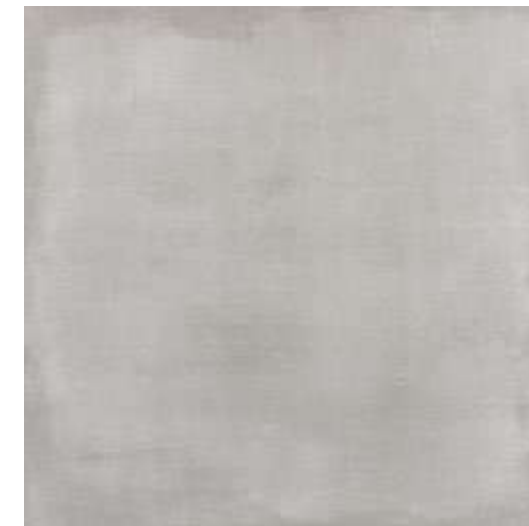

SOHO ACERO
80 cm x 80 cm x 1,11 cm - 32" x 32" 100190058 G369 HIGHKER
SOHO ACERO Antislip
80 cm x 80 cm x 1,11 cm - 32" x 32" 100202915 G373 HIGHKER

Butech: Colorstuk Rapid Cemento 100236449



STON-KER

EMBALAJE / PACKING

MODELO / MODEL	PZ/CJ	M2/CJ	*KG/CJ	CJ/PAL	M2/PAL	*KG/PAL	BUTECH
Soho	2	1,28	31,85	40	51,20	1274,24	One-flex Premium / Super-flex s2
Zócalo / Skirting Boards 80	12	0,86	24,00	42	36,28	1008	
H.T. / S.T. 80 cm	2	0,56	14,90	26	14,52	387,50	
H.T.E. / S.T.C. 80 cm	1	0,29	7,45	26	7,58	193,75	

*valores aproximados. *approximated values.

ZÓCALOS / SKIRTING BOARDS

MODELO / MODEL	9 cm x 80 cm	
Soho Acero	100191371	G83

HUELLAS TÉCNICAS / STEP TILES

MODELO / MODEL	31,6 cm x 80 cm		ESQUINA DE / R. CORNER		ESQUINA IZ. / L. CORNER	
Soho Acero	100191372	G153	100191316	G181	100191334	G181
Soho Acero Ant.	100203884	G153	100203853	G181	100203894	G181



TOSCANA STONE 59,6 cm x 59,6 cm

Toscana

Gres Porcellanato Rectificado - Color Masa / Rectified Porcellanato Tiles - Coloured Biscuit



TOSCANA BONE
59,6 cm x 59,6 cm x 1,03 cm - 24" x 24" 100190103 G354
Butech: Colorstuk Rapid Gris 100236834



TOSCANA CALIZA
59,6 cm x 59,6 cm x 1,03 cm - 24" x 24" 100190077 G354
Butech: Colorstuk Rapid Gris 100236834



TOSCANA STONE
59,6 cm x 59,6 cm x 1,03 cm - 24" x 24" 100190065 G354
Butech: Colorstuk Rapid Gris 100236834

ZÓCALOS / SKIRTING BOARDS

MODELO / MODEL	9 cm x 59,6 cm	
Toscana Bone	100193877	G30
Toscana Caliza	100193881	G30
Toscana Stone	100193882	G30

HUELLAS TÉCNICAS / STEP TILES

MODELO / MODEL	31,6 cm x 59,6 cm		ESQUINA DE / R. CORNER	ESQUINA IZ. / L. CORNER
Toscana Bone	100193839	G130	100191339	G150
Toscana Caliza	100193826	G130	100191370	G150
Toscana Stone	100193850	G130	100191363	G150

EMBALAJE / PACKING

MODELO / MODEL	PZ/CJ	M2/CJ	*KG/CJ	CJ/PAL	M2/PAL	*KG/PAL	BUTECH
Toscana	4	1,42	33,82	32	45,47	1082,49	Fr-one n / One-flex Premium
Zócalo / Skirting Boards 59,6	18	0,97	23,40	56	54,07	1301,92	
H.T. / S.T. 59,6 cm	2	0,42	12,00	48	19,67	576	
H.T.E. / S.T.C. 59,6 cm	1	0,21	6,00	48	10,53	288	

*valores aproximados. *approximated values.



ARIZONA ARENA 40 cm x 80 cm

Arizona

Gres Porcelanato Rectificado - Color Masa / Rectified Porcelain Tiles - Coloured Biscuit



ARIZONA ARENA
40 cm x 80 cm x 1,1 cm - 16" x 32" 100291703 G349

ARIZONA ARENA Antislip
40 cm x 80 cm x 1,1 cm - 16" x 32" 100291647 G358

Butech: Colorstuk Rapid Cemento 100236449
Colorstuk Rapid Beige 100236808



ARIZONA CALIZA
40 cm x 80 cm x 1,1 cm - 16" x 32" 100291648 G349

ARIZONA CALIZA Antislip
40 cm x 80 cm x 1,1 cm - 16" x 32" 100291698 G358

Butech: Colorstuk Rapid Cemento 100236449
Colorstuk Rapid Gris 100236834



ARIZONA STONE
40 cm x 80 cm x 1,1 cm - 16" x 32" 100291699 G349

ARIZONA STONE Antislip
40 cm x 80 cm x 1,1 cm - 16" x 32" 100291750 G358

Butech: Colorstuk Rapid Cemento 100236449



ZÓCALOS / SKIRTING BOARDS

MODELO / MODEL	9 cm x 80 cm	
Arizona Arena	100293493	G63
Arizona Caliza	100293449	G63
Arizona Stone	100293534	G63

HUELLAS TÉCNICAS / STEP TILES

MODELO / MODEL	31,6 cm x 80 cm		ESQUINA DE / R. CORNER		ESQUINA IZ. / L. CORNER	
Arizona Arena	100293590	G153	100293581	G181	100293584	G181
Arizona Arena Ant.	100293591	G153	100293576	G181	100293604	G181
Arizona Caliza	100293496	G153	100293569	G181	100293599	G181
Arizona Caliza Ant.	100293497	G153	100293498	G181	100293559	G181
Arizona Stone	100293592	G153	100293600	G181	100293620	G181
Arizona Stone Ant.	100293575	G153	100293499	G181	100293630	G181

EMBALAJE / PACKING

MODELO / MODEL	PZ/CJ	M2/CJ	*KG/CJ	CJ/PAL	M2/PAL	*KG/PAL	BUTECH
Arizona	4	1,28	29,75	48	61,44	1428,10	One-flex Premium / Super-flex s2
Zocalo / Skirting Boards 80	12	0,86	21,06	42	38,29	884,52	
H.T. / S.T. 80 cm	2	0,56	14,90	26	14,52	387,50	
H.T.E. / S.T.C. 80 cm	1	0,29	7,45	26	7,56	193,75	

*valores aproximados. *approximated values.



Assuan

Gres Porcelanato Rectificado - Color Mesa / Rectified Porcelain Tiles - Coloured Biscuit



ASSUAN BROWN
59,6 cm x 59,6 cm x 1,05 cm - 24" x 24" 100161183 G354
Butech: Colorstuk Rapid Antracita 100236481

ASSUAN BROWN 59,6 cm x 59,6 cm

EMBALAJE / PACKING

MODELO / MODEL	PZ/CJ	M2/CJ	*KG/CJ	CJ/PAL	M2/PAL	*KG/PAL	BUTECH
Assuan	4	1,42	33,65	32	45,47	1076,99	Fr-one n / One-flex Premium
Zócalo / Skirting Boards 59,6	18	0,96	22,41	56	54,08	1255	
H.T. / S.T. 59,6 cm	2	0,42	12,00	48	19,97	576	
H.T.E. / S.T.C. 59,6 cm	1	0,21	6,00	48	9,98	288	

*valores aproximados. *approximated values.

ZÓCALOS / SKIRTING BOARDS

MODELO / MODEL	9 cm x 59,6 cm
Assuan Brown	100238486 G30

HUELLAS TÉCNICAS / STEP TILES

MODELO / MODEL	31,6 cm x 59,6 cm	ESQUINA DE. / R. CORNER	ESQUINA IZ. / L. CORNER
Assuan Brown	100161568 G130	100221062 G150	100298579 G150



AUSTIN NATURAL 40 cm x 80 cm



AUSTIN DARK GRAY

59,6 cm x 120 cm x 1,15 cm - 24" x 47" 100202664 G389

40 cm x 80 cm x 1 cm - 16" x 32" 100202038 G367

Butech: Colorstuk Rapid Antracita 100236481



AUSTIN NAURAL

59,6 cm x 120 cm x 1,15 cm - 24" x 47" 100202684 G389

40 cm x 80 cm x 1 cm - 16" x 32" 100202049 G367

Butech: Colorstuk Rapid Gris 100238834



AUSTIN GRAY

40 cm x 80 cm x 1 cm - 16" x 32" 100202047 G367

Butech: Colorstuk Rapid Manhattan 100236464

ZÓCALOS / SKIRTING BOARDS

MODELO / MODEL	9 cm x 120 cm		9 cm x 80 cm	
Austin Dark Gray	100295668	G78	100203923	G70
Austin Gray			100203908	G70
Austin Natural	100295692	G78	100203931	G70

HUELLAS TÉCNICAS / STEP TILES

MODELO / MODEL	31,6 cm x 120 cm		ESQUINA DE / R. CORNER		ESQUINA IZ. / L. CORNER	
Austin Dark Gray	100253840	G184	100253834	G194	100295546	G194
Austin Natural	100210043	G184	100243921	G194	100243906	G194
MODELO / MODEL	31,6 cm x 80 cm		ESQUINA DE / R. CORNER		ESQUINA IZ. / L. CORNER	
Austin Dark Gray	100203889	G183	100295519	G185	100295570	G185
Austin Gray	100203913	G183	100295553	G185	100255753	G185
Austin Natural	100203940	G183	100295529	G185	100295528	G185

EMBALAJE / PACKING

MODELO / MODEL	PZ/CJ	M2/CJ	*KG/CJ	CJ/PAL	M2/PAL	*KG/PAL	BUTECH
Austin 59,6 cm x 120 cm	2	1,43	37,40	28	40,05	1047,25	One-flex Premium / Super-flex s2
Austin 40 cm x 80 cm	4	1,28	29,75	48	61,44	1428,09	
Zócalo / Skirting Boards 120	6	0,64	16,92	40	25,92	677,04	One-flex Premium / Super-flex s2
Zócalo / Skirting Boards 80	12	0,86	22,36	42	36,29	939	
H.T. / S.T. 120 cm	2	0,39	24,70	26	21,78	642,25	
H.T.E. / S.T.C. 120 cm	1	0,43	12,35	26	11,19	321,16	
H.T. / S.T. 80 cm	2	0,56	14,90	26	14,52	388	
H.T.E. / S.T.C. 80 cm	1	0,29	7,45	26	7,56	193,75	

*valores aproximados. *approximated values.

Berna

Gres Porcelanato Rectificado · Color Masa / Rectified Porcelain Tiles · Coloured Biscuit



BERNA ACERO

120 cm x 120 cm x 1,15 cm · 47" x 47" 100290194 G392 HIGHKER 
59,6 cm x 59,6 cm x 1,03 cm · 24" x 24" 100245391 G354

BERNA ACERO Antislip

120 cm x 120 cm x 1,15 cm · 47" x 47" 100288929 G393 HIGHKER 
Butech: Colorstuk Rapid Manhattan 100236464



BERNA CALIZA

120 cm x 120 cm x 1,15 cm · 47" x 47" 100288930 G392 HIGHKER 
59,6 cm x 59,6 cm x 1,03 cm · 24" x 24" 100245364 G354

BERNA CALIZA Antislip

120 cm x 120 cm x 1,15 cm · 47" x 47" 100288894 G393 HIGHKER 
Butech: Colorstuk Rapid Beige 100236808



Berna

Gres Porcelanato Rectificado · Color Masa / Rectified Porcelain Tiles · Coloured Biscuit



BERNA TOPO

120 cm x 120 cm x 1,15 cm · 47" x 47" 100290352 G392 HIGHKER 

BERNA TOPO Antislip

120 cm x 120 cm x 1,15 cm · 47" x 47" 100288974 G393 HIGHKER 
Butech: Colorstuk Rapid Manhattan 100236464



DECO BERNA

59,6 cm x 59,6 cm x 1,03 cm · 24" x 24" 100245350 G359
Butech: Colorstuk Rapid Manhattan 100236464

DECO BERNA ESTÁ FORMADO POR 6 DECORADOS DISTINTOS ALEATORIOS.
DECO BERNA RANGE IS MADE IN 6 DIFFERENT RANDOM PATTERNS.



Berna Topo
120 cm x 120 cm

ZÓCALOS / SKIRTING BOARDS

MODELO / MODEL	9 cm x 120 cm		9 cm x 59,6 cm	
Berna Acero	100246567	G78	100246599	G30
Berna Calza	100246563	G78	100246559	G30
Berna Topo	100246586	G78		

HUELLAS TÉCNICAS / STEP TILES

MODELO / MODEL	31,6 cm x 120 cm		ESQUINA DE / R. CORNER		ESQUINA IZ. / L. CORNER	
Berna Acero	100246524	G180	100246408	G187	100246459	G187
Berna Acero Ant.	100246553	G180	100246474	G187	100246503	G187
Berna Calza	100246554	G180	100246455	G187	100246481	G187
Berna Calza Ant.	100246482	G180	100246456	G187	100246513	G187
Berna Topo	100246547	G180	100246378	G187	100246512	G187
Berna Topo Ant.	100246579	G180	100246409	G187	100246504	G187
MODELO / MODEL	31,6 cm x 59,6 cm		ESQUINA DE / R. CORNER		ESQUINA IZ. / L. CORNER	
Berna Acero	100246552	G130	100246493	G150	100246498	G150
Berna Calza	100246546	G130	100246483	G150	100246533	G150

EMBALAJE / PACKING

MODELO / MODEL	PZ/CJ	M2/CJ	*KG/CJ	CJ/PAL	M2/PAL	*KG/PAL	BUTECH
Berna 120 cm x 120 cm	1	1,44	38,58	38	54,72	1485,17	One-flex Premium / Super-flex2
Berna 59,6 cm x 59,6 cm	4	1,42	33,88	32	45,47	1064,28	Fr-one n / One-flex Premium
Deco Berna	4	1,42	33,88	32	45,47	1064,28	Fr-one n / One-flex Premium
Zócalo / Skirting Boards 120	6	0,65	8,22	40	25,92	328,8	
Zócalo / Skirting Boards 59,6	18	0,97	22,77	56	54,07	1275,12	
H.T. / S.T. 120 cm	2	0,84	22,36	26	21,77	581,25	
H.T.E. / S.T.O. 120 cm	1	0,43	11,17	26	11,18	290,82	
H.T. / S.T. 59,6 cm	2	0,42	12	48	19,97	576	
H.T.E. / S.T.O. 59,6 cm	1	0,22	6	48	10,54	288	

*valores aproximados. *approximated values.



BOSTON STONE 59,6 cm x 180 cm

Boston

Gres Porcelanato Rectificado · Color Masa / Rectified Porcellanato Tiles · Coloured Biscuit



BOSTON BONE
 59,6 cm x 180 cm x 1,2 cm · 23" x 71" 100179347 G371 HIGHKER
 40 cm x 80 cm x 1,1 cm · 16" x 32" 100291696 G349
 Butech: Colorstuk Rapid Gris 100238834



BOSTON STONE
 59,6 cm x 180 cm x 1,2 cm · 23" x 71" 100179318 G371 HIGHKER
 40 cm x 80 cm x 1,1 cm · 16" x 32" 100291679 G349
BOSTON STONE Antislip
 40 cm x 80 cm x 1,1 cm · 16" x 32" 100291711 G358
 Butech: Colorstuk Rapid Cemento 100238449



BOSTON TOPO
 59,6 cm x 180 cm x 1,2 cm · 23" x 71" 100179326 G371 HIGHKER
 40 cm x 80 cm x 1,1 cm · 16" x 32" 100291712 G349
BOSTON TOPO Antislip
 40 cm x 80 cm x 1,1 cm · 16" x 32" 100291697 G358
 Butech: Colorstuk Rapid Manhattan 100238484



ZÓCALOS / SKIRTING BOARDS

MODELO / MODEL	9 cm x 80 cm	
Boston Bone	100180494	G63
Boston Stone	100180487	G63
Boston Topo	100180458	G63

HUELLAS TÉCNICAS / STEP TILES

MODELO / MODEL	31,6 cm x 80 cm		ESQUINA DE / R. CORNER		ESQUINA IZ./L. CORNER	
Boston Bone	100210093	G153	100293610	G181	100293621	G181
Boston Stone	100293554	G153	100293611	G181	100293640	G181
Boston Stone Ant.	100293593	G153	100293601	G181	100293613	G181
Boston Topo	100203843	G153	100293595	G181	100293586	G181
Boston Topo Ant.	100293594	G153	100293612	G181	100293741	G181

EMBALAJE / PACKING

MODELO / MODEL	PZ/CJ	M2/CJ	*KG/CJ	CJ/PAL	M2/PAL	*KG/PAL	BUTECH
Boston 59,6 cm x 180 cm	2	2,15	58,99	24	51,50	1415,85	One-flex Premium / Super-flex s2
Boston 40 cm x 80 cm	4	1,28	29,75	48	61,44	1428,09	One-flex Premium / Super-flex s2
Zócalo / Skirting Boards 80	12	0,86	24,00	42	38,29	1008	
H.T. / S.T. 80 cm	2	0,56	14,90	28	14,52	387,50	
H.T.E. / S.T.C. 80 cm	1	0,29	7,45	28	7,55	193,75	

*valores aproximados. *approximated values.



BUTÁN BONE 120 cm x 120 cm

EMBALAJE / PACKING

MODELO / MODEL	PZ/CJ	M2/CJ	*KG/CJ	CJ/PAL	M2/PAL	*KG/PAL	BUTECH
Bután 120 cm x 120 cm	1	1,44	38,72	38	54,72	1485,17	One-flex Premium / Super-flex2 Fr-one n / One-flex Premium
Bután 59,6 cm x 59,6 cm	4	1,42	33,95	32	45,47	1086,59	
Zócalo / Skirting Boards 120	6	0,65	8,22	40	25,92	328,8	
Zócalo / Skirting Boards 59,6	18	0,97	22,77	56	54,07	1275,12	
H.T. / S.T. 120 cm	2	0,84	22,36	26	21,78	581,26	
H.T.E. / S.T.C. 120 cm	1	0,43	11,17	26	11,19	290,63	
H.T. / S.T. 59,6 cm	2	0,42	12	48	19,97	576	
H.T.E. / S.T.C. 59,6 cm	1	0,22	6	48	10,54	288	

*valores aproximados. *approximated values.

ZÓCALOS / SKIRTING BOARDS

MODELO / MODEL	9 cm x 120 cm		9 cm x 59,6 cm	
Bután Acero	100281038	G78	100281057	G30
Bután Bone	100281018	G78	100281083	G30

HUELLAS TÉCNICAS / STEP TILES

MODELO / MODEL	31,6 cm x 120 cm		ESQUINA DE. / R. CORNER		ESQUINA IZ. / L. CORNER	
Bután Acero	100281084	G180	100281077	G187	100281115	G187
Bután Acero Ant.	100281095	G180	100281111	G187	100281093	G187
Bután Bone	100281091	G180	100281078	G187	100281104	G187
Bután Bone Ant.	100281087	G180	100281113	G187	100281122	G187
MODELO / MODEL	31,6 cm x 59,6 cm		ESQUINA DE. / R. CORNER		ESQUINA IZ. / L. CORNER	
Bután Acero	100281076	G130	100281103	G150	100281137	G150
Bután Bone	100281086	G130	100281113	G150	100281105	G150

Bután

Gres Porcelanato Rectificado · Color Masa / Rectified Porcelain Tiles · Coloured Biscuit



new



BUTÁN ACERO

120 cm x 120 cm x 1,15 cm · 47" x 47" 100288877 G392 HIGHKER

59,6 cm x 59,6 cm x 1,03 cm · 24" x 24" 100280686 G354

BUTÁN ACERO Antislip

120 cm x 120 cm x 1,15 cm · 47" x 47" 100288961 G393 HIGHKER

Butech: Colorstuk Rapid Manhattan 100236464



new



BUTÁN BONE

120 cm x 120 cm x 1,15 cm · 47" x 47" 100292554 G392 HIGHKER

59,6 cm x 59,6 cm x 1,03 cm · 24" x 24" 100280336 G354

BUTÁN BONE Antislip

120 cm x 120 cm x 1,15 cm · 47" x 47" 100294693 G393 HIGHKER

Butech: Colorstuk Especial Nacaré 100238235





CEPPO STONE 80 cm x 80 cm

Ceppo

Gres Porcellanato Rectificado · Color Masa / Rectified Porcellanato Tiles · Coloured Biscuit



CEPPO ACERO
80 cm x 80 cm x 1,1 cm · 32" x 32" 100226457 G369 HIGHKER
Butech: Colorstuk Rapid Cemento 100236449

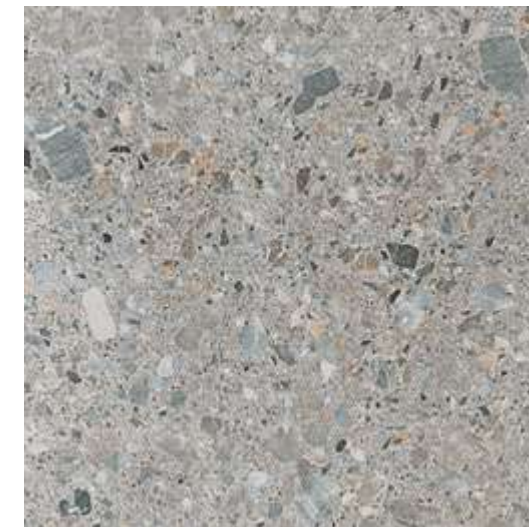

CEPPO STONE
80 cm x 80 cm x 1,1 cm · 32" x 32" 100226448 G369 HIGHKER
Butech: Colorstuk Rapid Cemento 100236449

EMBALAJE / PACKING

MODELO / MODEL	PZ/CJ	M2/CJ	*KG/CJ	CJ/PAL	M2/PAL	*KG/PAL	BUTECH
Ceppo	2	1,28	31,98	40	51,20	1279,44	One-flex Premium / Super-flex s2
Zócalo / Skirting Boards 80	12	0,86	24	42	38,28	1008	
H.T. / S.T. 80 cm	2	0,56	14,9	26	14,52	387,5	
H.T.E. / S.T.C. 80 cm	1	0,29	7,45	26	7,58	193,75	

*valores aproximados. *approximated values.

ZÓCALOS / SKIRTING BOARDS

MODELO / MODEL	9 cm x 80 cm	
Ceppo Acero	100227234	G63
Ceppo Stone	100227247	G63

HUELLAS TÉCNICAS / STEP TILES

MODELO / MODEL	31,6 cm x 80 cm		ESQUINA DE / R. CORNER		ESQUINA IZ. / L. CORNER	
Ceppo Acero	100227273	G153	100227276	G181	100227292	G181
Ceppo Stone	100227256	G153	100227281	G181	100227287	G181



DAYTON SAND 59,6 cm x 59,6 cm _ CROIX SAND 33,3 cm x 100 cm

Dayton

Gres Porcellanato Rectificado - Color Mesa / Rectified Porcellanato Tiles - Coloured Biscuit



DAYTON GRAPHITE
59,6 cm x 59,6 cm x 1,05 cm · 24" x 24" 100214474 G354
Butech: Colorstuk Rapid Cemento 100236449



DAYTON SAND
59,6 cm x 59,6 cm x 1,05 cm · 24" x 24" 100214090 G354
Butech: Colorstuk Rapid Beige 100236808

EMBALAJE / PACKING

MODELO / MODEL	PZ/CJ	M2/CJ	*KG/CJ	CJ/PAL	M2/PAL	*KG/PAL	BUTECH
Dayton	4	1,42	33,33	32	45,47	1067	Fr-one n / One-flex Premium
Zócalo / Skirting Boards 59,6	18	0,97	22,88	56	54,07	1280	
H.T. / S.T. 59,6 cm	2	0,42	12,00	48	19,97	576	
H.T.E. / S.T.C. 59,6 cm	1	0,21	6,00	48	9,98	288	

*valores aproximados. *approximated values.

ZÓCALOS / SKIRTING BOARDS

MODELO / MODEL	9 cm x 59,6 cm	
Dayton Graphite	100214558	G30
Dayton Sand	100214093	G30

HUELLAS TÉCNICAS / STEP TILES

MODELO / MODEL	31,6 cm x 59,6 cm		ESQUINA DE. / R. CORNER		ESQUINA IZ. / L. CORNER	
Dayton Graphite	100214525	G130	100296670	G150	100296652	G150
Dayton Sand	100214082	G130	100264734	G150	100296643	G150

Dover

STON-KER piedras / stones

Gres Porcelanato Rectificado - Color Masa / Rectified Porcelain Tiles - Coloured Biscuit



DOVER ACERO
 80 cm x 80 cm x 1,1 cm - 32" X 32" 100155569 G369 HIGHKER
 59,6 cm x 59,6 cm x 1,03 cm - 24" X 24" 100155568 G354
DOVER ACERO Antislip
 59,6 cm x 59,6 cm x 1,03 cm - 24" X 24" 100156775 G359
 Butech: Colorstuk Rapid Gris 100236834



Dover

Gres Porcelanato Rectificado - Color Masa / Rectified Porcelain Tiles - Coloured Biscuit



DOVER ARENA
 59,6 cm x 59,6 cm x 1,03 cm - 24" X 24" 100155614 G354
DOVER ARENA Antislip
 59,6 cm x 59,6 cm x 1,03 cm - 24" X 24" 100156776 G359
 Butech: Colorstuk Rapid Gris 100236834



DOVER CALIZA
 59,6 cm x 59,6 cm x 1,03 cm - 24" X 24" 100155620 G354
DOVER CALIZA Antislip
 59,6 cm x 59,6 cm x 1,03 cm - 24" X 24" 100189014 G359
 Butech: Colorstuk Rapid Gris 100236834

PARA LA CONFECCIÓN DEL ACABADO ANTISLIP Y CON EL OBJETIVO DE MEJORAR LAS PROPIEDADES HIGIÉNICAS, SE HAN ELIMINADO LAS IMÁGENES MÁS CLARAS DE LA SERIE ORIGINAL.
 FOR THE PREPARATION OF THE ANTISLIP FINISH AND TO IMPROVE THE HYGIENIC PROPERTIES, THE CLEAREST IMAGES OF THE ORIGINAL RANGE HAVE BEEN REMOVED.



DOVER ANTIQUE
 59,6 cm x 59,6 cm x 1,03 cm - 24" x 24" 100155611 G359
 Butech: Colorstuk Rapid Cemento 100236449

DOVER ANTIQUE ESTÁ FORMADO POR 8 DECORADOS DISTINTOS ALEATORIOS.
 DOVER ANTIQUE RANGE IS MADE IN 8 DIFFERENT RANDOM PATTERNS.



Dover Caliza
59,6 cm x 59,6 cm
Dover Antique
33,3 cm x 100 cm

ZÓCALOS / SKIRTING BOARDS

MODELO / MODEL	9 cm x 80 cm		9 cm x 59,6 cm	
Dover Acero	100156555	G83	100156554	G30
Dover Arena			100156556	G30
Dover Caliza			100156558	G30

HUELLAS TÉCNICAS / STEP TILES

MODELO / MODEL	31,6 cm x 80 cm		ESQUINA DE / R. CORNER		ESQUINA IZ. / L. CORNER	
Dover Acero	100170803	G153	100234880	G181	100170795	G181
MODELO / MODEL	31,6 cm x 59,6 cm		ESQUINA DE / R. CORNER		ESQUINA IZ. / L. CORNER	
Dover Acero	100156674	G130	100156670	G150	100156678	G150
Dover Acero Ant.	100156798	G130	100156795	G150	100156821	G150
Dover Arena	100156675	G130	100156671	G150	100156679	G150
Dover Arena Ant.	100156799	G130	100156796	G150	100156822	G150
Dover Caliza	100156676	G130	100156672	G150	100156637	G150
Dover Caliza Ant.	100193410	G130	100193400	G150	100193420	G150

EMBALAJE / PACKING

MODELO / MODEL	PZ/CJ	M2/CJ	*KG/CJ	CJ/PAL	M2/PAL	*KG/PAL	BUTECH
Dover 80 cm x 80 cm	2	1,28	31,62	40	51,20	1285,04	One-flex Premium / Super-flex2
Dover 59,6 cm x 59,6 cm	4	1,42	33,96	32	45,47	1086,84	Fr-one n / One-flex Premium
Dover Antique	4	1,42	34,12	32	45,47	1091,84	Fr-one n / One-flex Premium
Zócalo / Skirting Boards 80	12	0,86	24,00	42	38,29	1008	
Zócalo / Skirting Boards 59,6	18	0,97	22,77	56	54,07	1275,12	
H.T. / S.T. 80 cm	2	0,55	14,90	26	14,52	387,50	
H.T.E. / S.T.O. 80 cm	1	0,29	7,45	26	7,58	193,75	
H.T. / S.T. 59,6 cm	2	0,42	12,00	48	19,97	576	
H.T.E. / S.T.O. 59,6 cm	1	0,22	6,00	48	10,53	288	

*valores aproximados. *approximated values.



DURANGO BONE 120 cm x 120 cm

Durango

Gres Porcelanato Rectificado - Color Mesa / Rectified Porcelain Tiles - Coloured Biscuit



DURANGO ACERO
120 cm x 120 cm x 1,15 cm · 47" x 47" 100288895 G392 HIGHKER
59,6 cm x 59,6 cm x 1,03 cm · 24" x 24" 100272136 G354

DURANGO ACERO Antislip
120 cm x 120 cm x 1,15 cm · 47" x 47" 100288921 G393 HIGHKER
59,6 cm x 59,6 cm x 1,03 cm · 24" x 24" 100278431 G359

Butech: Colorstuk Especial Ash 100204245



DURANGO BONE
120 cm x 120 cm x 1,15 cm · 47" x 47" 100292527 G392 HIGHKER
59,6 cm x 59,6 cm x 1,03 cm · 24" x 24" 100272167 G354

DURANGO BONE Antislip
120 cm x 120 cm x 1,15 cm · 47" x 47" 100294684 G393 HIGHKER
59,6 cm x 59,6 cm x 1,03 cm · 24" x 24" 100278433 G359

Butech: Colorstuk Rapid Marfil 100236794

Butech: Colorstuk Especial Nacaré 100238235



ZÓCALOS / SKIRTING BOARDS

MODELO / MODEL	9 cm x 120 cm		9 cm x 59,6 cm	
Durango Acero	100287674	G78	100274459	G30
Durango Bone	100287681	G78	100274465	G30

HUELLAS TÉCNICAS / STEP TILES

MODELO / MODEL	31,6 cm x 120 cm			ESQUINA DE / R. CORNER			ESQUINA IZ. / L. CORNER			
Durango Acero	100287884	G180	100287651	G187	100287882	G187	100287882	G187	100287882	G187
Durango Acero Ant.	100296817	G180	100298854	G187	100296803	G187	100296803	G187	100296803	G187
Durango Bone	100287835	G180	100287681	G187	100287843	G187	100287843	G187	100287843	G187
Durango Bone Ant.	100287267	G180	100287324	G187	100287341	G187	100287341	G187	100287341	G187

MODELO / MODEL	31,6 cm x 59,6 cm			ESQUINA DE / R. CORNER			ESQUINA IZ. / L. CORNER			
Durango Acero	100274501	G130	100274489	G150	100274499	G150	100274499	G150	100274499	G150
Durango Acero Ant.	100293672	G130	100300086	G150	100300059	G150	100300059	G150	100300059	G150
Durango Bone	100274486	G130	100274524	G150	100274477	G150	100274477	G150	100274477	G150
Durango Bone Ant.	100296815	G130	100300087	G150	100300088	G150	100300088	G150	100300088	G150

EMBALAJE / PACKING

MODELO / MODEL	PZ/CJ	M2/CJ	*KG/CJ	CJ/PAL	M2/PAL	*KG/PAL	BUTECH
Durango 120 cm x 120 cm	1	1,44	38,49	38	54,72	1482,96	One-flex Premium / Super-flex2
Durango 59,6 cm x 59,6 cm	4	1,42	34,14	32	45,47	1100,03	Fr-one n / One-flex Premium
Zócalo / Skirting Boards 120	6	0,65	8,22	40	25,92	328,8	
Zócalo / Skirting Boards 59,6	18	0,97	22,77	56	54,07	1275,12	
H.T. / S.T. 120 cm	2	0,84	22,36	26	21,78	581,26	
H.T.E. / S.T.C. 120 cm	1	0,43	11,17	26	11,19	290,63	
H.T. / S.T. 59,6 cm	2	0,42	12	48	19,97	576	
H.T.E. / S.T.C. 59,6 cm	1	0,22	6	48	10,54	288	

*valores aproximados. *approximated values.

Image



59,6 cm x 120 cm
40 cm x 80 cm

Cream
Dark
Silver
White

Image

Gres Porcellanato Rectificado - Color Mesa / Rectified Porcellanato Tiles - Coloured Biscuit



IMAGE DARK

59,6 cm x 120 cm x 1,15 cm · 24" x 47" 100202673 G369

40 cm x 80 cm x 1,05 cm · 16" x 32" 100202102 G349

IMAGE DARK Antislip

40 cm x 80 cm x 1,05 cm · 16" x 32" 100295628 G358

Butech: Colorstuk Rapid Antracita 100236481



IMAGE SILVER

59,6 cm x 120 cm x 1,15 cm · 24" x 47" 100202669 G369

40 cm x 80 cm x 1,05 cm · 16" x 32" 100202111 G349

IMAGE SILVER Antislip

40 cm x 80 cm x 1,05 cm · 16" x 32" 100295659 G358

Butech: Colorstuk Rapid Cemento 100236449



IMAGE CREAM

40 cm x 80 cm x 1,05 cm · 16" x 32" 100202078 G349

IMAGE CREAM Antislip

40 cm x 80 cm x 1,05 cm · 16" x 32" 100295608 G358

Butech: Colorstuk Rapid Beige 100236808



IMAGE WHITE

40 cm x 80 cm x 1,05 cm · 16" x 32" 100202103 G349

IMAGE WHITE Antislip

40 cm x 80 cm x 1,05 cm · 16" x 32" 100295646 G358

Butech: Colorstuk Rapid Gris 100236834



Image Cream
40 cm x 80 cm
Image Cream
33,3 cm x 100 cm

ZÓCALOS / SKIRTING BOARDS

MODELO / MODEL	9 cm x 120 cm		9 cm x 80 cm	
Image Cream			100203932	G63
Image Dark	100295593	G78	100203942	G63
Image Silver	100295558	G78	100203933	G63
Image White			100203925	G63

HUELLAS TÉCNICAS / STEP TILES

MODELO / MODEL	31,6 cm x 120 cm		ESQUINA DE. / R. CORNER		ESQUINA IZ. / L. CORNER	
Image Dark	100282479	G180	100282445	G187	100282468	G187
Image Silver	100234771	G180	100254639	G187	100286907	G187
MODELO / MODEL	31,6 cm x 80 cm		ESQUINA DE. / R. CORNER		ESQUINA IZ. / L. CORNER	
Image Cream	100203927	G153	100233716	G181	100233742	G181
Image Dark	100203886	G153	100282337	G181	100282352	G181
Image Silver	100203876	G153	100263365	G181	100282878	G181
Image White	100203900	G153	100271746	G181	100271747	G181

EMBALAJE / PACKING

MODELO / MODEL	PZ/CJ	M2/CJ	*KG/CJ	CJ/PAL	M2/PAL	*KG/PAL	BUTECH
Image 59,6 cm x 120 cm	2	1,43	36,92	28	40,05	1033,76	One-flex Premium / Super-flex s2
Image 40 cm x 80 cm	4	1,28	29,43	48	61,44	1412,92	
Zócalo / Skirting Boards 120	6	0,65	16,93	40	25,92	677,04	One-flex Premium / Super-flex s2
Zócalo / Skirting Boards 80	12	0,86	22,36	42	36,29	939	
H.T. / S.T. 120 cm	2	0,83	22,36	26	21,77	581,26	
H.T.E. / S.T.O. 120 cm	1	0,41	11,18	26	10,89	290,63	
H.T. / S.T. 80 cm	2	0,56	14,90	26	14,52	387,50	
H.T.E. / S.T.O. 80 cm	1	0,29	7,45	26	7,56	199,75	

*valores aproximados. *approximated values.



KARACHI GREY 120 cm x 120 cm

Karachi

Gres Porcellanato Rectificado - Color Masa / Rectified Porcellanato Tiles - Coloured Biscuit



KARACHI ACERO

120 cm x 120 cm x 1,15 cm · 47" x 47" 100288962 G392 HIGHKER

KARACHI ACERO Antislip

120 cm x 120 cm x 1,15 cm · 47" x 47" 100298820 G393 HIGHKER

Butech: Colorstuk Rapid Cemento 100236449



KARACHI GREY

120 cm x 120 cm x 1,15 cm · 47" x 47" 100288916 G392 HIGHKER

KARACHI GREY Antislip

120 cm x 120 cm x 1,15 cm · 47" x 47" 100292547 G393 HIGHKER

Butech: Colorstuk Rapid Negro 100236475



ZÓCALOS / SKIRTING BOARDS

MODELO / MODEL	9 cm x 120 cm	
Karachi Acero	100281074	G78
Karachi Grey	100281080	G78

HUELLAS TÉCNICAS / STEP TILES

MODELO / MODEL	31,6 cm x 120 cm		ESQUINA DE / R. OORNER		ESQUINA IZ. / L. CORNER	
Karachi Acero	100281106	G180	100281114	G187	100281123	G187
Karachi Acero Ant.	100281107	G180	100281120	G187	100281116	G187
Karachi Grey	100281095	G180	100281121	G187	100281130	G187
Karachi Grey Ant.	100281085	G180	100281068	G187	100281124	G187

EMBALAJE / PACKING

MODELO MODEL	PZ/CJ	M2/CJ	*KG/CJ	CJ/PAL	M2/PAL	*KG/PAL	BUTECH
Karachi 120 cm x 120 cm	1	1,44	38,72	38	54,72	1474,32	One-flex Premium / Super-flex s2
Zócalo / Skirting Boards 120	6	0,95	8,22	40	25,92	328,8	
H.T. / S.T. 120 cm	2	0,84	22,36	26	21,78	581,26	
H.T.E. / S.T.C. 120 cm	1	0,43	11,18	26	11,19	290,63	

*valores aproximados. *approximated values.



MADAGASCAR BLANCO 59,6 cm x 59,6 cm

Madagascar

Gres Porcelanato Rectificado - Color Masa / Rectified Porcelain Tiles - Coloured Biscuit

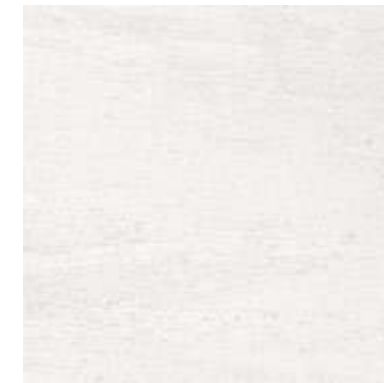

MADAGASCAR BLANCO

59,6 cm x 59,6 cm x 1,05 cm - 24" x 24" 100215659 G354

Butech: Colorstuk Rapid Blanco 100236463



MADAGASCAR NATURAL

59,6 cm x 59,6 cm x 1,05 cm - 24" x 24" 100216137 G354

Butech: Colorstuk Rapid Manhattan 100236464

EMBALAJE / PACKING

MODELO / MODEL	PZ/CJ	M2/CJ	*KG/CJ	CJ/PAL	M2/PAL	*KG/PAL	BUTECH
Madagascar	4	1,42	33,33	32	45,47	1067	Fr-one n / One-flex Premium
Zócalo / Skirting Boards 59,6	18	0,97	22,88	56	54,07	1280	
H.T. / S.T. 59,6 cm	2	0,42	12,00	48	19,97	578	
H.T.E. / S.T.C. 59,6 cm	1	0,21	5,67	48	9,98	271,82	

*valores aproximados. *approximated values.

ZÓCALOS / SKIRTING BOARDS

MODELO / MODEL	9 cm x 59,6 cm	
Madagascar Blanco	100298776	G30
Madagascar Natural	100298830	G30

HUELLAS TÉCNICAS / STEP TILES

MODELO / MODEL	31,6 cm x 59,6 cm		ESQUINA DE. / R. CORNER		ESQUINA IZ. / L. CORNER	
Madagascar Blanco	100298821	G130	100298840	G150	100298851	G150
Madagascar Natural	100298798	G130	100298779	G150	100298841	G150



OCEAN BEIGE 59,6 cm x 59,6 cm

Ocean

Gres Porcelanato Rectificado - Color Masa / Rectified Porcelain Tiles - Coloured Biscuit



OCEAN BEIGE

59,6 cm x 59,6 cm x 1,05 cm · 24" x 24" 100172470 G354

Butech: Colorstuk Rapid Beige 100236808



OCEAN CALIZA

59,6 cm x 59,6 cm x 1,05 cm · 24" x 24" 100172482 G354

Butech: Colorstuk Rapid Blanco 100236483

EMBALAJE / PACKING

MODELO / MODEL	PZ/CJ	M2/CJ	*KG/CJ	CJ/PAL	M2/PAL	*KG/PAL	BUTECH
Ocean	4	1,42	32,54	32	45,47	1041,28	Fr-one n / One-flex Premium
Zócalo / Skirting Boards 59,6	18	0,97	22,24	56	54,07	1245,88	
H.T. / S.T. 59,6 cm	2	0,42	11,16	48	19,97	535,96	
H.T.E. / S.T.C. 59,6 cm	1	0,21	6,59	48	9,98	316,41	

*valores aproximados. *approximated values.

ZÓCALOS / SKIRTING BOARDS

MODELO / MODEL	9 cm x 59,6 cm	
Ocean Beige	100174057	G30
Ocean Caliza	100174085	G30

HUELLAS TÉCNICAS / STEP TILES

MODELO / MODEL	31,6 cm x 59,6 cm		ESQUINA DE / R. CORNER		ESQUINA IZ. / L. CORNER	
Ocean Beige	100174071	G130	100298831	G150	100199986	G150
Ocean Caliza	100174087	G130	100193751	G150	100193752	G150

Gres Porcellanato Rectificado · Color Masa / Rectified Porcellanato Tiles · Coloured Biscuit



PRADA ACERO
 120 cm x 120 cm x 1,15 cm · 47" x 47" 100292536 G392 HIGHKER 
 59,6 cm x 59,6 cm x 1,03 cm · 24" x 24" 100239890 G354
PRADA ACERO Antislip
 59,6 cm x 59,6 cm x 1,03 cm · 24" x 24" 100243287 G359
 Butech: Colorstuk Rapid Gris 100236834



Gres Porcellanato Rectificado · Color Masa / Rectified Porcellanato Tiles · Coloured Biscuit



PRADA CALIZA
 59,6 cm x 59,6 cm x 1,03 cm · 24" x 24" 100239849 G354
PRADA CALIZA Antislip
 59,6 cm x 59,6 cm x 1,03 cm · 24" x 24" 100243304 G359
 Butech: Colorstuk Rapid Marfil 100236794



PRADA WHITE
 59,6 cm x 59,6 cm x 1,03 cm · 24" x 24" 100245380 G354
 Butech: Colorstuk Rapid Gris 100236834



Prada Acero
120 cm x 120 cm

ZÓCALOS / SKIRTING BOARDS

MODELO / MODEL	9 cm x 120 cm		9 cm x 59,6 cm	
Prada Acero	100242347	G78	100242375	G30
Prada Caliza			100242356	G30
Prada White			100246620	G30

HUELLAS TÉCNICAS / STEP TILES

MODELO / MODEL	31,6 cm x 120 cm		ESQUINA DE / R. CORNER		ESQUINA IZ. / L. CORNER	
Prada Acero	100242281	G130	100242260	G187	100242208	G187
MODELO / MODEL	31,6 cm x 59,6 cm		ESQUINA DE / R. CORNER		ESQUINA IZ. / L. CORNER	
Prada Acero	100242313	G130	100242268	G150	100242284	G150
Prada Acero Ant.	100246590	G130	100246485	G150	100246623	G150
Prada Caliza	100242287	G130	100242307	G150	100242293	G150
Prada Caliza Ant.	100246556	G130	100246469	G150	100246583	G150
Prada White	100246592	G130	100246540	G150	100246581	G150

EMBALAJE / PACKING

MODELO / MODEL	PZ/CJ	M2/CJ	*KG/CJ	CJ/PAL	M2/PAL	*KG/PAL	BUTECH
Prada 120 cm x 120 cm	1	1,44	38,52	38	54,72	1463,64	One-flex Premium / Super-flex s2 Fr-one n / One-flex Premium
Prada 59,6 cm x 59,6 cm	4	1,42	33,84	32	45,47	1063,13	
Zócalo / Skirting Boards 120	6	0,65	8,22	40	25,92	328,8	
Zócalo / Skirting Boards 59,6	18	0,97	22,77	56	54,07	1275,12	
H.T. / S.T. 120 cm	2	0,84	22,36	26	21,77	581,25	
H.T.E. / S.T.O. 120 cm	1	0,43	11,17	26	11,18	290,82	
H.T. / S.T. 59,6 cm	2	0,42	12	48	19,97	576	
H.T.E. / S.T.O. 59,6 cm	1	0,22	6	48	10,54	288	

*valores aproximados. *approximated values.



RIVER STONE 59,6 cm x 120 cm

Gres Porcelanato Rectificado - Color Mesa / Rectified Porcelain Tiles - Coloured Biscuit

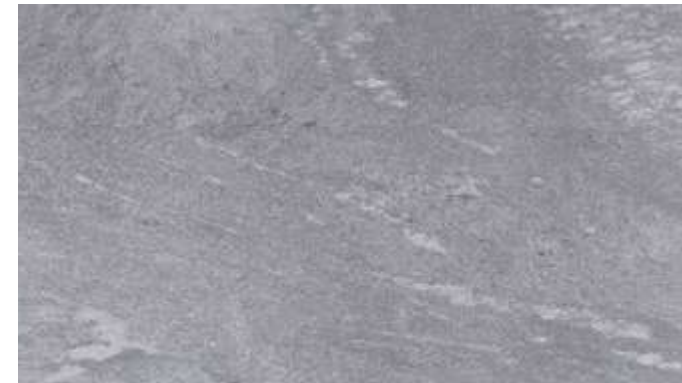

RIVER SILVER

59,6 cm x 120 cm x 1,15 cm - 24" x 47" 100222385 G369 HIGHKER

RIVER SILVER Antislip

59,6 cm x 120 cm x 1,15 cm - 24" x 47" 100220070 G373 HIGHKER

Butech: Colorstuk Rapid Cemento 100236449



RIVER STONE

59,6 cm x 120 cm x 1,15 cm - 24" x 47" 100222368 G369 HIGHKER

RIVER STONE Antislip

59,6 cm x 120 cm x 1,15 cm - 24" x 47" 100226571 G373 HIGHKER

Butech: Colorstuk Rapid Manhattan 100236464



ZÓCALOS / SKIRTING BOARDS

MODELO / MODEL	9 cm x 120 cm	
River Silver	100227267	G78
River Stone	100227272	G78

HUELLAS TÉCNICAS / STEP TILES

MODELO / MODEL	31,6 cm x 120 cm		ESQUINA DE / R. CORNER		ESQUINA IZ. / L. CORNER	
River Silver	100227433	G180	100227396	G187	100227445	G187
River Silver Ant.	100227422	G180	100227420	G187	100227414	G187
River Stone	100227434	G180	100227379	G187	100227424	G187
River Stone Ant.	100227435	G180	100227413	G187	100227425	G187

EMBALAJE / PACKING

MODELO / MODEL	PZ/CJ	M2/CJ	*KG/CJ	CJ/PAL	M2/PAL	*KG/PAL	BUTECH
River	2	1,43	37,38	28	40,05	1046,64	One-flex Premium / Super-flex 2
Zócalo / Skirting Boards 120	6	0,64	8,22	40	25,82	328,80	
H.T. / S.T. 120 cm	2	0,64	22,36	26	21,78	581,26	
H.T.E. / S.T.O. 120 cm	1	0,43	11,18	26	11,19	290,63	

*valores aproximados. *approximated values.

Rodano

Gres Porcellanato Rectificado - Color Masa / Rectified Porcellanato Tiles - Coloured Biscuit



RODANO ACERO

120 cm x 120 cm x 1,15 cm - 47" x 47" 100292537 G392 HIGHKER 
 80 cm x 80 cm x 1,1 cm - 32" x 32" 100154670 G369 HIGHKER
 59,6 cm x 59,6 cm x 1,03 cm - 24" x 24" 100138631 G354

RODANO ACERO Antislip

120 cm x 120 cm x 1,15 cm - 47" x 47" 100291150 G393 HIGHKER 
 59,6 cm x 59,6 cm x 1,03 cm - 24" x 24" 100138630 G359
 Butech: Colorstuk Rapid Manhattan 100236464



Rodano

Gres Porcellanato Rectificado - Color Masa / Rectified Porcellanato Tiles - Coloured Biscuit



RODANO CALIZA

59,6 cm x 59,6 cm x 1,03 cm - 24" X 24" 100138632 G354
 Butech: Colorstuk Rapid Gris 100236834



RODANO SILVER

59,6 cm x 59,6 cm x 1,03 cm - 24" X 24" 100138634 G354

RODANO SILVER Antislip

59,6 cm x 59,6 cm x 1,03 cm - 24" X 24" 100138633 G359
 Butech: Colorstuk Rapid Cemento 100236449





Rodano Acero
120 cm x 120 cm
Nobu Roble
29,4 cm x 180 cm
19,3 cm x 180 cm

ZÓCALOS / SKIRTING BOARDS

MODELO / MODEL	9 cm x 120 cm		9 cm x 80 cm		9 cm x 59,6 cm	
Rodano Acero	100227271	G78	100141005	G93	100138027	G30
Rodano Calliza					100137974	G30
Rodano Silver					100137975	G30

HUELLAS TÉCNICAS / STEP TILES

MODELO / MODEL	31,6 cm x 120 cm		ESQUINA DE / R. CORNER		ESQUINA IZ. / L. CORNER	
Rodano Acero	100240991	G180	100265377	G187	100265504	G187
Rodano Acero Ant.	100254152	G180	100268668	G187	100269010	G187
MODELO / MODEL	31,6 cm x 80 cm		ESQUINA DE / R. CORNER		ESQUINA IZ. / L. CORNER	
Rodano Acero	100123719	G153	100123715	G181	100123717	G181
MODELO / MODEL	31,6 cm x 59,6 cm		ESQUINA DE / R. CORNER		ESQUINA IZ. / L. CORNER	
Rodano Acero	100123907	G130	100140956	G150	100123908	G150
Rodano Acero Ant.	100148524	G130	100148522	G150	100148523	G150
Rodano Calliza	100130107	G130	100140957	G150	100140966	G150
Rodano Silver	100138071	G130	100138029	G150	100138070	G150
Rodano Silver Ant.	100149822	G130	100149818	G150	100149820	G150

EMBALAJE / PACKING

MODELO / MODEL	PZ/CJ	M2/CJ	*KG/CJ	CJ/PAL	M2/PAL	*KG/PAL	BUTECH
Rodano 120 cm x 120 cm	1	1,44	38,67	38	54,72	1474,32	One-flex Premium / Super-flex s2
Rodano 80 cm x 80 cm	2	1,28	32,20	40	51,20	One-flex Premium / Super-flex s2	
Rodano 59,6 cm x 59,6 cm	4	1,42	34,23	32	45,47	1095,42	Fr-one n / One-flex Premium
Zócalo / Skirting Boards 120	6	0,65	8,22	40	25,92	328,80	
Zócalo / Skirting Boards 80	12	0,86	24,00	42	36,29	1008	
Zócalo / Skirting Boards 59,6	18	0,97	22,77	56	54,07	1275,12	
H.T. / S.T. 120 cm	2	0,84	22,38	26	21,77	581,25	
H.T.E. / S.T.O. 120 cm	1	0,43	11,17	26	11,18	290,62	
H.T. / S.T. 80 cm	2	0,39	14,90	26	14,52	388	
H.T.E. / S.T.O. 80 cm	1	0,29	7,45	26	7,58	193,75	
H.T. / S.T. 59,6 cm	2	0,41	12,00	48	19,97	576	
H.T.E. / S.T.O. 59,6 cm	1	0,22	6,00	48	10,53	288	

*valores aproximados. *approximated values.

Verbier

Gres Porcellanato Rectificado - Color Masa / Rectified Porcellanato Tiles - Coloured Biscuit



new



VERBIER DARK
 120 cm x 120 cm x 1,15 cm · 47" x 47" 100292568 G392 HIGHKER
 80 cm x 80 cm x 1,1 cm · 32" X 32" 100278249 G369 HIGHKER
 59,6 cm x 59,6 cm x 1,05 cm · 24" x 24" 100280379 G354
VERBIER DARK Antislip HIGHKER
 120 cm x 120 cm x 1,15 cm · 47" x 47" 100292567 G393
 Butech: Colorstuk Rapid Antracita 100236481



Verbier

Gres Porcellanato Rectificado - Color Masa / Rectified Porcellanato Tiles - Coloured Biscuit



new

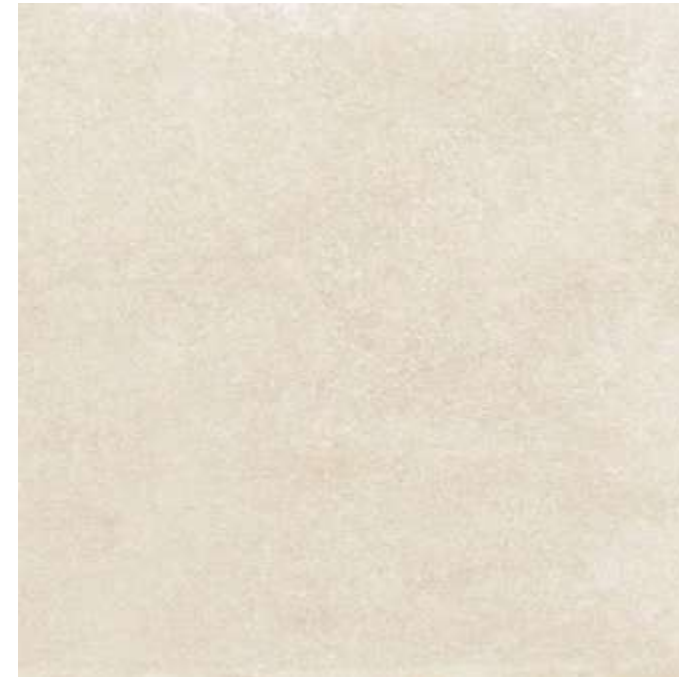

VERBIER SAND
 120 cm x 120 cm x 1,15 cm · 47" x 47" 100292525 G392 HIGHKER
 80 cm x 80 cm x 1,1 cm · 32" X 32" 100278273 G369 HIGHKER
 59,6 cm x 59,6 cm x 1,05 cm · 24" x 24" 100280414 G354

VERBIER SAND Antislip HIGHKER
 120 cm x 120 cm x 1,15 cm · 47" x 47" 100292548 G393
 59,6 cm x 59,6 cm x 1,05 cm · 24" x 24" 100286757 G359

Butech: Colorstuk Rapid Beige 100236808



new



VERBIER SILVER
 120 cm x 120 cm x 1,15 cm · 47" x 47" 100292555 G392 HIGHKER
 80 cm x 80 cm x 1,1 cm · 32" X 32" 100278274 G369 HIGHKER
 59,6 cm x 59,6 cm x 1,05 cm · 24" x 24" 100280450 G354

VERBIER SILVER Antislip HIGHKER
 120 cm x 120 cm x 1,15 cm · 47" x 47" 100292526 G393
 59,6 cm x 59,6 cm x 1,05 cm · 24" x 24" 100286763 G359

Butech: Colorstuk Rapid Gris 100236834





Verbier Sand
120 cm x 120 cm
Verbier Sand
45 cm x 120 cm

ZÓCALOS / SKIRTING BOARDS

MODELO / MODEL	9 cm x 120 cm		9 cm x 80 cm		9 cm x 59,6 cm	
Verbier Dark	100295559	G78	100278464	G63	100280490	G30
Verbier Sand	100295569	G78	100278444	G63	100280473	G30
Verbier Silver	100295594	G78	100278445	G63	100280474	G30

HUELLAS TÉCNICAS / STEP TILES

MODELO / MODEL	31,6 cm x 120 cm		ESQUINA DE / R. CORNER		ESQUINA IZ. / L. CORNER	
Verbier Dark	100295586	G180	100295518	G187	100295527	G187
Verbier Dark Ant.	100295554	G180	100295517	G187	100295583	G187
Verbier Sand	100295555	G180	100295552	G187	100295583	G187
Verbier Sand Ant.	100295598	G180	100295525	G187	100295584	G187
Verbier Silver	100295572	G180	100295518	G187	100295548	G187
Verbier Silver Ant.	100295549	G180	100295545	G187	100295585	G187

MODELO / MODEL	31,6 cm x 80 cm		ESQUINA DE / R. CORNER		ESQUINA IZ. / L. CORNER	
Verbier Dark	100299559	G153	100299508	G181	100299557	G181
Verbier Sand	100299547	G153	100299544	G181	100299597	G181
Verbier Silver	100299600	G153	100299574	G181	100299586	G181

MODELO / MODEL	31,6 cm x 59,6 cm		ESQUINA DE / R. CORNER		ESQUINA IZ. / L. CORNER	
Verbier Dark	100282750	G130	100299507	G150	100299576	G150
Verbier Sand	100282729	G130	100299509	G150	100299593	G150
Verbier Sand Ant.	100300077	G130	100300078	G150	100300121	G150
Verbier Silver	100282752	G130	100299545	G150	100299588	G150
Verbier Silver Ant.	100300094	G130	100300112	G150	100300120	G150

EMBALAJE / PACKING

MODELO / MODEL	PZ/CJ	M2/CJ	*KG/CJ	CJ/PAL	M2/PAL	*KG/PAL	BUTECH
Verbier 120 cm x 120 cm	1	1,44	38,67	38	54,72	1489,76	One-flex Premium / Super-flex2
Verbier 80 cm x 80 cm	2	1,28	32,46	40	51,20	1288,20	One-flex Premium / Super-flex2
Verbier 59,6 cm x 59,6 cm	4	1,42	33,74	32	45,47	1073,66	Fr-one n / One-flex Premium
Zócalo / Skirting Boards 120	6	0,65	8,22	40	25,92	328,80	
Zócalo / Skirting Boards 80	12	0,88	22,36	42	36,29	938,95	
Zócalo / Skirting Boards 59,6	18	0,97	22,77	56	54,07	1261,01	
H.T. / S.T. 120 cm	2	0,84	22,36	26	21,77	561,26	
H.T.E. / S.T.O. 120 cm	1	0,43	11,17	26	11,18	290,63	
H.T. / S.T. 80 cm	2	0,58	14,90	26	14,52	367,50	
H.T.E. / S.T.O. 80 cm	1	0,29	7,45	26	7,58	193,75	
H.T. / S.T. 59,6 cm	2	0,41	12,00	48	19,97	578	
H.T.E. / S.T.O. 59,6 cm	1	0,22	6,00	48	10,54	288	

*valores aproximados. *approximated values.

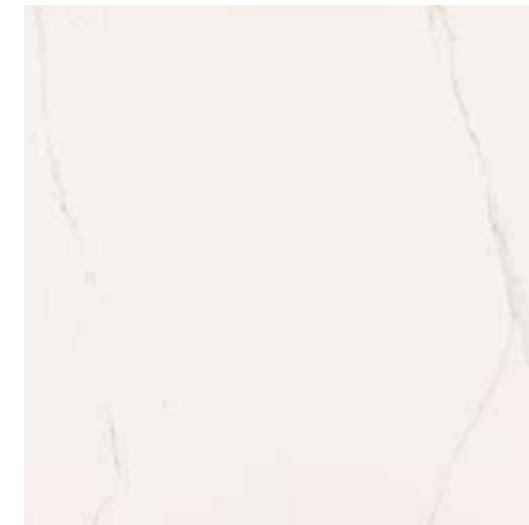

ARTIC
 80 cm x 80 cm x 1,1 cm · 32" X 32" 100244511 G369 HIGHKER
 59,6 cm x 59,6 cm x 1,05 cm · 24" x 24" 100244449 G354
 Butech: Colorstuk Rapid Blanco 100238483

ARTIC 80 cm x 80 cm _ ARTIC 45 cm x 120 cm

EMBALAJE / PACKING

MODELO / MODEL	PZ/CJ	M2/CJ	*KG/CJ	CJ/PAL	M2/PAL	*KG/PAL	BUTECH
Artic 80 cm x 80 cm	2	1,28	32,88	40	51,20	1307,04	One-flex Premium / Super-flex s2
Artic 59,6 cm x 59,6 cm	1	1,42	33,12	32	45,47	1058,71	Fr-one n / One-flex Premium
Zócalo / Skirting Boards 80	12	0,88	21,34	42	38,28	898,11	
Zócalo / Skirting Boards 59,6	18	0,96	21,96	56	54,06	1229,76	
H.T. / S.T. 80 cm	2	0,55	14,90	26	19,87	387,50	
H.T.E. / S.T.C. 80 cm	1	0,27	7,45	26	11,18	193,75	
H.T. / S.T. 59,6 cm	2	0,41	12,00	48	19,98	576	
H.T.E. / S.T.C. 59,6 cm	1	0,22	6,00	48	10,53	288	

*valores aproximados. *approximated values.

ZÓCALOS / SKIRTING BOARDS

MODELO / MODEL	9 cm x 80 cm	9 cm x 59,6 cm
Artic	100255358 G83	100255069 G30

HUELLAS TÉCNICAS / STEP TILES

MODELO / MODEL	31,6 cm x 80 cm	ESQUINA DE. / R. ORNER	ESQUINA IZ. / L. CORNER
Artic	100298884 G153	100298885 G181	100298903 G181
MODELO / MODEL	31,6 cm x 59,6 cm	ESQUINA DE. / R. CORNER	ESQUINA IZ. / L. CORNER
Artic	100253574 G130	100298883 G150	100298902 G150



FONTANA MATT 120 cm x 120 cm

Fontana Matt

Gres Porcellanato Rectificado - Color Masa / Rectified Porcellanato Tiles - Coloured Biscuit



new



FONTANA MATT

120 cm x 120 cm x 1,15 cm · 47" x 47" 100292528 G392 HIGHKER

Butech: Colorstuk Rapid Gris 100236834

EMBALAJE / PACKING

MODELO / MODEL	PZ/CJ	M2/CJ	*KG/CJ	CJ/PAL	M2/PAL	*KG/PAL	BUTECH
Fontana Matt	1	1,44	38,72	33	54,72	1475,31	One-flex Premium / Super-flex s2
Zócalo / Skirting Boards 120	6	0,65	8,22	40	25,92	328,8	
H.T. / S.T. 120 cm	2	0,84	22,36	26	21,78	581,26	
H.T.E. / S.T.C. 120 cm	1	0,43	11,18	26	11,19	290,63	

*valores aproximados. *approximated values.

ZÓCALOS / SKIRTING BOARDS

MODELO / MODEL	9 cm x 120 cm
Fontana Matt	100281063 G78

HUELLAS TÉCNICAS / STEP TILES

MODELO / MODEL	31,6 cm x 120 cm	ESQUINA DE. / R. CORNER	ESQUINA IZ. / L. CORNER
Fontana Matt	100281092 G180	100281079 G187	100281094 G187



INDIC 80 cm x 80 cm _ CUBIK INDIC 45 cm x 120 cm _ INDIC 45 cm x 120 cm

Gres Porcellanato Rectificado - Color Masa / Rectified Porcellanato Tiles - Coloured Biscuit



INDIC
 80 cm x 80 cm x 1,1 cm - 32" X 32" 100244492 G369 HIGHKER
 59,6 cm x 59,6 cm x 1,05 cm - 24" x 24" 100244491 G354
 Butech: Colorstuk Rapid Gris 100236834



INDIC GRIS
 80 cm x 80 cm x 1,1 cm - 32" X 32" 100278651 G369 HIGHKER
 59,6 cm x 59,6 cm x 1,05 cm - 24" x 24" 100281426 G354
 Butech: Colorstuk Rapid Manhattan 100236464

EMBALAJE / PACKING

MODELO / MODEL	PZ/CJ	M2/CJ	*KG/CJ	CJ/PAL	M2/PAL	*KG/PAL	BUTECH
Indic 80 cm x 80 cm	2	1,28	32,64	40	51,20	1305,88	One-flex Premium / Super-flex s2 Fr-one n / One-flex Premium
Indic 59,6 cm x 59,6 cm	4	1,42	33,56	32	45,47	1074,05	
Zócalo / Skirting Boards 80	12	0,86	22,36	42	36,29	938,95	
Zócalo / Skirting Boards 59,6	18	0,97	22,70	56	54,07	1271,09	
H.T. / S.T. 80 cm	2	0,58	14,16	26	14,52	368,11	
H.T.E. / S.T.C. 80 cm	1	0,29	7,08	26	7,56	184,05	
H.T. / S.T. 59,6 cm	2	0,42	12,00	48	19,97	576	
H.T.E. / S.T.C. 59,6 cm	1	0,21	7,00	48	9,98	288	

*valores aproximados. *approximated values.

ZÓCALOS / SKIRTING BOARDS

MODELO / MODEL	9 cm x 80 cm		9 cm x 59,6 cm	
Indic	100255375	G63	100255374	G30
Indic Gris	100280909	G63	100282753	G30

HUELLAS TÉCNICAS / STEP TILES

MODELO / MODEL	31,6 cm x 80 cm		ESQUINA DE / R. CORNER		ESQUINA IZ. / L. CORNER	
Indic	100281726	G153	100299041	G181	100299047	G181
Indic Gris	100280937	G153	100301358	G181	100301323	G181
MODELO / MODEL	31,6 cm x 59,6 cm		ESQUINA DE / R. CORNER		ESQUINA IZ. / L. CORNER	
Indic	100253576	G130	100299081	G150	100299057	G150
Indic Gris	100282671	G130	100301357	G150	100301396	G150



Magma Black

Gres Porcelanato Rectificado - Color Mesa / Rectified Porcelain Tiles - Coloured Biscuit



MAGMA BLACK

80 cm x 80 cm x 1,1 cm · 32" X 32" 100239422 G369 HIGHKER

59,6 cm x 59,6 cm x 1,05 cm · 24" x 24" 100239411 G354

Butech: Colorstuk Rapid Antracita 100236481

MAGMA BLACK 80 cm x 80 cm _ MAGMA BLACK 33,3 cm x 100 cm

EMBALAJE / PACKING

MODELO / MODEL	PZ/CJ	M2/CJ	*KG/CJ	CJ/PAL	M2/PAL	*KG/PAL	BUTECH
Magma Black 80 cm x 80 cm	2	1,28	32,64	40	51,20	1305	One-flex Premium / Super-flex s2
Magma B. 59,6 cm x 59,6 cm	4	1,42	32,71	32	45,47	1046	Fr-one n / One-flex Premium
Zócalo / Skirting Boards 80	12	0,96	22,38	42	36,28	939	
Zócalo / Skirting Boards 59,6	18	0,96	22,70	56	54,06	1271	
H.T. / S.T. 80 cm	2	0,58	14,90	26	14,52	387,50	
H.T.E. / S.T.C. 80 cm	1	0,28	7,45	26	7,26	193,75	
H.T. / S.T. 59,6 cm	2	0,42	12,00	48	19,97	576	
H.T.E. / S.T.C. 59,6 cm	1	0,22	7,00	48	9,00	272	

*valores aproximados. *approximated values.

ZÓCALOS / SKIRTING BOARDS

MODELO / MODEL	9 cm x 80 cm	9 cm x 59,6 cm
Magma Black	100254888 G63	100254845 G30

HUELLAS TÉCNICAS / STEP TILES

MODELO / MODEL	31,6 cm x 80 cm	ESQUINA DE. / R. CORNER	ESQUINA IZ. / L. CORNER
Magma Black	100241425 G153	100298995 G181	100299033 G181
MODELO / MODEL	31,6 cm x 59,6 cm	ESQUINA DE. / R. CORNER	ESQUINA IZ. / L. CORNER
Magma Black	100241471 G130	100299053 G150	100299037 G150

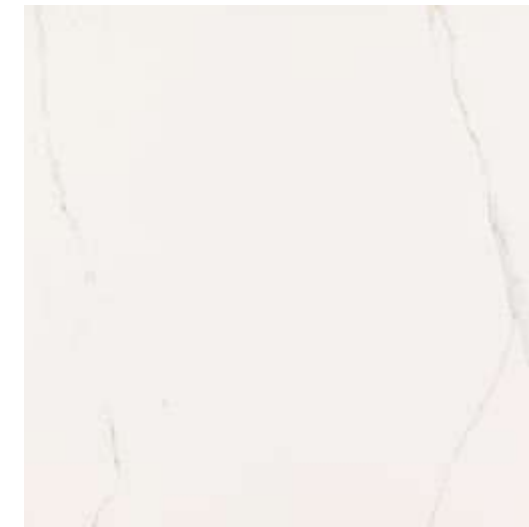

RIVOLI
 80 cm x 80 cm x 1,1 cm · 32" X 32" 100226871 G369 HIGHER
 59,6 cm x 59,6 cm x 1,05 cm · 24" x 24" 100226836 G354
 Butech: Colorstuk Especial White 100238236

RIVOLI 80 cm x 80 cm

EMBALAJE / PACKING

MODELO / MODEL	PZ/CJ	M2/CJ	*KG/CJ	CJ/PAL	M2/PAL	*KG/PAL	BUTECH
Rivoli 80 cm x 80 cm	2	1,28	32,88	40	51,20	1307,04	One-flex Premium / Super-flex s2 Fr-one n / One-flex Premium
Rivoli 59,6 cm x 59,6 cm	4	1,42	33,12	32	45,47	1059,71	
Zócalo / Skirting Boards 80	12	0,86	21,34	42	38,29	896,11	
Zócalo / Skirting Boards 59,6	18	0,98	21,96	56	54,06	1229,76	
H.T. / S.T. 80 cm	2	0,55	14,90	26	14,51	387,50	
H.T.E. / S.T.C. 80 cm	1	0,27	7,45	26	7,25	183,75	
H.T. / S.T. 59,6 cm	2	0,41	12,00	48	19,97	576	
H.T.E. / S.T.C. 59,6 cm	1	0,22	7,00	48	10,54	288	

*valores aproximados. *approximated values.

ZÓCALOS / SKIRTING BOARDS

MODELO / MODEL	9 cm x 80 cm	9 cm x 59,6 cm
Rivoli	100229004 G63	100254068 G30

HUELLAS TÉCNICAS / STEP TILES

MODELO / MODEL	31,6 cm x 80 cm	ESQUINA DE. / R. CORNER	ESQUINA IZ. / L. CORNER
Rivoli	100299034 G153	100299018 G181	100299430 G181
MODELO / MODEL	31,6 cm x 59,6 cm	ESQUINA DE. / R. CORNER	ESQUINA IZ. / L. CORNER
Rivoli	100229040 G130	100299036 G150	100299056 G150

Ferroker

Gres Porcellanato Rectificado - Color Masa / Rectified Porcellanato Tiles - Coloured Biscuit

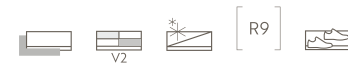

FERROKER NIQUEL

40 cm x 80 cm x 1 cm · 16" x 32" 100291823 G349

59,6 cm x 59,6 cm x 1,05 cm · 24" x 24" 100149093 G354

Butech: Colorstuk Rapid Gris 100238834



FERROKER TITANIO

40 cm x 80 cm x 1 cm · 16" x 32" 100291825 G349

Butech: Colorstuk Rapid Marfil 100238794

Ferroker

Gres Porcellanato Rectificado - Color Masa / Rectified Porcellanato Tiles - Coloured Biscuit



FERROKER

59,6 cm x 120 cm x 1,15 cm · 24" x 47" 100162426 G369

40 cm x 80 cm x 1 cm · 16" x 32" 100291820 G349

59,6 cm x 59,6 cm x 1,05 cm · 24" x 24" 100149092 G354

Butech: Colorstuk Rapid Antracita 100238481



FERROKER ALUMINIO

59,6 cm x 120 cm x 1,15 cm · 24" x 47" 100162427 G369

40 cm x 80 cm x 1 cm · 16" x 32" 100291819 G349

59,6 cm x 59,6 cm x 1,05 cm · 24" x 24" 100151466 G354

Butech: Colorstuk Rapid Manhattan 100238484



FERROKER PLATINO

59,6 cm x 120 cm x 1,15 cm · 24" x 47" 100165100 G369

40 cm x 80 cm x 1 cm · 16" x 32" 100291824 G349

59,6 cm x 59,6 cm x 1,05 cm · 24" x 24" 100148909 G354

Butech: Colorstuk Rapid Blanco 100238483



Ferroker Platino
59,6 cm x 59,6 cm
Shine Dark
33,3 cm x 100 cm

ZÓCALOS / SKIRTING BOARDS

MODELO / MODEL	9 cm x 120 cm		9 cm x 80 cm		9 cm x 59,6 cm	
Ferroker Aluminio	100299024	G78	100293551	G63	100142946	G30
Ferroker	100298998	G78	100293550	G63	100150646	G30
Ferroker Niquel			100187307	G63	100198841	G30
Ferroker Platino	100299009	G78	100293478	G63	100142949	G30
Ferroker Titania			100181034	G63	100142951	G30

HUELLAS TÉCNICAS / STEP TILES

MODELO / MODEL	31,6 cm x 120 cm		ESQUINA DE / R. CORNER		ESQUINA IZ. / L. CORNER	
Ferroker Aluminio	100158987	G180	100182232	G187	100158988	G187
Ferroker	100198821	G180	100183108	G187	100193652	G187
Ferroker Platino	100190841	G180	100172834	G187	100172835	G187

MODELO / MODEL	31,6 cm x 80 cm		ESQUINA DE / R. CORNER		ESQUINA IZ. / L. CORNER	
Ferroker Aluminio	100293597	G153	100293577	G181	100293631	G181
Ferroker	100293558	G153	100293582	G181	100293587	G181
Ferroker Niquel	100187318	G153	100293555	G181	100293632	G181
Ferroker Platino	100293598	G153	100293602	G181	100293641	G181
Ferroker Titania	100293579	G153	100293556	G181	100293633	G181

MODELO / MODEL	31,6 cm x 59,6 cm		ESQUINA DE / R. CORNER		ESQUINA IZ. / L. CORNER	
Ferroker Aluminio	100299051	G130	100299054	G150	100299073	G150
Ferroker	100299050	G130	100298998	G150	100299029	G150
Ferroker Niquel	100153832	G130	100299062	G150	100299072	G150
Ferroker Platino	100273231	G130	100299019	G150	100299064	G150

EMBALAJE / PACKING

MODELO / MODEL	PZ/CJ	M2/CJ	*KG/CJ	CJ/PAL	M2/PAL	*KG/PAL	BUTECH
Ferroker 59,6 cm x 120 cm	2	1,43	37,67	28	40,06	1054,87	One-flex Premium / Super-flex2
Ferroker 40 cm x 80 cm	4	1,28	29,75	48	61,44	1428,10	One-flex Premium / Super-flex2
Ferroker 59,6 cm x 59,6 cm	4	1,42	33,09	32	45,47	1058,82	Fr-one n / One-flex Premium
Zócalo / Skirting Boards 120	6	0,85	8,22	40	25,92	328,80	
Zócalo / Skirting Boards 80	12	0,86	22,36	42	36,29	938,95	
Zócalo / Skirting Boards 59,6	18	0,97	22,52	56	54,07	1261,01	
H.T. / S.T. 120 cm	2	0,84	22,35	26	21,78	581,26	
H.T.E. / S.T.O. 120 cm	1	1,00	11,18	26	26,00	290,83	
H.T. / S.T. 80 cm	2	0,58	14,90	26	14,52	387,50	
H.T.E. / S.T.O. 80 cm	1	0,29	7,45	26	7,58	193,75	
H.T. / S.T. 59,6 cm	2	0,42	12,00	48	19,87	576	
H.T.E. / S.T.O. 59,6 cm	1	0,22	6,00	48	10,54	288	

*valores aproximados. *approximated values.



Extreme

Gres Porcelanato Rectificado - Color Masa / Rectified Porcellanato Tiles - Coloured Biscuit

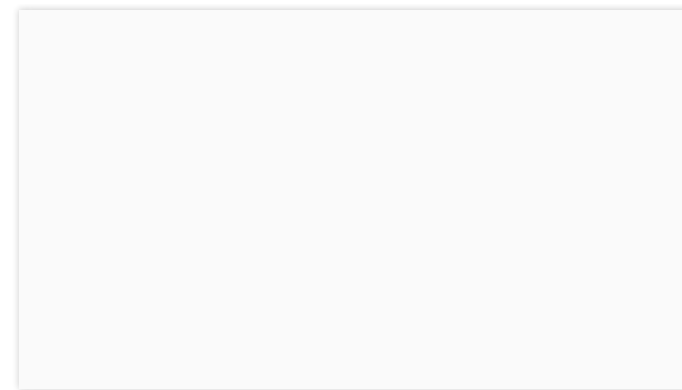

EXTREME WHITE

59,6 cm x 120 cm x 1,2 cm - 24" x 47" 100158512 G369 HIGHKER

59,6 cm x 59,6 cm x 1,03 cm - 24" x 24" 100137635 G354

Butech: Colorstuk Rapid Blanco 100238483

EXTREME WHITE 59,6 cm x 59,6 cm

EMBALAJE / PACKING

MODELO / MODEL	PZ/CJ	M2/CJ	*KG/CJ	CJ/PAL	M2/PAL	*KG/PAL	BUTECH
Extreme 59,6 cm x 120 cm	2	1,43	39,14	28	40,05	1095,92	One-flex Premium / Super-flexs2
Extreme 59,6 cm x 59,6 cm	4	1,42	35,24	32	45,47	1127,82	Fr-one n / One-flex Premium
Zócalo / Skirting Boards 120	6	0,65	7,93	40	25,92	317,28	
Zócalo / Skirting Boards 59,6	18	0,97	23,25	56	54,07	1301,92	
H.T. / S.T. 120 cm	2	0,42	12,00	48	19,97	576	
H.T.E. / S.T.C. 120 cm	1	0,43	11,18	48	11,19	290,63	
H.T. / S.T. 59,6 cm	2	0,42	11,33	48	19,97	543,84	
H.T.E. / S.T.C. 59,6 cm	1	0,21	5,67	48	9,98	271,92	

*valores aproximados. *approximated values.

ZÓCALOS / SKIRTING BOARDS

MODELO / MODEL	9 cm x 120 cm	9 cm x 59,6 cm
Extreme White	100234892 G78	100176831 G30

HUELLAS TÉCNICAS / STEP TILES

MODELO / MODEL	31,6 cm x 120 cm	ESQUINA DE. / R. CORNER	ESQUINA IZ. / L. CORNER
Extreme White	100128968 G180	100173439 G187	100173472 G187
MODELO / MODEL	31,6 cm x 59,6 cm	ESQUINA DE. / R. CORNER	ESQUINA IZ. / L. CORNER
Extreme White	100122103 G130	100122968 G150	100123000 G150

360
361



STON-KER monocolors / solid colours

Matt White

Gres Porcellanato Rectificado - Color Masa / Rectified Porcellanato Tiles - Coloured Biscuit

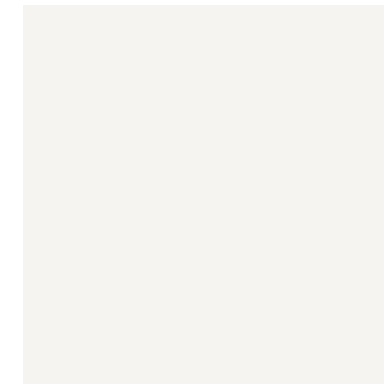

MATT WHITE
59,6 cm x 59,6 cm x 1,03 cm · 24" x 24" 100239880 G354
Butech: Colorstuk Rapid Bianco 100236463

MATT WHITE 59,6 cm x 59,6 cm

EMBALAJE / PACKING

MODELO / MODEL	PZ/CJ	M2/CJ	*KG/CJ	CJ/PAL	M2/PAL	*KG/PAL	BUTECH
Matt White	4	1,42	37,24	32	45,47	1127,62	Fr-one n / One-flex Premium
Zócalo / Skirting Boards 59,6	18	0,97	23,25	56	54,07	1301,92	
H.T. / S.T. 59,6 cm	2	0,42	11,33	48	19,97	543,84	
H.T.E. / S.T.C. 59,6 cm	1	0,22	5,67	48	9,98	271,82	

*valores aproximados. *approximated values.

ZÓCALOS / SKIRTING BOARDS

MODELO / MODEL	9 cm x 59,6 cm
Matt White	100242346 G30

HUELLAS TÉCNICAS / STEP TILES

MODELO / MODEL	31,6 cm x 59,6 cm	ESQUINA DE / R. CORNER	ESQUINA IZ. / L. CORNER
Matt White	100242330 G130	100242305 G150	100242308 G150

STON-KER

STON-KER monocolors / solid colours



TECHNIC NIEVE 59,6 cm x 120 cm

Technic Nieve

Gres Porcellanato Rectificado - Color Masa / Rectified Porcellanato Tiles - Coloured Biscuit

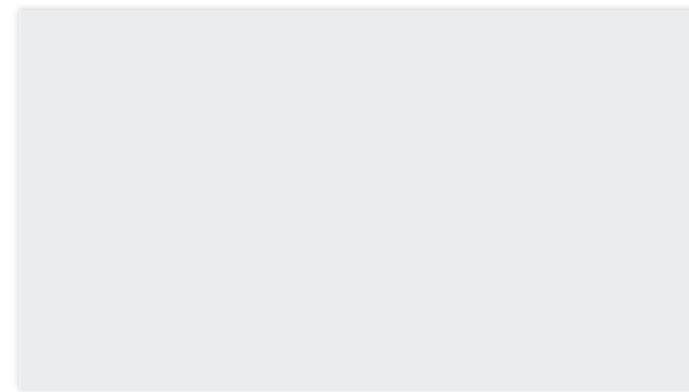

TECHNIC NIEVE

59,6 cm x 120 cm x 1,2 cm - 24" x 47" 100153392 G369 HIGHKER

Butech: Colorstuk Rapid Blanco 100236483

USO EXCLUSIVO PARA FACHADAS.
FACADES USE ONLY.

EMBALAJE / PACKING

MODELO / MODEL	PZ/CJ	M2/CJ	*KG/CJ	CJ/PAL	M2/PAL	*KG/PAL	BUTECH
Technic Nieve	2	1,43	39,14	28	40,05	1095,92	One-flex Premium / Super-flex s2

*valores aproximados. *approximated values.

Barcelona

Gres Porcellanato Rectificado - Color Masa / Rectified Porcellanato Tiles - Coloured Biscuit



BARCELONA B
59,6 cm x 59,6 cm x 1,03 cm · 24" x 24" 100155910 G359
Butech: Colorstuk Rapid Cemento 100238449



BARCELONA C
59,6 cm x 59,6 cm x 1,03 cm · 24" x 24" 100155911 G359
Butech: Colorstuk Rapid Antracita 100238481

Barcelona

Gres Porcellanato Rectificado - Color Masa / Rectified Porcellanato Tiles - Coloured Biscuit



BARCELONA D
59,6 cm x 59,6 cm x 1,03 cm · 24" x 24" 100155912 G359
Butech: Colorstuk Rapid Gris 100238834



BARCELONA E
59,6 cm x 59,6 cm x 1,03 cm · 24" x 24" 100161220 G359
Butech: Colorstuk Rapid Cemento 100238449

■ BARCELONA D, E, F ESTÁN FORMADOS POR 8 DECORADOS DISTINTOS ALEATORIOS.
■ BARCELONA D,E,F RANGES ARE MADE IN 8 DIFFERENT RANDOM PATTERNS.



Barcelona B
59,6 cm x 59,6 cm

EMBALAJE / PACKING

MODELO / MODEL	PZ/CJ	M2/CJ	*KG/CJ	CJ/PAL	M2/PAL	*KG/PAL	BUTECH
Barcelona	4	1,42	35,40	32	45,47	1132,38	Fr-one n / One-flex Premium

*valores aproximados. *approximated values.

Pavimentos Floor Tiles

Mármoles, calizas, areniscas o superficies cementosas y metálicas se transforman en pavimentos cerámicos que recubren de personalidad espacios sublimes.
Marble, limestone, sandstone and cementitious or metallic surfaces transform ceramic floorings wich cover sublime spaces in personality.

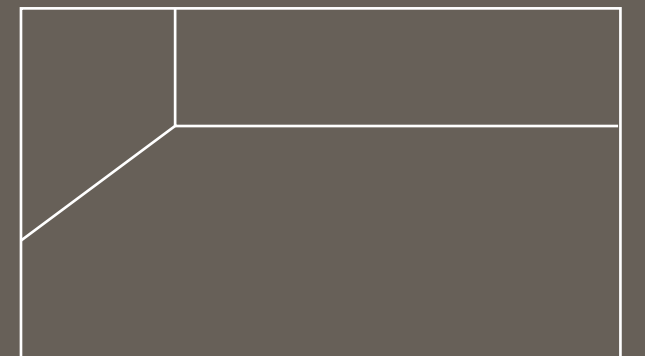



Pulidos
Polished

- 372. Bianco Pulido
- 374. Carrara Blanco Pulido
- 376. Marvel Pulido
- 378. Portofino Pulido
- 380. Sochi Pulido



Cementos
Concretes

- 382. Harlem



Piedras
Stones

- 384. Durango Brillo
- 385. Irish
- 386. New York
- 387. Rodano



Mármoles
Marbles

- 388. Carrara Blanco Brillo
- 390. Carrara Blanco Natural
- 392. Calacata Gold
- 393. Fontana
- 394. Persia
- 395. Thassos
- 396. Travertino Medici

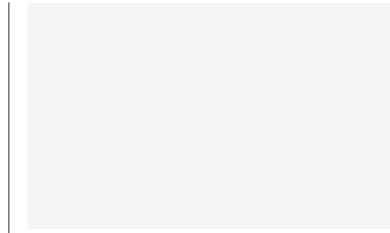

Monocolores
Solid Colours

- 398. Marmi Blanco



Bianco Pulido

Gres Porcelanato Rectificado · Pulido / Rectified Porcelain Tiles · Polished



BIANCO PULIDO

58,6 cm x 118,7 cm x 1,15 cm · 24" x 47" 100226490 G389 HIGHKER

Butech: Colorstuk Especial Nacaré 100238235

Uso exclusivo para tránsito peatonal moderado.
Proteger el material durante la instalación, se recomienda BUTECH PROTECT.
Instalar sistemas de retención de suciedad en los accesos para evitar que las partículas abrasivas puedan dañar la superficie.
Utilizar productos de limpieza neutros en el mantenimiento periódico.

Exclusive use for moderate pedestrian traffic.
BUTECH PROTECT is recommended for the protection during the installation.
Install dirt retention systems in the accesses to avoid that the abrasive particles can damage the surface.
Use neutral cleaning products in periodic maintenance.

BIANCO PULIDO 58,6 cm x 118,7 cm

EMBALAJE / PACKING

MODELO / MODEL	P2/CJ	M2/CJ	*KG/CJ	CJ/PAL	M2/PAL	*KG/PAL	BUTECH
Bianco Pulido	2	1,39	38,30	28	38,95	1072,34	One-flex Premium / Super-flex s2
Zócalo / Skirting Boards 118,7	6	0,64	8,22	40	25,63	328,8	
H.T. / S.T. 118,7 cm	2	0,83	22,07	26	21,54	573,86	
H.T.E. / S.T.C. 118,7 cm	1	0,43	11,18	26	11,07	286,89	

*valores aproximados. *approximated values.

ZÓCALOS / SKIRTING BOARDS

MODELO / MODEL	9 cm x 118,7 cm
Bianco Pulido	100252830 G80

HUELLAS TÉCNICAS / STEP TILES

MODELO / MODEL	31,6 cm x 118,7 cm	ESQUINA DE / R. CORNER	ESQUINA IZ. / L. CORNER
Bianco Pulido	100298986 G184	100298988 G194	100298023 G194

374
375



CARRARA BLANCO PULIDO 58,6 cm x 118,7 cm

FLOOR TILES pulidos / polished

Carrara Bl. Pulido

Gres Porcelanato Rectificado · Pulido / Rectified Porcelain Tiles · Polished



CARRARA BLANCO PULIDO

58,6 cm x 118,7 cm x 1,15 cm · 24" x 47" 100229356 G389 HIGHKER

Butech: Colorstuk Especial Nacaré 100238235

Uso exclusivo para tránsito peatonal moderado.
Proteger el material durante la instalación, se recomienda BUTECH PROTECT.
Instalar sistemas de retención de suciedad en los accesos para evitar que las partículas abrasivas puedan dañar la superficie.
Utilizar productos de limpieza neutros en el mantenimiento periódico.

Exclusive use for moderate pedestrian traffic.
BUTECH PROTECT is recommended for the protection during the installation.
Install dirt retention systems in the accesses to avoid that the abrasive particles can damage the surface.
Use neutral cleaning products in periodic maintenance.

EMBALAJE / PACKING

MODELO / MODEL	P2/CJ	M2/CJ	*KG/CJ	CJ/PAL	M2/PAL	*KG/PAL	BUTECH
Carrara Blanco Pulido	2	1,39	38,30	28	38,95	1072,34	One-flex Premium / Super-flex s2
Zócalo / Skirting Boards 118,7	6	0,64	8,22	40	25,63	328,8	
H.T. / S.T. 118,7 cm	2	0,83	22,07	26	21,54	573,08	
H.T.E. / S.T.C. 118,7 cm	1	0,43	11,18	26	11,07	286,09	

*valores aproximados. *approximated values.

ZÓCALOS / SKIRTING BOARDS

MODELO / MODEL	9 cm x 118,7 cm
Carrara Blanco Pulido	100252831 G80

HUELLAS TÉCNICAS / STEP TILES

MODELO / MODEL	31,6 cm x 118,7 cm	ESQUINA DE. / R. CORNER	ESQUINA IZ. / L. CORNER
Carrara Blanco Pulido	100286382 G184	100299007 G194	100299046 G194

FLOOR TILES pulidos / polished

FLOOR TILES



MARVEL PULIDO 58,6 cm x 118,7 cm _ MINNESOTA MOKA 25 cm x 150 cm

Marvel Pulido

Gres Porcelanato Rectificado · Pulido / Rectified Porcelain Tiles · Polished



MARVEL PULIDO

58,6 cm x 118,7 cm x 1,15 cm · 24" x 47" 100272168 G389 HIGHKER

Butech: Colorstuk Especial Nacaré 100238235

Uso exclusivo para tránsito peatonal moderado.
Proteger el material durante la instalación, se recomienda BUTECH PROTECT.
Instalar sistemas de retención de suciedad en los accesos para evitar que las partículas abrasivas puedan dañar la superficie.
Utilizar productos de limpieza neutros en el mantenimiento periódico.

Exclusive use for moderate pedestrian traffic.
BUTECH PROTECT is recommended for the protection during the installation.
Install dirt retention systems in the accesses to avoid that the abrasive particles can damage the surface.
Use neutral cleaning products in periodic maintenance.

EMBALAJE / PACKING

MODELO / MODEL	P2/CJ	M2/CJ	*KG/CJ	CJ/PAL	M2/PAL	*KG/PAL	BUTECH
Marvel Pulido	2	1,39	38,30	28	38,95	1072,34	One-flex Premium / Super-flex s2
Zócalo / Skirting Boards 118,7	6	0,64	8,22	40	25,63	328,8	
H.T. / S.T. 118,7 cm	2	0,83	22,07	26	21,54	573,98	
H.T.E. / S.T.C. 118,7 cm	1	0,43	11,07	26	11,07	286,09	

*valores aproximados. *approximated values.

ZÓCALOS / SKIRTING BOARDS

MODELO / MODEL	9 cm x 118,7 cm
Marvel Pulido	100274437 G80

HUELLAS TÉCNICAS / STEP TILES

MODELO / MODEL	31,6 cm x 118,7 cm	ESQUINA DE / R. CORNER	ESQUINA IZ. / L. CORNER
Marvel Pulido	100299015 G184	100299043 G194	100299035 G194



PORTOFINO PULIDO 58,6 cm x 118,7 cm _ MANHATTAN COLONIAL 29,4 cm x 160 cm / 19,3 cm x 180 cm

Portofino Pulido

Gres Porcelanato Rectificado · Pulido / Rectified Porcelain Tiles · Polished



PORTOFINO PULIDO

58,6 cm x 118,7 cm x 1,15 cm · 24" x 47" 100226509 G389 HIGHKER

Butech: Colorstuk Especial Nacaré 100238235

Uso exclusivo para tránsito peatonal moderado.
 Proteger el material durante la instalación, se recomienda BUTECH PROTECT.
 Instalar sistemas de retención de suciedad en los accesos para evitar que las partículas abrasivas puedan dañar la superficie.
 Utilizar productos de limpieza neutros en el mantenimiento periódico.

Exclusive use for moderate pedestrian traffic.
 BUTECH PROTECT is recommended for the protection during the installation.
 Install dirt retention systems in the accesses to avoid that the abrasive particles can damage the surface.
 Use neutral cleaning products in periodic maintenance.

EMBALAJE / PACKING

MODELO / MODEL	P2/CJ	M2/CJ	*KG/CJ	CJ/PAL	M2/PAL	*KG/PAL	BUTECH
Portofino Pulido	2	1,39	38,30	28	38,95	1072,34	One-flex Premium / Super-flex s2
Zócalo / Skirting Boards 118,7	6	0,64	8,22	40	25,63	328,8	
H.T. / S.T. 118,7 cm	2	0,83	22,07	26	21,54	573,86	
H.T.E. / S.T.C. 118,7 cm	1	0,43	11,18	26	11,07	286,89	

*valores aproximados. *approximated values.

ZÓCALOS / SKIRTING BOARDS

MODELO / MODEL	9 cm x 118,7 cm	
Portofino Pulido	100299120	G80

HUELLAS TÉCNICAS / STEP TILES

MODELO / MODEL	31,6 cm x 118,7 cm		ESQUINA DE / R. CORNER		ESQUINA IZ. / L. CORNER	
Portofino Pulido	100299016	G184	100299022	G194	100299040	G194



SOCHI BLANCO PULIDO 58,6 cm x 118,7 cm

Sochi Pulido

Gres Porcelanato Rectificado · Pulido / Rectified Porcelain Tiles · Polished



SOCHI BLANCO PULIDO

58,6 cm x 118,7 cm x 1,15 cm · 24" x 47" 100233179 G389 HIGHKER

Butech: Colorstuk Especial Maple 100243271



SOCHI MARFIL PULIDO

58,6 cm x 118,7 cm x 1,15 cm · 24" x 47" 100233198 G389 HIGHKER

Butech: Colorstuk Especial Maple 100243271

Uso exclusivo para tránsito peatonal moderado.
Proteger el material durante la instalación, se recomienda BUTECH PROTECT.
Instalar sistemas de retención de suciedad en los accesos para evitar que las partículas abrasivas puedan dañar la superficie.
Utilizar productos de limpieza neutros en el mantenimiento periódico.

Exclusive use for moderate pedestrian traffic.
BUTECH PROTECT is recommended for the protection during the installation.
Install dirt retention systems in the accesses to avoid that the abrasive particles can damage the surface.
Use neutral cleaning products in periodic maintenance.

EMBALAJE / PACKING

MODELO / MODEL	P2/CJ	M2/CJ	*KG/CJ	CJ/PAL	M2/PAL	*KG/PAL	BUTECH
Sochi Pulido	2	1,39	38,30	28	38,95	1072,34	One-flex Premium / Super-flex s2
Zócalo / Skirting Boards 118,7	6	0,64	8,22	40	25,63	328,8	
H.T. / S.T. 118,7 cm	2	0,83	22,07	26	21,54	573,08	
H.T.E. / S.T.C. 118,7 cm	1	0,43	11,18	26	11,07	286,09	

*valores aproximados. *approximated values.

ZÓCALOS / SKIRTING BOARDS

MODELO / MODEL	9 cm x 118,7 cm	
Sochi Blanco Pulido	100252832	G80
Sochi Marfil Pulido	100253040	G80

HUELLAS TÉCNICAS / STEP TILES

MODELO / MODEL	31,6 cm x 118,7 cm		ESQUINA DE / R. CORNER		ESQUINA IZ. / L. CORNER	
Sochi Blanco Pulido	100299032	G184	100299008	G184	100299014	G184
Sochi Marfil Pulido	100299042	G184	100299045	G184	100299021	G184



Harlem

Gres Porcellanato Rectificado - Color Masa / Rectified Porcellanato Tiles - Coloured Biscuit



new



HARLEM ACERO

33 cm x 66 cm x 1,05 cm - 13" x 26" 100294758 G331

Butech: Colorstuk Rapid Manhattan 100236464

HARLEM 33 cm x 66 cm

EMBALAJE / PACKING

MODELO / MODEL	PZ/CJ	M2/CJ	*KG/CJ	CJ/PAL	M2/PAL	*KG/PAL	BUTECH
Harlem	4	0,87	21,32	48	41,82	1023	One-flex Premium / Super-flex 2
Zócalo / Skirting Boards 66	12	0,71	16,75	80	57,02	1340,16	
H.T. / S.T. 66 cm	2	0,42	12,42	48	19,97	596,16	
H.T.E. / S.T.C. 66 cm	1	0,23	6,21	40	9,21	248,40	

*valores aproximados. *approximated values.

ZÓCALOS / SKIRTING BOARDS

MODELO / MODEL	9 cm x 66 cm
Harlem Acero	100294812 G34

HUELLAS TÉCNICAS / STEP TILES

MODELO / MODEL	31,6 cm x 66 cm	ESQUINA DE. / R. CORNER	ESQUINA IZ. / L. CORNER
Harlem Acero	100299546 Q130	100299524 Q150	100299556 Q150

Durango Brillo

Gres Porcelanato Rectificado · Color Masa / Rectified Porcellanato Tiles · Coloured Biscuit



new



DURANGO ACERO BRILLO

59,6 cm x 59,6 cm x 1,03 cm · 24" x 24" 100280762 G347

Butech: Colorstuk Rapid Manhattan 100236464

new



DURANGO BONE BRILLO

59,6 cm x 59,6 cm x 1,03 cm · 24" x 24" 100280738 G347

Butech: Colorstuk Rapid Gris 100238834

Irish

Gres Porcelanato Rectificado · Color Masa / Rectified Porcellanato Tiles · Coloured Biscuit



IRISH BLANCO

33 cm x 66 cm x 1,05 cm · 13" x 26" 100121205 G331

Butech: Colorstuk Rapid Blanco 100236463



IRISH NATURAL

33 cm x 66 cm x 1,05 cm · 13" x 26" 100121206 G331

Butech: Colorstuk Rapid Gris 100238834

ZÓCALOS / SKIRTING BOARDS

MODELO / MODEL	9 cm x 59,6 cm	
Durango Acero Brillo	100281118	G30
Durango Bone Brillo	100281119	G30

HUELLAS TÉCNICAS / STEP TILES

MODELO / MODEL	31,6 cm x 59,6 cm		ESQUINA DE. / R. CORNER	ESQUINA IZ. / L. CORNER
Durango Acero Brillo	100281125	G130	100281096	G150
Durango Bone Brillo	100281088	G130	100281131	G150

ZÓCALOS / SKIRTING BOARDS

MODELO / MODEL	9 cm x 66 cm	
Irish Blanco	100288818	G34
Irish Natural	100257700	G34

HUELLAS TÉCNICAS / STEP TILES

MODELO / MODEL	31,6 cm x 66 cm		ESQUINA DE. / R. CORNER	ESQUINA IZ. / L. CORNER
Irish Blanco	100213531	G130	100213530	G150
Irish Natural	100288822	G130	100288855	G150

EMBALAJE / PACKING

MODELO / MODEL	PZ/CJ	M2/CJ	*KG/CJ	CJ/PAL	M2/PAL	*KG/PAL	BUTECH
Durango Brillo	4	1,42	34,78	32	45,47	1112,96	One-flex Premium / Super-flex s2
Zócalo / Skirting Boards 59,6	18	0,97	22,77	56	54,07	1275,12	
H.T. / S.T. 59,6 cm	2	0,42	12,00	48	19,97	576	
H.T.E. / S.T.C. 59,6 cm	1	0,21	6,00	48	10,53	288	

*valores aproximados. *approximated values.

EMBALAJE / PACKING

MODELO / MODEL	PZ/CJ	M2/CJ	*KG/CJ	CJ/PAL	M2/PAL	*KG/PAL	BUTECH
Irish	4	0,87	21,32	48	41,82	1023	One-flex Premium / Super-flex s2
Zócalo / Skirting Boards 66	12	0,71	16,75	80	57,02	1340,16	
H.T. / S.T. 66 cm	2	0,42	12,42	48	19,97	596,16	
H.T.E. / S.T.C. 66 cm	1	0,23	6,21	40	9,21	248,40	

*valores aproximados. *approximated values.

New York

Gres Porcelanato Rectificado / Rectified Porcelain Tiles



NEW YORK

33 cm x 66 cm x 1,05 cm · 13" x 26" 100149847 G331

Butech: Colorstuk Rapid Blanco 100238483

Rodano

Gres Porcelanato Rectificado / Rectified Porcelain Tiles



new



RODANO ACERO

33 cm x 66 cm x 1,05 cm · 13" x 26" 100294780 G331

Butech: Colorstuk Rapid Manhattan 100238484

EMBALAJE / PACKING

MODELO / MODEL	PZ/CJ	M2/CJ	*KG/CJ	CJ/PAL	M2/PAL	*KG/PAL	BUTECH
New York	4	0,87	21,32	48	41,82	1023	One-flex Premium / Super-flex s2
Zócalo / Skirting Boards 66	12	0,71	16,75	80	57,02	1340,16	
H.T. / S.T. 66 cm	2	0,42	12,42	48	19,97	596,16	
H.T.E. / S.T.C. 66 cm	1	0,23	6,21	40	9,21	248,40	

*valores aproximados. *approximated values.

ZÓCALOS / SKIRTING BOARDS

MODELO / MODEL	9 cm x 66 cm	
New York	100170818	G34

HUELLAS TÉCNICAS / STEP TILES

MODELO / MODEL	31,6 cm x 66 cm		ESQUINA DE. / R. CORNER	ESQUINA IZ. / L. CORNER
New York	100299577	G130	100299499	G150
			100299575	G150

EMBALAJE / PACKING

MODELO / MODEL	PZ/CJ	M2/CJ	*KG/CJ	CJ/PAL	M2/PAL	*KG/PAL	BUTECH
Rodano	4	0,87	21,32	48	41,82	1023	One-flex Premium / Super-flex s2
Zócalo / Skirting Boards 66	12	0,71	16,75	80	57,02	1340,16	
H.T. / S.T. 66 cm	2	0,42	12,42	48	19,97	596,16	
H.T.E. / S.T.C. 66 cm	1	0,23	6,21	40	9,21	248,40	

*valores aproximados. *approximated values.

ZÓCALOS / SKIRTING BOARDS

MODELO / MODEL	9 cm x 66 cm	
Rodano Acero	100294787	G34

HUELLAS TÉCNICAS / STEP TILES

MODELO / MODEL	31,6 cm x 66 cm		ESQUINA DE. / R. CORNER	ESQUINA IZ. / L. CORNER
Rodano Acero	100298816	G130	100298857	G150
			100298833	G150



Carrara Bl. Brillo

Gres Rectificado / Rectified Tiles



CARRARA BLANCO BRILLO

59,6 cm x 59,6 cm x 1,03 cm · 24" x 24" 100137736 G347

Butech: Colorstuk Rapid Blanco 100236463

CARRARA BLANCO BRILLO 59,6 cm x 59,6 cm _ MÁRMOL CARARRA BLANCO 45 cm x 120 cm

EMBALAJE / PACKING

MODELO / MODEL	P2/CJ	M2/CJ	*KG/CJ	CJ/PAL	M2/PAL	*KG/PAL	BUTECH
Carrara Blanco Brillo	4	1,42	31,74	32	45,47	1122,05	One-flex Premium / Super-flex s2
Zócalo / Skirting Boards 59,6	18	0,97	20,91	56	54,07	1275,12	
H.T. / S.T. 59,6 cm	2	0,42	12,00	48	19,97	576	
H.T.E. / S.T.C. 59,6 cm	1	0,22	6	48	10,54	288	

*valores aproximados. *approximated values.

ZÓCALOS / SKIRTING BOARDS

MODELO / MODEL	9 cm x 59,6 cm
Carrara Blanco Brillo	100213856 G30

HUELLAS TÉCNICAS / STEP TILES

MODELO / MODEL	31,6 cm x 59,6 cm	ESQUINA DE. / R. CORNER	ESQUINA IZ. / L. CORNER
Carrara Blanco Brillo	100182743 G130	100190183 G150	100190152 G150



Carrara Bl. Natural

Gres Porcellanato Rectificado / Rectified Porcellanato Tiles



CARRARA BLANCO NATURAL

59,6 cm x 120 cm x 1,15 cm - 24" x 47" 100153703 G389 HIGHKER

59,6 cm x 59,6 cm x 1,03 cm - 24" X 24" 100137737 G347

Butech: Colorstuk Especial White 100238238

CARRARA BLANCO NATURAL 59,6 cm 59,6 cm

EMBALAJE / PACKING

MODELO / MODEL	PZ/CJ	M2/CJ	*KG/CJ	CJ/PAL	M2/PAL	*KG/PAL	BUTECH
Carrara Bl. Nat. 59,6cm x 120cm	2	1,43	38,54	28	40,05	1079,01	One-flex Premium / Super-flex s2
Carrara Bl. Nat. 59,6cm x 59,6cm	4	1,42	32,71	32	45,47	1046	Fr-one n / One-flex Premium
Zócalo / Skirting Boards 120	6	0,65	8,22	40	25,82	328,80	
Zócalo / Skirting Boards 59,6	18	0,98	22,70	56	54,06	1271	
H.T. / S.T. 120 cm	2	0,84	22,38	26	21,78	581,26	
H.T.E. / S.T.C. 120 cm	1	0,43	11,18	26	11,19	290,63	
H.T. / S.T. 59,6 cm	2	0,42	12,00	48	19,97	576	
H.T.E. / S.T.C. 59,6 cm	1	0,21	7,00	48	9,00	272	

*valores aproximados. *approximated values.

ZÓCALOS / SKIRTING BOARDS

MODELO / MODEL	9 cm x 120 cm	9 cm x 59,6 cm
Carrara Blanco Natural	100288947 G78	100138013 G30

HUELLAS TÉCNICAS / STEP TILES

MODELO / MODEL	31,6 cm x 120 cm	ESQUINA DE / R. CORNER	ESQUINA IZ. / L. CORNER
Carrara Blanco Natural	100163212 G180	100298976 G187	100298969 G187
MODELO / MODEL	31,6 cm x 59,6 cm	ESQUINA DE / R. CORNER	ESQUINA IZ. / L. CORNER
Carrara Blanco Natural	100156983 G130	100193884 G150	100193834 G150

Calacata Gold

Gres Rectificado / Rectified Tiles

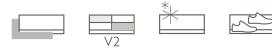

CALACATA GOLD
59,6 cm x 59,6 cm x 1,03 cm - 24" x 24" 100137734 G347
Butech: Colorstuk Rapid Blanco 100238463

Fontana

Gres Rectificado / Rectified Tiles



FONTANA
59,6 cm x 59,6 cm x 1,03 cm - 24" x 24" 100272173 G347
Butech: Colorstuk Rapid Gris 100238834

EMBALAJE / PACKING

MODELO / MODEL	PZ/CJ	M2/CJ	*KG/CJ	CJ/PAL	M2/PAL	*KG/PAL	BUTECH
Calacata Gold	4	1,42	34,81	32	45,47	1081,73	One-flex Premium / Super-flex s2
Zócalo / Skirting Boards 59,6	18	0,97	22,77	56	5,407	1275,12	
H.T. / S.T. 59,6 cm	2	0,42	11,33	48	19,97	543,84	
H.T.E. / S.T.C. 59,6 cm	1	0,21	5,67	48	9,98	271,82	

*valores aproximados. *approximated values.

ZÓCALOS / SKIRTING BOARDS

MODELO / MODEL	9 cm x 59,6 cm	
Calacata Gold	100253182	G30

HUELLAS TÉCNICAS / STEP TILES

MODELO / MODEL	31,6 cm x 59,6 cm	ESQUINA DE / R. CORNER	ESQUINA IZ. / L CORNER
Calacata Gold	100186098	G130	100193882 G150 100193846 G150

EMBALAJE / PACKING

MODELO / MODEL	PZ/CJ	M2/CJ	*KG/CJ	CJ/PAL	M2/PAL	*KG/PAL	BUTECH
Fontana	4	1,42	37,24	32	45,47	1127,82	One-flex Premium / Super-flex s2
Zócalo / Skirting Boards 59,6	18	0,97	23,25	56	5,407	1301,92	
H.T. / S.T. 59,6 cm	2	0,42	11,33	48	19,97	543,84	
H.T.E. / S.T.C. 59,6 cm	1	0,21	5,67	48	9,98	271,82	

*valores aproximados. *approximated values.

ZÓCALOS / SKIRTING BOARDS

MODELO / MODEL	9 cm x 59,6 cm	
Fontana	100274444	G30

HUELLAS TÉCNICAS / STEP TILES

MODELO / MODEL	31,6 cm x 59,6 cm	ESQUINA DE / R. CORNER	ESQUINA IZ. / L CORNER
Fontana	100274511	G130	100274504 G150 100274478 G150

Persia

Gres Rectificado / Rectified Tiles

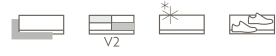

PERSIA
59,6 cm x 59,6 cm x 1,03 cm · 24" x 24" 100179118 G347
Butech: Colorstuk Rapid Blanco 100236463

Thassos

Gres Rectificado / Rectified Tiles



THASSOS
59,6 cm x 59,6 cm x 1,03 cm · 24" x 24" 100228794 G347
Butech: Colorstuk Especial White 100238236

EMBALAJE / PACKING

MODELO / MODEL	PZ/CJ	M2/CJ	*KG/CJ	CJ/PAL	M2/PAL	*KG/PAL	BUTECH
Persia	4	1,42	35,04	32	45,47	1121,30	One-flex Premium / Super-flex e2
Zócalo / Skirting Boards 59,6	18	0,97	22,84	56	54,07	1266,97	
H.T. / S.T. 59,6 cm	2	0,42	11,33	48	19,97	543,84	
H.T.E. / S.T.C. 59,6 cm	1	0,21	5,67	48	9,98	271,82	

*valores aproximados. *approximated values.

ZÓCALOS / SKIRTING BOARDS

MODELO / MODEL	9 cm x 59,6 cm	
Persia	100264279	G30

HUELLAS TÉCNICAS / STEP TILES

MODELO / MODEL	31,6 cm x 59,6 cm		ESQUINA DE. / R. CORNER	ESQUINA IZ. / L. CORNER
Persia	100183853	G130	100183949	G150
			100183849	G150

EMBALAJE / PACKING

MODELO / MODEL	PZ/CJ	M2/CJ	*KG/CJ	CJ/PAL	M2/PAL	*KG/PAL	BUTECH
Thassos	4	1,42	35,06	32	45,47	1122,05	One-flex Premium / Super-flex e2
Zócalo / Skirting Boards 59,6	18	0,97	22,77	56	54,07	1275,12	
H.T. / S.T. 59,6 cm	2	0,42	12,00	48	19,97	576	
H.T.E. / S.T.C. 59,6 cm	1	0,22	6	48	10,54	288	

*valores aproximados. *approximated values.

ZÓCALOS / SKIRTING BOARDS

MODELO / MODEL	9 cm x 59,6 cm	
Thassos	100228971	G30

HUELLAS TÉCNICAS / STEP TILES

MODELO / MODEL	31,6 cm x 59,6 cm		ESQUINA DE. / R. CORNER	ESQUINA IZ. / L. CORNER
Thassos	100228965	G130	100228960	G150
			100228935	G150



Travertino Medici

Gres Rectificado / Rectified Tiles



TRAVERTINO MEDICI
59,6 cm x 59,6 cm x 1,03 cm · 24" x 24" 100191337 G347
Butech: Colorstuk Rapid Beige 100236808

TRAVERTINO MEDICI 59,6 cm x 59,6 cm _ TRAVERTINO MEDICI 45 cm x 120 cm

EMBALAJE / PACKING

MODELO / MODEL	P2/CJ	M2/CJ	*KG/CJ	CJ/PAL	M2/PAL	*KG/PAL	BUTECH
Travertino Medici	4	1,42	35,06	32	45,47	1122,05	One-flex Premium / Super-flex s2
Zócalo / Skirting Boards 59,6	18	0,97	22,77	56	54,07	1275,12	
H.T. / S.T. 59,6 cm	2	0,42	12,00	48	19,97	576	
H.T.E. / S.T.C. 59,6 cm	1	0,22	6	48	10,54	288	

*valores aproximados. *approximated values.

ZÓCALOS / SKIRTING BOARDS

MODELO / MODEL	9 cm x 59,6 cm	
Travertino Medici	100229399	G30

HUELLAS TÉCNICAS / STEP TILES

MODELO / MODEL	31,6 cm x 59,6 cm		ESQUINA DE. / R. CORNER		ESQUINA IZ. / L. CORNER	
Travertino Medici	100193860	G130	100193824	G150	100193873	G150



MARMÍ BLANCO 59,6 cm x 59,6 cm

Marmi Blanco

Gres Rectificado / Rectified Tiles

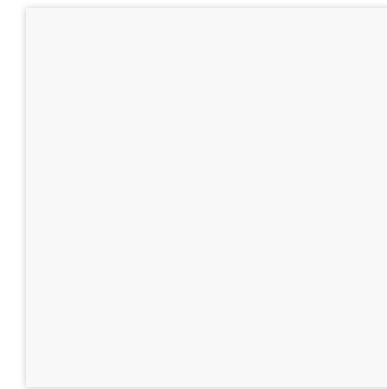

MARMÍ BLANCO
59,6 cm x 59,6 cm x 1,03 cm · 24" x 24" 100137752 G347
Butech: Colorstuk: Rapid Blanco 100236463

EMBALAJE / PACKING

MODELO / MODEL	PZ/CJ	M2/CJ	*KG/CJ	CJ/PAL	M2/PAL	*KG/PAL	BUTECH
Marmi Blanco	4	1,42	34,81	32	45,47	1081,73	One-flex Premium / Super-flex s2
Zócalo / Skirting Boards 59,6	18	0,97	22,77	56	54,07	1275,12	
H.T. / S.T. 59,6 cm	2	0,42	11,33	48	19,07	543,84	
H.T.E. / S.T.C. 59,6 cm	1	0,21	5,67	48	8,98	271,92	

*valores aproximados. *approximated values.

ZÓCALOS / SKIRTING BOARDS

MODELO / MODEL	9 cm x 59,6 cm	
Marmi Blanco	100253182	G30

HUELLAS TÉCNICAS / STEP TILES

MODELO / MODEL	31,6 cm x 59,6 cm		ESQUINA DE. / R. CORNER		ESQUINA IZ. / L. CORNER	
Marmi Blanco	100199714	G130	100199892	G150	100199817	G150

Pavimentos Floor Tiles Thic'ker

THIC'KER es el nuevo gres porcelánico creado por PORCELANOSA, especialmente indicado para exteriores. Una colección que reúne las principales series de la firma y que gracias a sus 20 mm de espesor y acabado antislip puede instalarse en jardines, espacios públicos, piscinas y terrazas. Todos los modelos THIC'KER son adecuados para la colocación sobre plots en suelos elevados de exteriores. Para más información, consultar con el equipo comercial de Butech.

THIC'KER is the new porcelain stoneware created by PORCELANOSA, especially suited to outdoor use. A collection that combines the main series of the firm and which, thanks to its 20 mm thick and anti-slip finish, can be installed in gardens, public spaces, swimming pools and terraces. All THIC'KER floor tiles are suitable for installation over plots as raised outdoor floors. For further information, please, contact the Butech sales team.

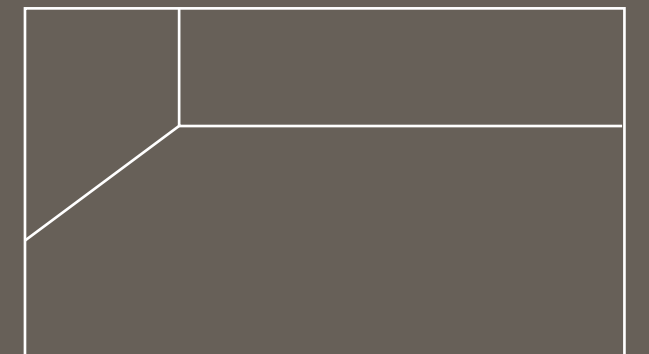



Cementos
Concretes

- 404. Bottega
- 405. Harlem
- 406. Nantes
- 407. Newport



Piedras
Stones

- 408. Berna
- 409. Durango
- 410. Prada
- 411. Rodano
- 412. Verbier

Bottega

Gres Porcellanato Rectificado · Color Masa / Rectified Porcellanato Tiles · Coloured Biscuit



new



BOTTEGA ACERO Antislip
59,6 cm x 59,6 cm x 2 cm · 24" X 24" 100297815 G365
Butech: Colorstuk Rapid Manhattan 100236464

new



BOTTEGA ANTRACITA Antislip
59,6 cm x 59,6 cm x 2 cm · 24" X 24" 100297802 G365
Butech: Colorstuk Rapid n Antracita 100236481

new



BOTTEGA CALIZA Antislip
59,6 cm x 59,6 cm x 2 cm · 24" X 24" 100297833 G365
Butech: Colorstuk Rapid Perla 100275760

EMBALAJE / PACKING

MODELO / MODEL	PZ/CJ	M2/CJ	*KG/CJ	CJ/PAL	M2/PAL	*KG/PAL	BUTECH
Bottega	2	0,71	33,13	32	22,73	1060,10	One-flex Premium / Super-flex s2

*valores aproximados. *approximated values.

Harlem

Gres Porcellanato Rectificado · Color Masa / Rectified Porcellanato Tiles · Coloured Biscuit



new



HARLEM ACERO Antislip
59,6 cm x 59,6 cm x 2 cm · 24" X 24" 100297822 G365
Butech: Colorstuk Rapid Manhattan 100236464

EMBALAJE / PACKING

MODELO / MODEL	PZ/CJ	M2/CJ	*KG/CJ	CJ/PAL	M2/PAL	*KG/PAL	BUTECH
Harlem	2	0,71	33,13	32	22,73	1060,10	One-flex Premium / Super-flex s2

*valores aproximados. *approximated values.

Nantes

Gres Porcellanato Rectificado · Color Masa / Rectified Porcellanato Tiles · Coloured Biscuit



new



NANTES ACERO Antislip
59,6 cm x 59,6 cm x 2 cm · 24" X 24" 100297779 G365
Butech: Colorstuk Rapid Gris 100236834

new



NANTES CALIZA Antislip
59,6 cm x 59,6 cm x 2 cm · 24" X 24" 100297830 G365
Butech: Colorstuk Especial Nacaré 100238235

EMBALAJE / PACKING

MODELO / MODEL	PZ/CJ	M2/CJ	*KG/CJ	CJ/PAL	M2/PAL	*KG/PAL	BUTECH
Nantes	2	0,71	33,13	32	22,73	1060,10	One-flex Premium / Super-flex s2

*valores aproximados. *approximated values.

Newport

Gres Porcellanato Rectificado · Color Masa / Rectified Porcellanato Tiles · Coloured Biscuit



new



NEWPORT NATURAL Antislip
59,6 cm x 59,6 cm x 2 cm · 24" X 24" 100297831 G365
Butech: Colorstuk Rapid Gris 100236834

EMBALAJE / PACKING

MODELO / MODEL	PZ/CJ	M2/CJ	*KG/CJ	CJ/PAL	M2/PAL	*KG/PAL	BUTECH
Newport	2	0,71	33,13	32	22,73	1060,10	One-flex Premium / Super-flex s2

*valores aproximados. *approximated values.

Berna

Gres Porcellanato Rectificado - Color Masa / Rectified Porcellanato Tiles - Coloured Biscuit



new



BERNA ACERO Antislip
59,6 cm x 59,6 cm x 2 cm - 24" X 24" 100297788 G365
Butech: Colorstuk Rapid Manhattan 100236464

new



BERNA CALIZA Antislip
59,6 cm x 59,6 cm x 2 cm - 24" X 24" 100297814 G365
Butech: Colorstuk Rapid Beige 100236808

Durango

Gres Porcellanato Rectificado - Color Masa / Rectified Porcellanato Tiles - Coloured Biscuit



new



DURANGO ACERO Antislip
59,6 cm x 59,6 cm x 2 cm - 24" X 24" 100297841 G365
Butech: Colorstuk Especial Ash 100204245

new



DURANGO BONE Antislip
59,6 cm x 59,6 cm x 2 cm - 24" X 24" 100297799 G365
Butech: Colorstuk Rapid Marfil 100236794
Butech: Colorstuk Especial Nacare 100238235

EMBALAJE / PACKING

MODELO / MODEL	PZ/CJ	M2/CJ	*KG/CJ	CJ/PAL	M2/PAL	*KG/PAL	BUTECH
Berna	2	0,71	33,13	32	22,73	1060,10	One-flex Premium / Super-flex s2

*valores aproximados. *approximated values.

EMBALAJE / PACKING

MODELO / MODEL	PZ/CJ	M2/CJ	*KG/CJ	CJ/PAL	M2/PAL	*KG/PAL	BUTECH
Durango	2	0,71	33,13	32	22,73	1060,10	One-flex Premium / Super-flex s2

*valores aproximados. *approximated values.

Prada

THICKER cementos / concretes

Gres Porcelanato Rectificado · Color Masa / Rectified Porcellanato Tiles · Coloured Biscuit



new

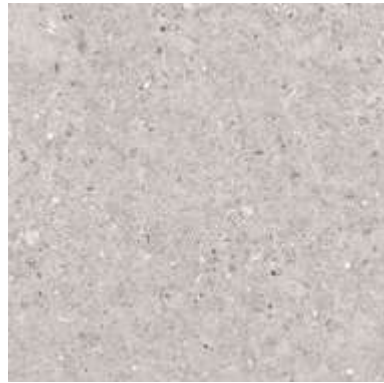

PRADA ACERO Antislip
59,6 cm x 59,6 cm x 2 cm · 24" X 24" **100297823 G365**
 Butech: Colorstuk Rapid Gris 100236834

Rodano

Gres Porcelanato Rectificado · Color Masa / Rectified Porcellanato Tiles · Coloured Biscuit



new



RODANO ACERO Antislip
59,6 cm x 59,6 cm x 2 cm · 24" X 24" **100297824 G365**
 Butech: Colorstuk Rapid Manhattan 100236464

EMBALAJE / PACKING

MODELO / MODEL	PZ/CJ	M2/CJ	*KG/CJ	CJ/PAL	M2/PAL	*KG/PAL	BUTECH
Prada	2	0,71	33,13	32	22,73	1060,10	One-flex Premium / Super-flex s2

*valores aproximados. *approximated values.

EMBALAJE / PACKING

MODELO / MODEL	PZ/CJ	M2/CJ	*KG/CJ	CJ/PAL	M2/PAL	*KG/PAL	BUTECH
Rodano	2	0,71	33,13	32	22,73	1060,10	One-flex Premium / Super-flex s2

*valores aproximados. *approximated values.



VERBIER DARK ANTISLIP 59,6 cm x 59,6 cm

Verbiere

Gres Porcelanato Rectificado · Color Masa / Rectified Porcelain Tiles · Coloured Biscuit



new

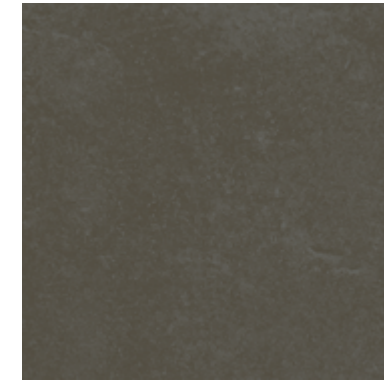

VERBIER DARK Antislip
59,6 cm x 59,6 cm x 2 cm · 24" X 24" 100297832 G365
Butech: Colorstuk Rapid n Antracita 100236481

new

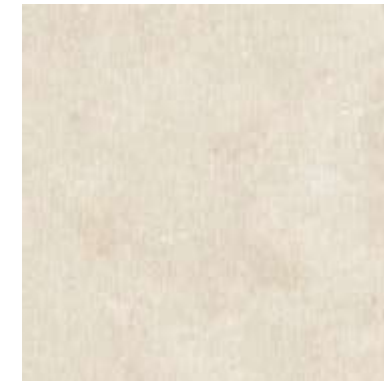

VERBIER SAND Antislip
59,6 cm x 59,6 cm x 2 cm · 24" X 24" 100297825 G365
Butech: Colorstuk Rapid Beige 100236808

new



VERBIER SILVER Antislip
59,6 cm x 59,6 cm x 2 cm · 24" X 24" 100297840 G365
Butech: Colorstuk Rapid Manhattan 100236464

EMBALAJE / PACKING

MODELO / MODEL	PZ/CJ	M2/CJ	*KG/CJ	CJ/PAL	M2/PAL	*KG/PAL	BUTECH
Verbiere	2	0,71	33,13	32	22,73	1000,10	One-flex Premium / Super-flex s2

*valores aproximados. *approximated values.

Guía Técnica

Technical Guide

Nuestro catálogo, Definición de iconos, Instrucciones de colocación, Información técnica, Tiendas y Asociados.
Our catalogue, Icon definition, Installation instructions, Certifications, Technical information, Distributors & Stores.

Nuestro catálogo

Our catalogue

Para ayudar a entender nuestro catálogo, nos hemos comprometido a desglosar cada uno de los datos que aparecen. De este modo, queremos que su utilización sea mucho más práctica y como no, funcional.

In order to understand our catalogue an explanation of the data which appears in it is necessary. This explanation will make the use of our catalogue more practical and of course useful.

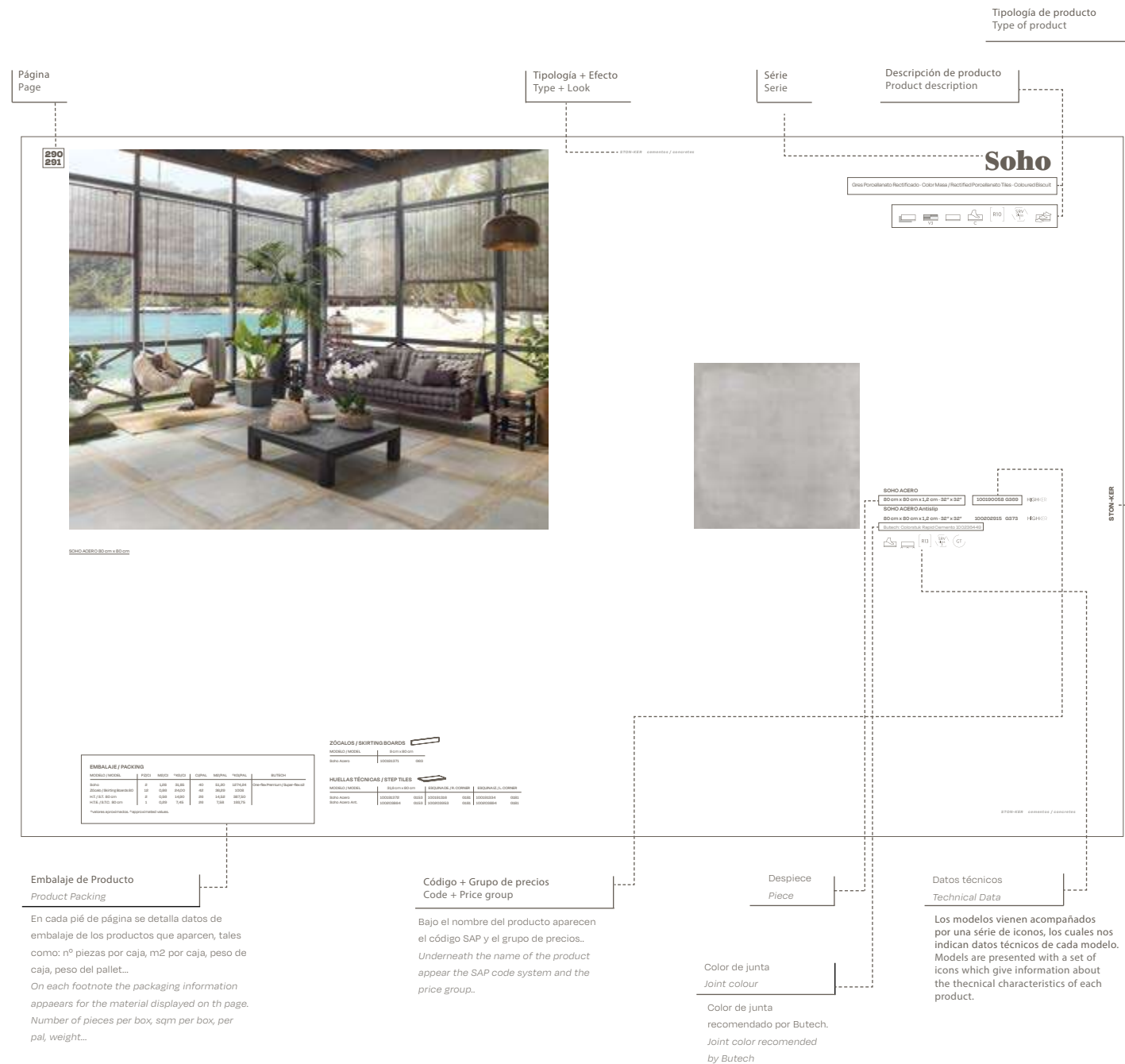

Definición de iconos

Icon definition



RECTIFICADO: Nombre que recibe el acabado de aquellas baldosas mejoradas dimensionalmente tras el proceso de cocción. El mecanizado al que se somete realiza igualmente la calidad estética del ambiente formado.
RECTIFIED: Name given to the finish of tiles dimensionally after firing. The process enhances the aesthetic quality of the setting created.



PORCELÁNICO TÉCNICO: Baldosa con un alto grado de compactación, uniforme en aspecto desde el soporte cerámico hasta la decoración y un menor porcentaje de vidriado en la composición respecto a las baldosas convencionales.
TECHNIC PORCELLANIC: Tile with a high degree of compaction, uniform in appearance in the ceramic base as well as in the decoration on top and a lower percentage of glaze in the composition compared to conventional tiles.



MATE: Acabado superficial de aspecto natural, no brillante.
MATT: Natural, not shiny, surface finish.



BRILLANTE: Acabado brillante con un alto grado de reflexión a la luz.
GLOSS: Shiny surface finish with a high degree of light reflection.



DIRECCIONALIDAD: Observar la parte trasera de las piezas para su correcta colocación. Colocar las piezas de forma que las flechas apunten siempre hacia arriba.
DIRECTIONALITY: Please have a look the at the back side of the tile for a proper installation. Arrows should point. Up when fixing the tiles.



RELIEVE: Acabado con resaltes importantes claramente definidos y que aportan sensación de volumen a la superficie.
RELIEF: Finish with high and clearly defined ridges, providing volume to the surface.



TEXTURADO: Superficie con pequeños resaltes que proporcionan un acabado con relieve suave.
TEXTURED FINISH: Surface with small protrusions that provide a smooth relief finish.



PULIDO: Acabado brillante conseguido a través del mecanizado superficial tras la etapa de cocción.
POLISHED: The surface brightness is achieved during the firing process in the kiln.



METALIZADO: Acabado superficial que reproduce el aspecto que presentan las superficies metálicas brillantes.
METALLIC: A finish that reproduces shiny metal surface.



LUSTRE BRILLO: Aplicación superficial que dota de alto brillo a una parte o a la totalidad de la decoración de la baldosa, con el fin de remarcar zonas de relieve, dibujos o formas del diseño de la pieza.
GLOSS LUSTER: An application applied to the surface which either brings out part or all of the high gloss in the decoration so that the relief, the pattern or the design of the tile is highlighted.



LUSTRE: Aplicación superficial que dota de brillo a una parte o a la totalidad de la decoración de la baldosa, con el fin de remarcar zonas de relieve, dibujos o formas del diseño de la pieza.
LUSTER: An application applied to the surface which either brings out part or all of the high gloss in the decoration so that the relief, the pattern or the design of the tile is highlighted.



LAPADO: Las baldosas son pulimentadas mecánicamente de forma heterogénea, creando un efecto de mate-brillo muy natural, similar al que se produce en las superficies que tienen un uso continuado en el tiempo.
LAPPATO: The tiles are polished mechanically and unevenly, creating a very natural matt-gloss effect, similar to that seen on surfaces that have become worn over time.



BRILLO/MATE: Modelos que debido a su diseño, combinan el acabado superficial de aspecto natural no brillante con zonas brillantes.
GLOSS/MATT: Models with a design that combines a natural, non shiny surface finish with shiny patches.



ABRILLANTADO: Acabado superficial, tratado especialmente para dotarlo de un alto brillo.
BRIGHT: Specially treated surface finish to ensure a distinctive high-gloss.



PAV. / REV. COMBINABLE: Avisa que las series disponen de revestimiento o pavimento combinable.
WT / FT MATCHING AVAILABLE: Informes that the series have matching floor or wall tiles available.



NECESITA REJUNTADO: Los modelos identificados con este símbolo, preferentemente mosaicos y complementos, precisan ser rejuntados en toda su superficie.
IT NEEDS TO BE GROUTED: Models with this symbol (mainly mosaics and complementary tile pieces) need to be grouted across the whole surface.



MANIPULAR CON CUIDADO: Los productos identificados con este icono precisan que, durante su manipulación y puesta en obra se extremen las precauciones al máximo, evitando roces y golpes.
HANDLE WITH CARE: Maximum care must be taken to avoid knocks or scrapes when handling or installing products identified with this symbol.



STEX / RAF: Cerámica válida para suelos técnicos de exterior.
STEX / RAF: Ceramics valid for outdoor technical floors.



ANTISLIP: Textura superficial que minimiza el riesgo al deslizamiento. Acabados suaves que aportan seguridad al caminar.
NON SLIP: Surface texture which minimises the risk of slippage. Smooth finishes that guarantee safe steps.



TRANSITO PEATONAL: Divididos en tres niveles: Ligero, Medio e Intenso.
PEDESTRIAN TRAFFIC: Divided in three levels: Slight, Moderate and Hard.



DESTONIFICADO: Las series identificadas con este icono presentan un diseño general destonificado que puede requerir la conformación de paneles lo suficientemente representativos en número de piezas, como para poder apreciar el grado de variación tonal y de aspecto.
TONE VARIATIONS: Series marked with this icon have a high degree of shade variation. As a result, a board with a tiled surface might be needed to reflect true appearance and shade variation once laid.



RESISTENCIA AL DESLIZAMIENTO: Muchos fabricantes europeos de suelos, usan ensayos del tipo de la rampa para clasificar sus productos en función del grado de deslizamiento. Estos ensayos se llevan a cabo generalmente, usando la norma alemana din 51130.
SLIP RESISTENCE: Many european flooring manufacturers use tests li ke the ramp test to rate their products according to their slip r resistance. These tests are generally conducted using the german standard, din 51130.



***CTE* CÓDIGO TÉCNICO DE LA EDIFICACIÓN / RESISTENCIA AL DESLIZAMIENTO**
RD: Clasificación de los suelos según su resbalabilidad. El valor de resistencia al deslizamiento 'rd', se determina mediante el ensayo del péndulo descrito en el anexo a de la norma une-env 12633:2003.
(CTE) SPANISH BUILDING CODE / RD SLIP RESISTANCE: Rating system for flooring depending on its slip resistance. The slip r esistance (rd) value is de termined using the pendulum test descri bed in appendix a of standard une-env 12633:2003.



GRANILLA TÉCNICA: Aplicación superficial previa de granillas específicas para la serie STON-KER, aplicadas con anterioridad a la cocción y que genera una superficie antideslizante con buena resistencia al desgaste.
TECHNICAL GRAIN: Previous surface application of specific granules for the STON-KER series which is applied prior to the firing process generating a non-slip surface with a optimal wear resistance.



ECOLÓGICO: Cerámica sostenible y ecológica.
ECOLOGIC: Sustainable and ecologic tiles.



V1: Aspecto Uniforme.
V1: Uniform Appearance.



V2: Variación ligera.
V2: Slight variation.



V3: Variación moderada.
V3: Moderate variation.



V4: Variación aleatoria.
V4: Substantial variation.



R9 Fricción estática baja.
R9 Low static friction.
6° Ángulos - Angle 10°



R10 Fricción estática normal.
R10 Normal static friction.
10° Ángulos - Angle 19°



R11 Fricción estática incrementada.
R11 Increased static friction.
19° Ángulos - Angle 27°



R12 Fricción estática alta.
R12 High static friction.
27° Ángulos - Angle 35°



R13 Fricción estática muy alta.
R13 Very high static friction.
35° Ángulos - Angle



CL0: RD ≤ 15



CL1: 15 < RD ≤ 35



CL2: 35 < RD ≤ 45



CL3: RD > 45



Aplicación superficial de nanomateriales previa a la cocción y que aporta un acabado antideslizante de textura agradable al tacto.
Surface application of nanomaterials prior to the firing process which provides a non-slip finish with a gen tie texture to the touch.

HIGHKER

Cerámica Premium de gran formato desarrollada Porcelanosa. Inspirados en materiales naturales como piedra, mármol y granito, así como compuestos industriales como el cemento, cada uno de estos pavimentos cerámicos destacan por su resistencia, entereza y consistencia.
Large-format Premium Ceramics developed by Porcelanosa. Inspired by natural materials such as stone, marble and granite, as well as industrial compounds such as cement, each of these ceramic floors stands out for its strength, integrity and consistency.

Grupos de venta

Price group

FACHADAS FACADES

FORMATO / SIZE	
59,6 cm x 59,6 cm m4	G420
59,6 cm x 59,6 cm mll	G440
59,6 cm x 59,6 cm mll+rn4	G455
59,6 cm x 120 cm m4	G462
59,6 cm x 120 cm m6	G467
59,6 cm x 120 cm mll / 80x80 mll	G479
59,6 cm x 120 cm mll + rn4 ver	G484
59,6 cm x 120 cm mll + rn6 hor	G488
59,6 cm x 180 cm rn8	G441
59,6 cm x 180 cm mll	G470
59,6 cm x 180 cm mll + rn8	G486
40 cm x 80 cm rn4	G417
40 cm x 80 cm mll	G437
40 cm x 80 cm mll + rn4	G447
19,3 cm x 120 cm rn4 / 19,3x mll	G483
19,3 cm x 120 cm m6	G490
19,3 cm x 120 cm mll + m6	G494
25 x 150 m8	G489
25 x 150 mll	G485
25 x 150 mll + rn8	G493

MALLAS STON-KER (especial zonas agua) STON-KER MESH (special water zones)

FORMATO / SIZE	
31,6 cm x 31,6 cm	G396

Certificados

Certificates

ECOLABEL



La etiqueta ecológica europea, es un esquema voluntario de certificación ambiental que pretende distinguir aquellos productos de mercado y servicios que son respetuosos con el medio ambiente. Creado en 1992, los productos y servicios certificados con la Ecolabel, llevan consigo el logo de la flor permitiendo su identificación clara y fácil a los consumidores y compradores, tanto públicos como privados. A pesar de que el logo puede parecer simple, los criterios ambientales que hay detrás de la certificación son consistentes y sólo los mejores productos, los más respetuosos con el medio ambiente, son certificados con el característico distintivo de la flor. La serie Stonker Ecologic, cuenta con dicho distintivo.

The European Ecolabel is a voluntary scheme for environmental certification, designed to distinguish products and services that are environmentally-friendly. Created in 1992, the products and services awarded the Ecolabel carry the flower logo, allowing consumers – including public and private purchasers – to identify them easily. While the logo may be simple, the environmental criteria behind it are tough, and only the very best products, which are kindest to the environment, are entitled to carry the EU Ecolabel. The Stonker Ecologic series carries this label.

HUELLA CARBONO CARBON FOOTPRINT



Stonker Ecologic cuenta también con un estudio de Huella de Carbono (Carbon Footprint) y la certificación posterior por AENOR según requisitos del referencial británico PAS 2050 (CRADLE TO GATE). Los objetivos del estudio realizado son determinar la contribución "cuantificada" del proceso de fabricación y distribución de este producto al cambio climático, identificar posibles reducciones de emisiones de gases de efecto invernadero y ampliar la información para incorporar el impacto de las emisiones en las decisiones sobre proveedores, materiales, diseño de producto, procesos de fabricación, etc.

A Carbon Footprint study has also been carried out for Stonker Ecologic, with subsequent certification by AENOR according to the British PAS 2050 'Cradle to Gate' assessment. The aims of the study are to determine the 'quantified' contribution of the manufacturing and distribution process for this product to climate change, to identify possible ways of reducing greenhouse gas emissions, and to extend the information to include the impact of emissions in decisions made regarding suppliers, materials, product design, manufacturing processes, etc.

Información sobre iluminación

Light information

El tipo de luz existente en el espacio a revestir resulta fundamental para conseguir la continuidad del tono entre suelo y pared, por lo que se recomienda la utilización de luz blanca, la misma que se emplea en el proceso de igualación realizado en Porcelanosa.

Considering the existing light in a room is essential to achieve continuity between the tone of the wall and the floor. This is why white light is recommended, which is the same one that Porcelanosa applies in its levelling process.

Luz fría
Cold lightLuz blanca
Neutral lightLuz cálida
Warm light

Certificados

Certificates

ISO 14021



ES13/13672

Fiel a su compromiso con el medio ambiente, PORCELANOSA ha desarrollado series ECOLOGIC, una colección de baldosas fabricadas con material reciclado proveniente del propio proceso de producción. El soporte de STON-KER® y PAR-KER® ECOLOGIC se elabora a partir de material reciclado de preconsumo (tiesto crudo y polvo de aspiración) que es reincorporado al proceso de producción. La producción de STON-KER® y PAR-KER® ECOLOGIC supone una notable reducción en el consumo de materias primas (además de minimizar el impacto ambiental asociado a la extracción y transporte de las mismas), así como un significativo ahorro energético en la producción de baldosas cerámicas. El contenido en material reciclado, superior al 95%, se recoge en la declaración ambiental de producto, certificado por ISO 14021, y que certifica a través de un organismo externo de confianza el carácter ecológico de la serie. La utilización de STON-KER® y PAR-KER® ECOLOGIC en el revestimiento de edificios aporta valoración adicional (puntos extra) en la evaluación de los mismos por los principales referenciales existentes en el mercado (LEED, BREEAM, VERDE,...)

In line with its commitment to the environment, PORCELANOSA has developed ECOLOGIC series, a collection of tiles manufactured with recycled material recovered from the production process. The basic material used to manufacture STON-KER® and PAR-KER® ECOLOGIC comes from pre-consumer recycled material (raw clay and powder) that is reincorporated into the production process. The production of STON-KER® and PAR-KER® ECOLOGIC results in a notable reduction in raw material consumption (in addition to minimising the environmental impact associated to the extraction and transport of the same), and significant energy saving in the production of ceramic tiles. The content of the recycled material, over 95%, is quantified in the environmental product declaration, certified by ISO 14021, and which certifies, through a trusted external organisation, the ecological nature of the series. The use of STON-KER® and PAR-KER® ECOLOGIC in the covering of buildings, gives additional value (extra points) in the assessment by the market's leading certification bodies (LEED, BREEAM, VERDE, ETC.)



Certificados

Certificates

ISO 50001: 2011



PORCELANOSA ha implantado un sistema de gestión energética de acuerdo a la norma ISO 50001, como una herramienta que permita la reducción de los consumos de energía y consecuentemente las emisiones de gases de efecto invernadero. A través de la mejora del desempeño energético, se persigue fomentar la máxima eficiencia en todos nuestros procesos, refrenando de esta forma el claro compromiso medioambiental adoptado desde el inicio de la actividad.

PORCELANOSA has implemented an energy management system in accordance with the ISO 50001 standard, designed to act as a tool for the reduction of energy consumption and consequently the emission of greenhouse gases. By improving energy performance levels, the aim is to promote maximum efficiency in all our processes, thereby further endorsing the clear environmental commitment maintained by the company throughout its history.



Certificados

Certificates

ISO 9001: 2015



Con las premisas de mejora continua y satisfacción de cada cliente, PORCELANOSA asegura las prestaciones, tanto estéticas como técnicas de sus productos a través de un sistema de gestión de calidad certificado por la norma ISO 9001, aplicado al diseño, producción, distribución y comercialización de pavimentos, revestimientos y piezas especiales cerámicas.

With a philosophy based on-going improvements and customer satisfaction, PORCELANOSA guarantees the aesthetic and technical characteristics of its products by applying a quality control system certified by ISO 9001 to the design, production, distribution and commercialisation of its wall and floor tiles and trims.



Certificados

Certificates

ISO 14001: 2015



En el contexto de una legislación cada vez más exigente, PORCELANOSA demuestra su sólido compromiso medioambiental mediante la adopción de un sistema de gestión certificado por la norma ISO 14001, transmitiendo de esta forma nuestra política de respeto y preocupación por el medio ambiente.

With a framework of increasingly strict legislative controls, PORCELANOSA has demonstrated its firm commitment to the environment with the introduction of a management system certified to ISO 14001, thus reflecting its respect and concern for the environment.



Certificados

Certificates

DECLARACIÓN AMBIENTAL DE LA CONSTRUCCIÓN (DAPc) EPD



El sistema desarrollado de declaraciones ambientales de productos de la construcción (DAPc) se ha creado para facilitar la adaptación del sector de la construcción a un nuevo modelo más coherente y sostenible motivado por un mayor interés social para disminuir el impacto ambiental, incluido en el mundo de la construcción, uno de los de mayor impacto, se trata de una iniciativa pionera en España y estar al nivel de algunos países punteros de Europa en este tema y la creación de nuevas exigencias medioambientales por la legislación. Fundamentalmente, se trata de conseguir una mejora ambiental de la construcción desde un buen conocimiento de los impactos de cada uno de los componentes así como la transparencia medioambiental del sector.

(Fuente: <http://es.csostenible.net/dapc/objetivos/>)

The system developed for environmental declarations for building products (EPD) has been created in order to help the construction sector adapt to a new, more coherent and more sustainable model, motivated by growing social interest in reducing environmental effects in the field of construction, one of the sectors that causes the greatest impact. This is a pioneering initiative in Spain, aimed at achieving the same level as some of the leading European legislation. The goal is to achieve environmental improvements in the construction sector, based on a thorough understanding of the impacts caused by each of its components, as well as the environmental transparency of the sector.

(Source: <http://es.csostenible.net/dapc/objetivos/>)



Instrucciones de colocación

Installation instructions

HUELLA TÉCNICA TECHNICAL TREAD

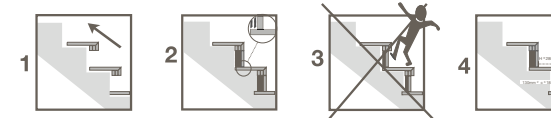

COLOCACIÓN:

- Asegurarse que el soporte estructural esté enrasado y preparado (limpio de polvo, aceites...).
- El sentido de la colocación será desde abajo hacia arriba (sentido ascendente). (1)
- Utilizar herramientas de colocación adecuadas, así como adhesivos específicos para la baldosa y soporte implicados.
- Manipular con cuidado.
- La contrahuella debe apoyar sobre la pieza base (primer escalón) o sobre la huella (sucesivos peldaños). (2)
- Colocar todas las huellas, dejando la colocación de las contrahuellas para el final. (1)
- Maestrear la verticalidad sobre la que se coloca la contrahuella hasta el nivel que nos permita, una vez completado el fraguado, colocando en capa fina, llegar al límite exterior de la huella o a la distancia específica para dejar la diferencia de profundidad deseada entre huella y contrahuella. Según el Código Técnico de la Edificación, para escaleras previstas para evacuación ascendente, o las utilizadas preferentemente por niños, ancianos o personas con discapacidad, no se permite bocal ni relaste (huella y contrahuella deben quedar perfectamente alineados), para evitar tropiezos y caídas. (3)
- Cortar la contrahuella a la medida establecida para cumplir con el dimensionamiento inicial de la escalera (el Código Técnico de la Edificación establece que para escaleras de uso general, la altura del peldaño debe de ser inferior a 18,5 cm y superior a 13 cm, además, la superficie pisable (huella) debe ser superior a 28 cm). (4)
- Las baldosas deben quedar perfectamente macizadas, sin huecos, para evitar potenciales fuentes de roturas o despegues. (2)
- Se debe proceder al rejuntado entre las distintas piezas, empleando para ello los materiales recomendados por Porcelanosa.
- Proteger el material ya colocado hasta que finalice la obra, con el fin de evitar daños sobre la superficie cerámica durante los trabajos posteriores.
- En escaleras sometidas al ámbito de aplicación del CTE, considerar las especificaciones del DBSU-1.

INSTALLATION:

- Make sure that the substrate is flat and ready for laying the treads (with no dust, oil or grase etc).
- Start to lay the treads from the bottom of the staircase (moving upwards). (1)
- Use suitable tile-laying tools and the right adhesive for the tiles and substrate.
- Handle the tiles with care.
- The stair riser of the first step should rest on the bottom floor tile. Subsequent risers should rest on the stair tread below each one. (2)
- Lay all the stair treads before proceeding to lay the risers. (1)
- Level the vertical substrate for each stair riser so that, once the cement has set and the stair riser has been laid using the thin bed method, it reaches the outer edge of the stair tread above it or leaves the desired joint between them. According to the Spanish Building Code, when the stairs are used for upward evacuation or mainly used by children, the elderly or the disabled, stair nosings or overhanging treads are forbidden. (The tread and riser must be edge to edge). (3)
- Cut the stair riser to the right size to comply with the initial plans for the stairs. (The Spanish Building Code establishes that stairs for general use should have steps with a height of over 13 cm and less than 18,5 cm and that the treads should be bigger than 28 cm). (4)
- Bond the tiles solidly, making sure that there are no voids, to prevent them from breaking or coming loose. (2)
- Grout the tiles using materials recommended by Porcelanosa.
- Protect the tiled surfaces until all on-site work has been completed in order to prevent them from being damaged during subsequent tasks.

MODELO NOA NOA MODEL



COLOCACIÓN PARA LOS MODELOS CON DIRECCIONALIDAD:

En los modelos que se citan a continuación, la colocación puede ser horizontal o vertical. Estos modelos tienen unas letras en la parte posterior, que sirven de guía para la colocación. En caso de que la parte trasera de las piezas contenga este tipo de letras, deben unirse las letras del mismo tipo, tal como se describe en los dibujos siguientes.

INSTRUCTIONS FOR MODELS THAT MUST BE LAID FACING A PARTICULAR WAY:

The models listed below can be laid horizontally or vertically. These models have a letters on the back to show which way to lay them. When the tiles have this type of letters on the back, one of the letters must be always pointing at the same letter, as described in the below drawings. In order to prevent them from being damaged during subsequent tasks.

EN LA COLOCACIÓN, ATENCIÓN A LOS SÍMBOLOS DE LA PARTE POSTERIOR PLEASE SEE THE SYMBOLS ON THE BACK

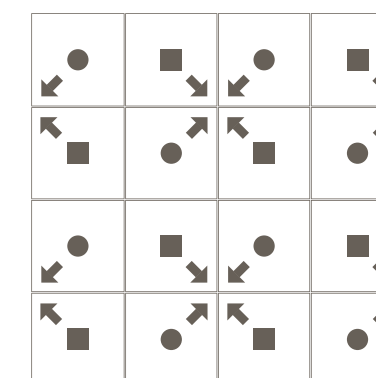

Instrucciones de colocación

Baldosas cerámicas

1



1 La colocación de cerámica requiere de personal cualificado, con experiencia demostrada y herramientas y útiles adecuados: llanas dentadas, crucetas, mazas de goma, ventosas para la colocación y llanas de goma, esponjas y cubetas para el rejuntado. Revisar previamente la información contenida en los embalajes y respetar escrupulosamente las recomendaciones del fabricante.

2 Comprobar que el soporte que se va a revestir sea estable y el fondo de colocación adecuado para la colocación de cerámica: superficie con textura rugosa no disgregable, perfectamente nivelada y sin defectos de planitud. Se recomienda la impermeabilización de ambientes húmedos.

2



3



3 La superficie a revestir debe estar totalmente limpia de polvo o cualquier otra sustancia que pueda perjudicar la adhesión de las baldosas. Para colocaciones específicas (sistemas de calefacción radiante, fachadas con anclajes mecánicos, cerámica en techos ó resolución de parámetros particulares de proyecto) solicitar información concreta adicional para cada situación.

4 La iluminación del lugar de trabajo ha de ser lo suficientemente intensa como para detectar con facilidad cualquier defecto de colocación, especialmente "cajas" entre baldosas. Se recomienda trabajar con focos eléctricos y una iluminación superior a la de uso.

4



5



5 Elegir el tipo de adhesivo en función del ambiente y baldosa a revestir. La elección de la baldosa y del adhesivo son críticos en el comportamiento posterior del conjunto. Los factores a tener en cuenta son: tipo de material cerámico, formato de la baldosa, soporte de colocación y destino de uso (tráfico al que va ser sometido, requisitos de seguridad frente a caídas, ...). En los catálogos de PORCELANOSA encontrará referencias para el ámbito de uso y la resistencia al deslizamiento, así como del adhesivo butech recomendado para cada modelo.

6 El único sistema de colocación recomendado es la colocación en capa fina y llana dentada. En baldosas con formato superior a 1.000 cm², se recomienda la técnica de doble encolado, con aplicación del adhesivo tanto sobre el soporte como en el dorso de la baldosa cerámica.

Es fundamental retirar los restos de material de agarre que puedan quedar sobre la superficie de la baldosa antes de su fraguado, asegurándose de dejar la junta limpia para facilitar las labores de rejuntado. No utilizar herramientas metálicas ni elementos contundentes en operaciones de limpieza que puedan deteriorar la superficie de las baldosas.

6



7



7 Todas las baldosas cerámicas y en especial las rectificadas, deben manipularse con el máximo cuidado, para evitar su rayado, despuntado o desonchado. Antes de iniciar la colocación, comprobar que la baldosa no presente ningún defecto. Verificar tono y calibrar antes de instalar.

8 Las juntas de colocación serán de al menos 1,5 mm en colocaciones interiores y 5 mm en pavimentos exteriores. En colocaciones a junta trabada, realizar la colocación a 3/4 de pieza. Se recomienda el uso de crucetas autonivelantes *.

* Antes de utilizar el sistema de crucetas anti-nivelantes, realizar una prueba previa con el tipo de revestimiento o pavimento a colocar y comprobar que durante el proceso de rotura del separador no se dañe la baldosa, especialmente en azulejos con relieve o rectificados sin bisel. Consultar las normas de colocación nacionales y respetar el ancho de junta mínimo indicado para el tipo de baldosa e instalación a realizar.

8



9



9 Respetar las recomendaciones del fabricante en la preparación y utilización de los adhesivos. No aplicar el adhesivo en un espesor final superior al indicado en el saco, comprobar la capacidad humectante del adhesivo y presionar la cerámica sobre el material de agarre mediante un movimiento de vaivén. Distribuir el adhesivo de forma homogénea bajo la baldosa. Espesores diferentes pueden producir defectos tipo "caja" por retracción diferencial del material de agarre. Cuando deba continuarse una colocación a partir de una cerámica ya colocada, estimar la posible retracción y tomar un nivel que la compense.

10 Las juntas perimetrales estarán presentes en esquinas, cambios de plano del pavimento y cambios de material. Se recomienda cubrir con el zócalo o la propia baldosa y sellar con una masilla elástica. Anchura mínima de la junta: 8mm.

10



11



11 Respetar las juntas estructurales. Realizar las juntas de movimiento según las indicaciones del técnico de la obra. En general, no diseñar áreas superiores a 50-70 m² en interiores y la mitad en exteriores. Anchura mínima de la junta: 8 mm.

12 Tanto durante la fase de colocación como antes de finalizar la jornada, revisar la calidad del trabajo realizado antes de que el material de agarre complete su tiempo de ajuste y corregir los efectos mediante el uso de ventosas y mazas de goma.

12



13



13 Antes de proceder al rejuntado, revisar que el material de agarre haya endurecido. Retirar los restos de crucetas, limpiar las juntas de colocación en toda su longitud, anchura y profundidad y finalmente, comprobar que no quede humedad en el interior de la junta.

14 El relleno de juntas se debe realizar cuando las baldosas se encuentren perfectamente adheridas al soporte. En el caso del pavimento, se deben respetar las recomendaciones del fabricante de adhesivos, con el fin de dejar transcurrir el tiempo suficiente antes de ser pisado o sometido a cualquier tipo de carga. Se pueden evitar así despegues o roturas prematuras.

14



15



15 Respetar las recomendaciones del fabricante en la preparación y utilización de los materiales de junta. Comprobar que el material y herramienta elegida no dañan la superficie de la cerámica. El material de rejuntado se aplicará con lana de goma. En los catálogos de PORCELANOSA encontrará el material de butech recomendado para cada modelo.

16 En zonas de agua se debe utilizar material de rejuntado de naturaleza epoxi y cubrir los encuentros con bañera ó ducha con silicona para evitar filtraciones de agua que generan problemas de absorción y potenciales cambios de tonalidad y expansión por humedad.

16



17



17 Proteger el pavimento contra cargas prematuras, otros trabajos de obra y condiciones climáticas adversas. Se recomienda cubrir los pavimentos con láminas o paneles que eviten la acumulación de suciedad y protejan del rayado, la abrasión y golpes.

18 En la limpieza de obra, utilizar productos compatibles con la resistencia química de las baldosas. Evitar el uso de detergentes sólidos con partículas abrasivas, así como agentes de limpieza que contengan ácido fluorhídrico (HF). Este ácido ataca el esmalte y causa daños irreparables en la cerámica.

18



1



1 Installation of ceramic tiles should be carried out by skilled personnel, with demonstrable experience and appropriate tools and equipment, (i.e. toothed trowels, tile spacers, rubber mallets and suction cups for installation, and rubber trowels, sponges and containers for grouting). Check the information contained on the packaging beforehand, and meticulously follow the manufacturer's recommendations.

2 Check that the substrate to be covered is stable and the base is suitable for installing ceramic tiles: rough texture, not friable, completely flat and level. We recommend that all damp areas are waterproofed.

2



3



3 Surfaces to be tiled must be completely free of dust or any other substance which could impair tile adhesion. For specific installations (radiant heating systems, façades with mechanical anchors, ceramics on roofs/ceilings or particular design constraints) request additional information specifically for each application.

4 The workplace must be adequately lit to detect possible installation defects easily, especially lippage between tiles. Electric site lighting is recommended, to provide brighter than normal light.

4



5



5 Choose the type of adhesive depending on the conditions and tiles used. The choice of tile and adhesive are critical to the subsequent performance of the entire work. Factors to take into account are: the type of ceramic material, tile format, substrate and end use (any traffic it will be subjected to, safety requirements in respect of falls ...). PORCELANOSA catalogues contain recommendations in respect of use and slip resistance, as well as the butech adhesive recommended for each design.

6 The only fixing system recommended is installation on a thin layer using a toothed trowel. A double bonding technique (with adhesive applied to both the substrate and the back of the ceramic tile) is recommended for tiles with a format larger than 1,000 cm².

It is essential to remove any traces of bonding material that may remain on the surface of the tile prior to setting, ensuring that the joint is left clean to make grouting easier. Do not use metal tools or blunt elements in cleaning operations that could damage the surface of the tiles.

6



7



7 Great care should be taken when handling to avoid scratching, breaking or chipping the tiles, especially rectified tiles. Prior to installation, check that the tiles are free from defects.

8 Grout joints should be at least 1,5mm for interior flooring and 5mm for exterior paving. For installations with offset joints, stagger the tiles at the 3/4 point. Self-leveling tile spacers are recommended.

* Before using the system of anti-leveling crossings, perform a preliminary test with the type of wall tiles or floor tiles to be placed and check that during the breakage process of the separator, the tile is not damaged especially in embossed or rectified tiles without beveling. Consult the national standards of placement and respect the minimum joint width indicated for the type of tile and installation to be carried out.

8



9



9 Follow manufacturer's recommendations in respect of the preparation and use of adhesives. Do not apply adhesive at a thickness greater than indicated on the label, check the wetting capacity of the adhesive and press the ceramic tile into the bonding material with a side to side movement. Distribute the adhesive evenly under the tile. Different thicknesses may produce lippage defects caused by differential shrinkage of the bonding material. When positioning adjacent to previously installed ceramic tiles, estimate possible shrinkage and compensate for this.

10 Edge joints occurring at corners, changes of paving level and changes of material should be covered with tile trim or a tile itself and sealed with flexible sealant. Minimum joint width: 8 mm.

10



11



11 Take account of structural joints. Movement joints should be positioned as directed by the project designer. In general, do not design areas greater than 50-70 m² for interiors and half that for exteriors. Minimum joint width: 8 mm.

12 Both during installation and at the end of the day, check the quality of the work carried out before the bonding material sets. Correct any defects using suction cups and rubber mallets.

12



13



13 Prior to grouting, check that the bonding material has hardened. Remove the tile spacers, clean the joints along their length, width and depth, and check the joint is not damp.

14 Joints should be grouted when the tiles are completely fixed to the substrate. In respect of paving, follow the recommendations of the adhesive manufacturer to ensure sufficient time is allowed before the floor is walked on or subjected to load. In this way movement and/or breakages are avoided.

14



15



15 Follow the manufacturer's recommendations in respect of the preparation and use of grouting materials. Ensure that the material and tools chosen do not damage the tile surface. The grout should be applied using a rubber trowel. PORCELANOSA catalogues contain details of the butech materials recommended for each design.

16 Wait for the grout to start to dry, then clean with a sponge dampened in clean water. Do not allow the grout to harden on the tile, especially on textured tiles. Do not soak the joint with excess water.

16



17



17 Protect the paving against premature loading, other construction work and adverse weather. We recommend covering the paving with sheets or boards to avoid a build-up of dirt and to protect from scratches, abrasion and impact.

18 For cleaning, use products compatible with the chemical resistance of the tiles. Do not use strong detergents containing abrasives or cleaning agents containing hydrofluoric acid (HF). This acid attacks the glazing and will cause irreparable damage to the tiles.

18



Instrucciones de limpieza y mantenimiento

1. Limpieza y mantenimiento de baldosas cerámicas

1 COMPORTAMIENTO HIGIÉNICO DE LAS BALDOSAS CERÁMICAS

El proceso de fabricación de las baldosas cerámicas comprende entre sus etapas, una cocción a alta temperatura (del orden de 1100°C-1200°C), e incluso superiores en el caso de porcelánico. Esta temperatura produce reacciones químicas entre los diferentes componentes de la pasta y la decoración así como transformaciones físicas cuyas principales consecuencias son la formación de una estructura dura, compacta y resistente y la reacción e inmovilización de los metales pesados al formarse compuestos que se caracterizan por su alta inactividad química.

Por ello, la presencia de cualquier microorganismo queda descartada al someter al producto durante su fabricación a regímenes de temperatura que hacen imposible su supervivencia.

Los revestimientos y pavimentos cerámicos, si están correctamente instalados (con los materiales de agarre y rejuntado apropiados a su función de uso), representan la alternativa mas eficaz, cómoda y segura para mantener las condiciones adecuadas de higiene y limpieza.

Su superficie impermeable, evita la intromisión de líquidos, vapores, sustancias tóxicas o cualquier otro contaminante; evita a su vez, la generación de reacciones, putrefacciones, eflorescencias o cultivo orgánico por sus características no porosas.

Por otra parte, su resistencia química, les hace susceptibles de soportar, sin sufrir alteración, productos detergentes y desinfectantes agresivos, difícilmente utilizable sobre otros materiales de revestimiento y pavimento. Así mismo, por su equipotencialidad eléctrica y la no-predisposición al acumulo de cargas electrostáticas, los revestimientos cerámicos contribuyen al confort fisiológico y evitan la captación del polvo ambiental eléctricamente activo.

La naturaleza de la superficie cerámica evita cualquier fenómeno de adherencia y si ésta se produce por medio de un vehículo intermedio (grasa, barro, etc.) es fácilmente eliminable. Este mismo razonamiento sirve para exaltar las positivas propiedades higiénicas del producto cerámico respecto al depósito, acumulación y anidación de microorganismos y sustancias patógenas y alérgicas.

2 PRECAUCIONES DURANTE LA COLOCACIÓN:

a) La retirada de los restos de material de rejuntado se debe realizar utilizando una esponja humedecida en agua limpia. Esta operación no se debe prolongar en el tiempo, ya que un excesivo tiempo de contacto con la superficie esmaltada, dificulta la posterior eliminación del mismo, en especial aquellos modelos que su superficie presenta relieves.

b) Se hace imprescindible, en la colocación del pavimento, la protección del material ya colocado con sistemas adecuados, para impedir posibles daños hasta la finalización de la obra, debido a la presencia de material abrasivo y continuo trasiego de herramientas. De esta forma, además de la protección de la superficie cerámica, se facilitan así las posteriores tareas de limpieza.

c) Se deben evitar agentes de limpieza que contengan ácido fluorhídrico (HF) y detergentes sólidos que contengan partículas susceptibles de abrasionar el material. El ácido fluorhídrico eliminaría totalmente la superficie esmaltada del material, causando así daños irreparables.

3 CONSEJOS DE MANTENIMIENTO

Los pavimentos y revestimientos cerámicos porosos vidriados y los no porosos sin vidriar no necesitan ningún mantenimiento después de concluir todas las operaciones de puesta en obra. De entre todos los materiales y productos empleados como revestimientos

Baldosas cerámicas

2. Limpieza y mantenimiento de baldosas de cerámica

y pavimentos, la cerámica es la que presenta menores exigencias en este campo.

Con independencia de las características del vidriado, características intrínsecas como la resistencia a la abrasión superficial o al rayado, vienen directamente relacionadas con el agente abrasivo que se coloca como fase intermedia entre el pavimento y la suela del calzado que transita sobre éste. Para evitar desgaste prematuro, es recomendable mantener los suelos debidamente limpios, a lo que ayuda sobremanera la colocación de alfombras en la entrada a locales con acceso directo desde la calle o el jardín.

Los pavimentos y revestimientos vidriados tienen suficiente para la limpieza ordinaria con una pasada con mocho o esponja humedecida para devolver el aspecto superficial original, y detergente neutro. Si con el transcurso del tiempo, se observa una superficie de aspecto plástico con mayor dificultad para mantenerse limpia, de forma general, suele deberse a la formación de una capa superficial. Esa capa resulta difícil de eliminar con la fregona convencional. Para eliminarla y conseguir la superficie original, se debe emplear una disolución ligeramente ácida (añadir sulfaman en una proporción del 5% en agua) y ejercer una frotación más intensa (cepillo de púas de plástico duro). Aclarar posteriormente con suficiente agua para eliminar la suciedad desincrustada.

Para la limpieza ordinaria, se recomienda utilizar fregona o esponja humedecida. Es necesario renovar el agua de limpieza, frecuentemente, para no volver a depositar sobre la superficie la suciedad eliminada con anterioridad. Es aconsejable utilizar productos de limpieza de carácter neutro.

El empleo de un mocho de microfibras y agua muy caliente favorecerá el secado de la superficie y minimizará la creación de una capa superficial sobre la baldosa, hecho que facilita el posterior marcado de las huellas y una mayor propensión a captar la suciedad.

No conviene utilizar agentes de limpieza que contengan ceras en su composición, ya que terminan formando una película sobre la baldosa cerámica que favorece la absorción y retención de sustancias extrañas, originando manchas fácilmente detectables y más difíciles de eliminar con las operaciones de limpieza ordinarias.

Si es el caso del baño, donde se suelen formar incrustaciones de jabón o de carbonatos del agua, conviene efectuar limpiezas periódicas con un producto detergente adecuado, dejándolo en reposo durante unos minutos antes de proceder a su eliminación.

ELIMINACIÓN DE MANCHAS E INCRUSTACIONES EXTRAORDINARIAS.

Para limpiezas extraordinarias, por ejemplo las que son necesarias sobre superficies que han estado abandonadas de la limpieza durante mucho tiempo, se deben emplear detergentes en polvo o líquidos, aplicados frotando con una esponja o estropajo.

Especial atención merece las juntas entre baldosas, que deberán restaurarse en caso de falta de integridad o estanqueidad, con sellantes adecuados. No es aconsejable la utilización de cuchillas o espátulas metálicas sobre la superficie vidriada y tampoco es aconsejable el uso de productos concentrados cuando no se posea seguridad sobre la clase de resistencia química del revestimiento o pavimento.

Accidentalmente, nos podemos encontrar con que el pavimento o revestimiento cerámico se manche por acción de alguna o algunas sustancias de diversas naturaleza. Existen procedimientos físicos y químicos para la eliminación de manchas e incrustaciones, debiéndose adoptar el más idóneo al tipo de baldosa y

3. Limpieza y mantenimiento de baldosas de porcelánico

naturaleza de la mancha.

Los métodos físicos se basan en la utilización de detergentes o abrasivos de gran finura, cuya función es el despegue físico de la mancha y el alejamiento de la superficie cerámica.

Los métodos químicos se basan en la reacción química entre la mancha o incrustación y el detergente que la disuelve o decolora.

En baldosas vidriadas no es aconsejable usar ácidos concentrados de naturaleza desconocida y que puedan atacar la superficie, por desconocerse su resistencia química.

En la tabla siguiente, y a modo de ejemplo, se exponen algunos productos adecuados para el tratamiento de determinadas manchas. Cuando no se conozca la naturaleza de la mancha conviene realizar pruebas con detergentes diferentes, enjuagando la superficie con agua y secándola después de cada prueba. En otros casos, puede resultar eficaz repetir el tratamiento varias veces o emplear agua caliente para favorecer la reacción.

Adhesivo cementoso	Detergente ácido
Café, té, alimentos, fruta, zumo o cosméticos.	Detergente normal disuelto en agua caliente.
Grasas	Bicarbonato y agua, jabón neutro (utilizar estropajo suave).
Manchas de lápiz	Goma de borrar blanda.
Manchas orgánicas	Detergente alcalino.
Pintura de rotulador	Disolvente (aguarrás, acetona, etanol).
Restos de goma	Detergente alcalino, disolvente.
Restos de junta	Detergente ácido.
Restos de silicona	Agua oxigenada o solución diluida de lejía (en superficies lisas y no susceptibles de rallado, puede utilizarse raspador de vitrocerámica).
Sangre	Agua oxigenada o solución diluido de lejía.
Tintas	Solución diluida de lejía.
Yodo o bromo	Detergente ácido, agua oxigenada, solución diluida de lejía, amoniaco.

En cualquier caso, y ante la más mínima duda, conviene consultar la ficha técnica del producto.

Restos de silicona: Cuchilla para limpiar vitrocerámica en superficies lisas y que no sean susceptibles de rayado. Para superficies con relieve o brillantes delicadas frente al rayado, se puede utilizar una mezcla de acetona y éter a partes iguales, aplicar sobre la silicona y esperar a que se desprenda.

Marcas de costilla (dorso de la pieza) sobre la superficie cerámica: Alúmina en polvo disuelta en agua y ayudarse de máquina rotativa con disco 3M. Las características del disco deben ser elegidas en función de la resistencia superficial.

No se deben emplear en la limpieza periódica sistemas rotativos o mecánicos con abrasivos de distinta naturaleza, ya que pueden modificar el brillo inicial en distinta medida, según intensidad del tratamiento e incluso en condiciones extremas, según presión y abrasivo utilizado, deteriorar la superficie cerámica.

Igualmente, al efectuar cualquier método de limpieza que se desvíe del convencional, conviene realizar un ensayo previo en una zona concreta antes de aplicar el tratamiento sobre toda la superficie. Así, nos aseguraremos de la inercia o reactividad de la superficie cerámica ante tal método.

Cleaning recommendations for ceramic tiles

1. Cleaning and maintenance of ceramic tiles

1 HYGIENIC PERFORMANCE OF CERAMIC TILES

The manufacturing process for ceramic tiles includes firing at high temperature (around 1100°C-1200°C), and even higher temperatures in the case of porcelain tiles. This temperature causes chemical reactions between the different components in the tile body and the glaze, as well as physical transformations whose main results are the creation of a hard, compact and highly resistant structure, and the reaction and immobilisation of heavy metals, by forming compounds characterised by their high level of chemical inactivity.

As a result, it is impossible for any microorganisms to be present, as the high temperatures used during the manufacturing process make it impossible for them to survive.

If ceramic wall and floor tiles are correctly laid using suitable bonding and grouting materials for their type of use, they are the most effective, comfortable and safe alternative for maintaining correct levels of hygiene and cleanliness.

Their impermeable surface prevents the absorption of any type of liquids, vapours, toxic substances or any other type of contaminant, as well as the production of reactions, putrefaction, efflorescence or organic cultures, due to their non-porous features.

Also, their chemical resistance means they are capable of withstanding aggressive detergents and disinfectants without any alteration, which could not be used with other types of wall and floor coverings. The fact that they cannot become electrostatically charged means that they contribute towards physiological comfort and do not attract electrically charged dust in the atmosphere.

Ceramic tile surfaces are resistant to any type of adherence, and any substance that does become adhered due to the presence of materials such as grease or mud can be easily removed. This also applies to the hygienic properties of ceramic tiles in response to the deposition, accumulation and development of microorganisms and pathogenic or allergic substances.

2 PRECAUTIONS WHEN LAYING TILES:

a) Remnants of grouting material should be removed using a sponge dampened with clean water. The material should be removed as soon as possible, as if it is in contact with the glazed surface for a prolonged period it will be difficult to remove, especially on tiles with a relief patterned surface.

b) When laying floor tiles, it is essential to protect the tiles that have already been laid using a suitable method, to prevent damage caused by abrasive material and dragging tools across the surface. Apart from protecting the surface of the tiles, this will make any subsequent cleaning processes easier.

c) Do not use cleaning agents that contain hydrofluoric acid or solid detergents that contain particles that may scratch the material. Hydrofluoric acid will completely remove the glazed surface of the material, causing irreparable damage.

3 MAINTENANCE TIPS

Glazed porous as well as unglazed non-porous floor and wall tiles do not need any type of maintenance once they have been laid. From all of the different types of

2. Cleaning and maintenance of ceramic tiles

materials and products used as wall and floor coverings, ceramic tiles have the least maintenance requirements.

Regardless of the type of glaze, intrinsic features such as resistance to surface abrasion or scratching are directly associated with the abrasive agent between the tiles and the sole of the footwear moving over them. To avoid premature wear, floors must be kept clean, placing mats at the entrance to premises with direct access from the street or gardens.

For ordinary cleaning, a damp mop or sponge is recommended. The cleaning water must be renewed frequently so that the previously removed dirt is not deposited on the surface again. It is advisable to use neutral cleaning products.

Glazed wall and floor tiles only require normal cleaning with a mop or damp sponge to return them to their original appearance, plus neutral cleaning product. Cleaning agents containing waxes should not be used, as they will eventually form a film over the tile that will make them susceptible to absorbing and retaining foreign substances, causing stains that are highly visible and more difficult to eliminate using ordinary cleaning methods.

In bathrooms, where remnants of soap or lime scale can accumulate, tiles should be cleaned regularly with a suitable detergent product, leaving it to act for a few minutes before rinsing.

REMOVING DIFFICULT STAINS AND INCRUSTATIONS.

To remove difficult stains, for example on surfaces that have not been cleaned for some time, powdered or liquid detergents should be used, rubbing with a sponge or scourer.

Special attention should be paid to the tile joints, as they must be restored if they are no longer intact or water-proof, using appropriate sealants.

Metallic blades or spatulas should not be used on glazed tile surface, or concentrated products when you do not know the chemical resistance rating of the wall or floor tiles.

Accidents can cause ceramic wall or floor tiles to become stained with different types of substances. Stains and incrustations can be removed using physical and chemical methods, using the most suitable method for the type of tile and the type of stain.

The physical methods involve using detergents or very fine abrasives, which physically remove the stain from the tile surface.

The chemical methods are based on a chemical reaction between the stain or incrustation and the detergent that dissolves it or discolours it.

Only use concentrated acids on glazed tiles if their composition is known, as certain types may affect the tile surface.

The following table shows some examples of suitable products for treating specific stains. If the type of stain is unknown, different detergents should be tested, rinsing the surface with water and drying it after each test.

Cermentitious adhesive	Acid detergent
Coffee, tea, food, fruit, juice or cosmetics	Normal detergent dissolved in hot water
Greases	Baking soda and water, neutral soap (use a mild scouring pad)
Pencil stains	Soft eraser
Organic stains	Alkaline detergent
Marker paint	Solvent (turpentine, acetone, ethanol)
Rubber remnants	Alkaline detergent, solvent
Gasket remnants	Acid detergent
Silicone remnants	Hydrogen peroxide or diluted bleach solution (on smooth surfaces not susceptible to scratching, a vitroceramic scraper can be used)
Blood	Hydrogen peroxide or diluted bleach solution
Inks	Diluted bleach solution
Iodine or bromine	Acid detergent, hydrogen peroxide, diluted bleach solution, ammonia

In other cases, it may be effective to repeat the treatment several times or use hot water to help with the reaction.

Removing difficult stains and incrustations. To remove difficult stains, for example on surfaces that have not been cleaned for some time, powdered or liquid detergents should be used, rubbing with a sponge or scourer. Special attention should be paid to the tile joints, as they must be restored if they are no longer intact or water-proof, using appropriate sealants.

In any event, if you have any doubts whatsoever, consult the technical data sheet for the product.

Also, when carrying out any unconventional cleaning method, first test a small zone before applying the treatment to the whole surface, checking the reaction.

Características técnicas

Technical features

MONKER - (Revestimiento - Grupo Bibl®)

NORMA - STANDARD	ENSAYO - TEST	UNE EN 14411 : 2016 ISO 13006 : 2018	VALORES - VALUES
	MEDIDA DE LONGITUD Y ANCHURA LENGTH AND WIDTH	DESVIACIÓN RESPECTO MEDIDA DE FABRICACIÓN: DEVIATION FROM MANUFACTURING MEASURE. NO RECTIFICADOS: +0,6% MÁX 2MM NO RECTIFIED RECTIFICADOS: + 0,3 % MÁX 1MM RECTIFIED	DESVIACIÓN MÁXIMA MAXIMUM DEVIATION = 0,2%
	MEDIDA DEL GROSOR THICKNESS	DESVIACIÓN RESPECTO MEDIDA DE FABRICACIÓN: DEVIATION FROM MANUFACTURING MEASURE. ±10% MÁX 0,5MM	CUMPLE LA NORMA COMPLIES WITH THE STANDARDS
	MEDIDA DE LA RECTITUD DE LOS LADOS MEASUREMENT OF SIDE STRAIGHTNESS	DESVIACIÓN RESPECTO MEDIDA DE FABRICACIÓN: DEVIATION FROM MANUFACTURING MEASURE. NO RECTIFICADOS: +0,5% MÁX 1,5MM NO RECTIFIED RECTIFICADOS: + 0,3 % MÁX 0,8MM RECTIFIED	CUMPLE LA NORMA COMPLIES WITH THE STANDARDS
	MEDIDA DE LA ORTOGONALIDAD SQUARENESS	DESVIACIÓN RESPECTO MEDIDA DE FABRICACIÓN: DEVIATION FROM MANUFACTURING MEASURE. NO RECTIFICADOS: +0,5% MÁX 2MM NO RECTIFIED RECTIFICADOS: + 0,3 % MÁX 1,5MM RECTIFIED	CUMPLE LA NORMA COMPLIES WITH THE STANDARDS
	MEDIDA DE LA PLANITUD DE LA SUPERFICIE LATERAL - CENTRAL - ALABEO -	DESVIACIÓN RESPECTO MEDIDA DE FABRICACIÓN: DEVIATION FROM MANUFACTURING MEASURE. NO RECTIFICADOS: +0,5% MÁX 2MM NO RECTIFIED RECTIFICADOS: + 0,4 % MÁX 1,8MM RECTIFIED	CUMPLE LA NORMA COMPLIES WITH THE STANDARDS
	UNE-EN ISO 10545-3	ABSORCIÓN DE AGUA WATER ABSORPTION	VALOR MEDIO > 10 % CUMPLE LA NORMA COMPLIES WITH THE STANDARDS
	UNE-EN ISO 10545-4	MÓDULO DE ROTURA MODULUS OF RUPTURE FUERZA DE ROTURA BREAKING STRENGTH	MÍNIMO VALOR INDIVIDUAL ≥ 12 N/mm² > 600 N CUMPLE LA NORMA COMPLIES WITH THE STANDARDS
	UNE-EN ISO 10545-7	RESISTENCIA A LA ABRASIÓN RESISTANCE TO ABRASION	SOLO PARA PAVIMENTO ONLY GLAZED TILES INTENDED FOR USE ON FLOORS
	UNE-EN ISO 10545-8	DETERMINACIÓN DE LA DILATACIÓN TÉRMICA LINEAL THERMAL EXPANSION COEFFICIENT	MÉTODO DE ENSAYO DISPONIBLE TEST METHOD AVAILABLE < 7 x 10⁻⁶ K⁻¹
	UNE-EN ISO 10545-9	RESISTENCIA AL CHOQUE TÉRMICO RESISTANCE TO THERMAL SHOCK	MÉTODO DE ENSAYO DISPONIBLE TEST METHOD AVAILABLE PND
	UNE-EN ISO 10545-11	RESISTENCIA AL CUARTEO BALDOSAS ESMALTADAS CRAZING RESISTANCE	EXIGIDO REQUIRED CUMPLE LA NORMA COMPLIES WITH THE STANDARDS
	UNE-EN ISO 10545-12	RESISTENCIA A LA HELADA FROST RESISTANCE	MÉTODO DE ENSAYO DISPONIBLE NO EXIGIDO TEST METHOD AVAILABLE NOT DEMANDED NO RESISTE DOES NOT RESISTS
	UNE-EN ISO 10545-13	RESISTENCIA A LOS ÁCIDOS Y BASES RESISTANCE AGAINST ACIDS AND BASES RESISTENCIA A LOS PRODUCTOS DE LIMPIEZA Y REACTIVOS DE PISCINA HOUSEHOLD DETERGENTS AND ADDITIVES FOR SWIMMING-POLS	MÉTODO DE ENSAYO DISPONIBLE TEST METHOD AVAILABLE CLASE B MIN. CLASS B MIN. CUMPLE LA NORMA COMPLIES WITH THE STANDARDS
	UNE-EN ISO 10545-14	RESISTENCIA A LAS MANCHAS RESISTENCE TO STAINING	MÍNIMO CLASE 3 CLASS 3 MINIMUM CUMPLE LA NORMA COMPLIES WITH THE STANDARDS

Características técnicas

Technical features

GRES - Grupo Bibl®

NORMA - STANDARD	ENSAYO - TEST	UNE EN 14411 : 2013 ISO 13006 : 2012	VALORES - VALUES
	MEDIDA DE LONGITUD Y ANCHURA LENGTH AND WIDTH	DESVIACIÓN RESPECTO MEDIDA DE FABRICACIÓN: DEVIATION FROM MANUFACTURING MEASURE. NO RECTIFICADOS: +0,6% MÁX 2MM NO RECTIFIED RECTIFICADOS: + 0,3 % MÁX 1MM RECTIFIED	DESVIACIÓN MÁXIMA MAXIMUM DEVIATION = 0,2%
	MEDIDA DEL GROSOR THICKNESS	DESVIACIÓN RESPECTO MEDIDA DE FABRICACIÓN: DEVIATION FROM MANUFACTURING MEASURE. ±5% MÁX 0,5MM	CUMPLE LA NORMA COMPLIES WITH THE STANDARDS
	MEDIDA DE LA RECTITUD DE LOS LADOS MEASUREMENT OF SIDE STRAIGHTNESS	DESVIACIÓN RESPECTO MEDIDA DE FABRICACIÓN: DEVIATION FROM MANUFACTURING MEASURE. NO RECTIFICADOS: +0,5% MÁX 2MM NO RECTIFIED RECTIFICADOS: + 0,3 % MÁX 0,8MM RECTIFIED	CUMPLE LA NORMA COMPLIES WITH THE STANDARDS
	MEDIDA DE LA ORTOGONALIDAD SQUARENESS	DESVIACIÓN RESPECTO MEDIDA DE FABRICACIÓN: DEVIATION FROM MANUFACTURING MEASURE. NO RECTIFICADOS: +0,5% MÁX 2MM NO RECTIFIED RECTIFICADOS: + 0,3 % MÁX 1,5MM RECTIFIED	CUMPLE LA NORMA COMPLIES WITH THE STANDARDS
	MEDIDA DE LA PLANITUD DE LA SUPERFICIE LATERAL - CENTRAL - ALABEO -	DESVIACIÓN RESPECTO MEDIDA DE FABRICACIÓN: DEVIATION FROM MANUFACTURING MEASURE. NO RECTIFICADOS: +0,5% MÁX 2MM NO RECTIFIED RECTIFICADOS: + 0,4 % MÁX 1,8MM RECTIFIED	CUMPLE LA NORMA COMPLIES WITH THE STANDARDS
	UNE-EN ISO 10545-3	ABSORCIÓN DE AGUA WATER ABSORPTION	VALOR MEDIO 0,5 < E ≤ 3 % CUMPLE LA NORMA COMPLIES WITH THE STANDARDS
	UNE-EN ISO 10545-4	MÓDULO DE ROTURA MODULUS OF RUPTURE FUERZA DE ROTURA BREAKING STRENGTH	≥ 30 N/mm² > 1.100 N >32 N/mm² >1.800 N
	UNE-EN ISO 10545-7	RESISTENCIA A LA ABRASIÓN RESISTANCE TO ABRASION	SEGÚN LOS VALORES DEL FABRICANTE AS PER MANUFACTURER SEGÚN MODELOS ACCORDING TO MODELS
	UNE-EN ISO 10545-8	DETERMINACIÓN DE LA DILATACIÓN TÉRMICA LINEAL THERMAL EXPANSION COEFFICIENT	MÉTODO DE ENSAYO DISPONIBLE TEST METHOD AVAILABLE < 7 x 10⁻⁶ K⁻¹
	UNE-EN ISO 10545-9	RESISTENCIA AL CHOQUE TÉRMICO RESISTANCE TO THERMAL SHOCK	MÉTODO DE ENSAYO DISPONIBLE TEST METHOD AVAILABLE RESISTE RESISTS
	UNE-EN ISO 10545-11	RESISTENCIA AL CUARTEO BALDOSAS ESMALTADAS CRAZING RESISTANCE	EXIGIDO REQUIRED CUMPLE LA NORMA COMPLIES WITH THE STANDARDS
	UNE-EN ISO 10545-12	RESISTENCIA A LA HELADA FROST RESISTANCE	SOLO EXTERIORES EXTERIORS ONLY
	UNE-EN ISO 10545-13	RESISTENCIA A LOS ÁCIDOS Y BASES RESISTANCE AGAINST ACIDS AND BASES RESISTENCIA A LOS PRODUCTOS DE LIMPIEZA Y REACTIVOS DE PISCINA HOUSEHOLD DETERGENTS AND ADDITIVES FOR SWIMMING-POLS	SEGÚN LOS VALORES DEL FABRICANTE AS PER MANUFACTURER CLASE B MIN. CLASS B MIN. CUMPLE LA NORMA COMPLIES WITH THE STANDARDS
	UNE-EN ISO 10545-14	RESISTENCIA A LAS MANCHAS RESISTENCE TO STAINING	MÍNIMO CLASE 3 CLASS 3 MINIMUM CUMPLE LA NORMA COMPLIES WITH THE STANDARDS

Características técnicas

Technical features

PORCELLANATO - Grupo Bla*

NORMA - STANDARD	ENSAYO - TEST	UNE EN 14411 : 2016 ISO 13006 : 2018	VALORES - VALUES	
	MEDIDA DE LONGITUD Y ANCHURA LENGTH AND WIDTH	DESVIACIÓN RESPECTO MEDIDA DE FABRICACIÓN: DEVIATION FROM MANUFACTURING MEASURE.	NO RECTIFICADOS: +0,6% MÁX 2MM NO RECTIFIED RECTIFICADOS: + 0,3 % MÁX 1MM RECTIFIED	DESVIACIÓN MÁXIMA MAXIMUM DEVIATION ±0,2%
	MEDIDA DEL GROSOR THICKNESS	DESVIACIÓN RESPECTO MEDIDA DE FABRICACIÓN: DEVIATION FROM MANUFACTURING MEASURE.	±5% MÁX 0,5MM	CUMPLE LA NORMA COMPLIES WITH THE STANDARDS
	MEDIDA DE LA RECTITUD DE LOS LADOS MEASUREMENT OF SIDE STRAIGHTNESS	DESVIACIÓN RESPECTO MEDIDA DE FABRICACIÓN: DEVIATION FROM MANUFACTURING MEASURE.	NO RECTIFICADOS: +5% MÁX 0,5MM NO RECTIFIED RECTIFICADOS: + 0,3 % MÁX 0,8MM RECTIFIED	CUMPLE LA NORMA COMPLIES WITH THE STANDARDS
	MEDIDA DE LA ORTOGONALIDAD SQUARENESS	DESVIACIÓN RESPECTO MEDIDA DE FABRICACIÓN: DEVIATION FROM MANUFACTURING MEASURE.	NO RECTIFICADOS: +5% MÁX 0,5MM NO RECTIFIED RECTIFICADOS: + 0,3 % MÁX 1,5MM RECTIFIED	CUMPLE LA NORMA COMPLIES WITH THE STANDARDS
	MEDIDA DE LA PLANITUD DE LA SUPERFICIE LATERAL - CENTRAL - ALABEO -	DESVIACIÓN RESPECTO MEDIDA DE FABRICACIÓN: DEVIATION FROM MANUFACTURING MEASURE.	NO RECTIFICADOS: +5% MÁX 0,5MM NO RECTIFIED RECTIFICADOS: + 0,4 % MÁX 1,8MM RECTIFIED	CUMPLE LA NORMA COMPLIES WITH THE STANDARDS
	UNE-EN ISO 10545-3	ABSORCIÓN DE AGUA WATER ABSORPTION	VALOR MEDIO ≤ 0,5 %	E ≤ 0,1 %
	UNE-EN ISO 10545-4	MODULO DE ROTURA MODULUS OF RUPTURE	≥ 35 N/mm ²	CUMPLE LA NORMA COMPLIES WITH THE STANDARDS
		FUERZA DE ROTURA BREAKING STRENGTH	> 1.300 N	CUMPLE LA NORMA COMPLIES WITH THE STANDARDS
	UNE-EN ISO 10545-7	RESISTENCIA A LA ABRASIÓN RESISTANCE TO ABRASION	SEGÚN LOS VALORES DEL FABRICANTE AS PER MANUFACTURER	SEGÚN MODELOS
	UNE-EN ISO 10545-8	DETERMINACIÓN DE LA DILATACIÓN TÉRMICA LINEAL THERMAL EXPANSION COEFFICIENT	MÉTODO DE ENSAYO DISPONIBLE TEST METHOD AVAILABLE	< 7 x 10 ⁻⁶ K ⁻¹
	UNE-EN ISO 10545-9	RESISTENCIA AL CHOQUE TÉRMICO RESISTANCE TO THERMAL SHOCK	MÉTODO DE ENSAYO DISPONIBLE TEST METHOD AVAILABLE	RESISTE RESISTS
	UNE-EN ISO 10545-11	RESISTENCIA AL CUARTEO BALDOSAS ESMALTADAS CRAZING RESISTANCE	EXIGIDO REQUIRED	CUMPLE LA NORMA COMPLIES WITH THE STANDARDS
	UNE-EN ISO 10545-12	RESISTENCIA A LA HELADA FROST RESISTANCE	EXIGIDO REQUIRED	CUMPLE LA NORMA COMPLIES WITH THE STANDARDS
	UNE-EN ISO 10545-13	RESISTENCIA A LOS ÁCIDOS Y BASES RESISTANCE AGAINST ACIDS AND BASES	SEGÚN LOS VALORES DEL FABRICANTE AS PER MANUFACTURER	CLASE B Min. CLASS B MIN.
		RESISTENCIA A LOS PRODUCTOS DE LIMPIEZA Y REACTIVOS DE PISCINA HOUSEHOLD DETERGENTS AND ADDITIVES FOR SWIMMING-POLS	CLASE B Min. CLASS B MIN.	CUMPLE LA NORMA COMPLIES WITH THE STANDARDS
	UNE-EN ISO 10545-14	RESISTENCIA A LAS MANCHAS RESISTENCE TO STAINING	MÍNIMO CLASE 3 CLASS 3 MINIMUM	CUMPLE LA NORMA COMPLIES WITH THE STANDARDS

USO = Suelos y Paredes Interiores y Exteriores

* Bla Absorción de agua < 0,5%

Instrucciones de mantenimiento

Maintenance instructions

MATERIALES ANTIDESLIZANTES NON-SLIP MATERIALS

1 CONSIDERACIONES PREVIAS

Los materiales antideslizantes, debido a las características superficiales inherentes a los mismos (mayor superficie específica), resultan menos higiénicos (mayor facilidad para acumular suciedad y dificultad para eliminarla) que los modelos que no presentan esta propiedad.

La prescripción de este tipo de texturas se debe dirigir únicamente hacia aquellos ambientes que realmente lo requieran, ya sea por especificaciones legales ó normativas, o bien por el establecimiento de las condiciones de seguridad necesarias para minimizar el riesgo de caídas por resbalones en áreas concretas (piscinas, rampas, exteriores zonas húmedas, ...)

2 DURANTE LA INSTALACIÓN

Con el objetivo de minimizar la deposición de restos de material de agarre y rejuntado sobre el pavimento cerámico se deben tomar una serie de precauciones que facilitarán la limpieza posterior y evitarán el empleo de métodos más agresivos de limpieza:

Adoptar las medidas constructivas y organizativas que sean necesarias para garantizar que las vías de acceso y circulación permanezcan todo lo secas que sea posible, evitando potenciales encharcamientos (pendientes, orificios de salida adecuados, desagües, ...). Evitar el endurecimiento del material de agarre y rejuntado sobre la superficie antideslizante, eliminando cualquier resto de adhesivo cuando aún todavía no ha fraguado, utilizando para ello suficiente cantidad de agua. La operación de rejuntado se debe limitar a áreas pequeñas limpiando inmediatamente el material de la superficie cerámica. Se debe utilizar abundante agua limpia, asegurando que los restos de limpieza son eliminados de la superficie cerámica, evitando así que el material desprendido vuelva a quedar depositado sobre las baldosas. La rugosidad de la textura, así como la mayor superficie específica, son características que provocan que, una vez transcurrido el tiempo de maduración del material cementoso, resulte más compleja la operación de eliminación del mismo de la superficie. Proteger el pavimento hasta la finalización de las reformas, para evitar daños y manchas provocados por las acciones posteriores a la colocación del pavimento y previas a la entrega de la obra.

3 PROHIBICIONES / ACCIONES DESACONSEJADAS

No se emplearán productos ni métodos de limpieza agresivos, sobre todo limpieza con máquina rotativa con discos de PAD duro, ya que generan un pulido de la superficie y reducen gradualmente la resistencia al deslizamiento. No se utilizarán espátulas metálicas ni estropajos abrasivos en su limpieza ni productos químicos concentrados.

4 MANTENIMIENTO Y LIMPIEZAS PERIÓDICAS

Se recomienda la instalación de sistemas de retención de suciedad en los accesos, tipo alfombras ó felpudos, como medida preventiva para reducir la periodicidad de las operaciones de limpieza.

Existen varios sistemas que son adecuados para la limpieza de este tipo de superficies:

- Equipos o sistemas de agua a presión.

- Sistemas de aplicación de vapor

- Cepillo de púas de plástico y aclarado con abundante agua

- Se permite la máquina rotativa siempre que el útil de limpieza sea un cepillo de plástico.

Como producto de limpieza se puede utilizar cualquier desinfectante comercial, tipo lejía. Se deben evitar productos jabonosos o aquellos que contienen ceras en su composición, ya que pueden aumentar el riesgo de accidentes.

5 CONCLUSIONES

Las características de las baldosas con textura antideslizante se ajustan al uso especificado en la ficha técnica de producto siempre que se hayan seguido las pautas de manipulación, colocación, mantenimiento (limpieza) y uso adecuadas.

Si el propietario incumple lo dispuesto en el presente manual, PORCELANOSA no se hará responsable de los hechos que se puedan derivar de dicho incumplimiento.

1 INITIAL CONSIDERATIONS

Non-slip materials, due to their inherent surface characteristics (more specific surface,) are less hygienic (it is easier for dirt to accumulate and it is harder to remove it) than models that do not have this property.

The recommendation for of this type of texture shall be directed only towards those settings that really require it, either due to legal or regulation specifications, or the establishment of safety conditions necessary to minimize the risk of falls from slipping in specific areas (swimming pools, outdoor ramps, wet areas,...)

2 DURING INSTALLATION

In order to minimize deposition of bonding and grouting material debris on the ceramic flooring, we shall take a series of precautions that will facilitate subsequent cleaning and will prevent the use of more aggressive cleaning methods:

Adopt the necessary construction and organizational measures to ensure that access and circulation routes remain as dry as possible, avoiding potential water logging (slopes, appropriate outlet openings, drains,...)

Avoid the hardening of the bonding and grouting material on the non-slip surface, eliminating any adhesive remaining while it has not yet set, using plenty of water to this end. The grouting operation shall be limited to small areas, cleaning the material immediately from the ceramic surface. Plenty of clean water shall be used, ensuring that the cleaning debris is eliminated from the ceramic surface, thus avoiding the detached material from depositing again on the tiles. The roughness of the texture, as well as a greater specific surface, are characteristics that cause that, once the cement material's setting time has passed, its surface removal operation is more complex.

Protect the flooring until the completion of the work, in order to avoid damage and stains caused by actions subsequent to the flooring installation and prior to the delivery of the work.

3 PROHIBITIONS / ADVISED-AGAINST ACTIONS

No aggressive cleaning products or methods shall be used, specially cleaning with rotary machine with hard PAD discs, as they generate a polished surface and gradually reduce the slip resistance.

Metal spatulas, abrasive scourers, or concentrated chemicals shall not be used in cleaning.

4 MAINTENANCE AND REGULAR CLEANING

We recommend installing dirt retention systems in the entries, such as rugs or doormats, as a preventive measure in order to reduce the frequency of cleaning operations.

There are several systems that are suitable for cleaning this type of surface:

Water pressure equipment or systems.

Steam application systems

Plastic bristle brush and rinsing with plenty of water

Rotary machine is allowed as long as the cleaning tool is a plastic brush.

Any commercial disinfectant such as bleach can be used as a cleaning product. Soapy products or those containing waxes in their composition shall be avoided, as they can increase the risk of accidents.

5 CONCLUSIONS

The characteristics of tiles with non-slip texture conform to the use specified in the product's datasheet provided that the appropriate handling, installation, maintenance (cleaning) and use guidelines have been followed.

If the owner fails to comply with the provisions of this manual, PORCELANOSA shall not be liable for the incidents that may arise from this non-compliance.

CTE. Código de la edificación

Spanish building code





El CTE, Código Técnico de la Edificación, dentro de su Documento Básico de seguridad de Utilización 1 "DB SU 1 - seguridad frente al riesgo de caídas", define los requisitos que debe cumplir un suelo para poder ser utilizado como pavimento de los edificios o zonas de uso sanitario, docente, comercial, administrativo, aparcamiento y pública concurrencia (excluidas las zonas de uso restringido). Para ello, el pavimento deberá cumplir con un valor mínimo al deslizamiento "Rd".

El valor de resistencia al deslizamiento "Rd", se determina mediante el ensayo del péndulo descrito en el Anexo A de la norma UNE 41901: 2017 EX - UNE 41902: 2017 EX.

"Safety of Use" Basic Document 1 ("DB SU 1 – Preventing Falls") of the Spanish Building Code (the CTE in Spanish) defines the requirements that a floor covering must meet in buildings or areas used for health-related, educational, commercial, administrative or public purposes or for parking (excluding areas of restricted use). To comply, the flooring must achieve a minimum slip resistance (Rd) value.

The slip resistance (Rd) value is determined using the pendulum test described in Appendix A of standard UNE 41901: 2017 EX - UNE 41902: 2017 EX.

La siguiente tabla establece la clasificación de los suelos según su resbaladidad:
The following table shows the rating system for flooring, depending on its slip resistance:

RESISTENCIA AL DESLIZAMIENTO RD SLIP RESISTANCE RD	CLASE CLASS				
Rd < 15	0				
15 < Rd < 35	1				
35 < Rd < 45	2				
Rd > 45	3				

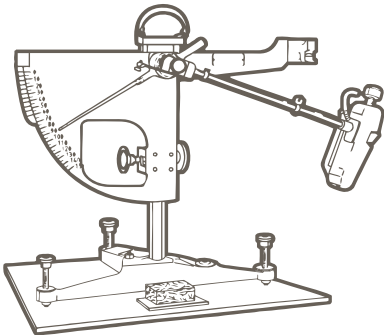

CLASE EXIGIBLE A LOS SUELOS EN FUNCIÓN DE SU LOCALIZACIÓN *RATING REQUIRED FOR FLOORING DEPENDING ON ITS LOCATION*

LOCALIZACIÓN Y CARACTERÍSTICAS DE SUELO <i>LOCATION AND CHARACTERISTICS OF THE FLOOR</i>	CLASE <i>CLASS</i>
<p>ZONAS INTERIORES SECAS <i>DRY INDOOR AREAS:</i></p> <p>Superficies con pendiente menor que el 6% <i>Surfaces with a slope of less than 6%</i></p> <p>Superficies con pendiente igual o mayor que el 6% y escaleras <i>Surfaces with a slope equal to or higher than 6% and stairs</i></p>	<p>1</p> <p>2</p>
<p>ZONAS INTERIORES HÚMEDAS, TALES COMO LAS ENTRADAS A LOS EDIFICIOS DESDE EL ESPACIO EXTERIOR (1), TERRAZAS CUBIERTAS, VESTUARIOS, BAÑOS, ASEOS, COCINAS, ETC. : <i>INDOOR AREAS SUBJECT TO MOISTURE, SUCH AS ENTRANCES TO BUILDINGS FROM OUTDOOR AREAS (1), COVERED TERRACES AND BALCONIES, CHANGING ROOMS, BATHROOMS, CLOAKROOMS, KITCHENS ETC:</i></p> <p>Superficies con pendiente menor que el 6% <i>Surfaces with a slope of less than 6%</i></p> <p>Superficies con pendiente igual o mayor que el 6% y escaleras <i>Surfaces with a slope equal to or higher than 6% and stairs</i></p>	<p>2</p> <p>3</p>
<p>ZONAS EXTERIORES. PISCINAS. DUCHAS (2) <i>OUTDOOR AREAS. SWIMMING POOLS. SHOWERS (2)</i></p>	<p>3</p>

(1) Excepto cuando se trate de accesos directos a zonas de uso restringido (1) *Except for accesses that lead directly to areas of restricted us.*
(2) En zonas previstas para usuarios descalzos y en el fondo de los vasos, en las zonas en las que la profundidad no exceda de 1.50 m. (2) *In places where users are expected to go barefoot and in the bottom of swimming pools in areas with a depth of less than 1.50 m.*
Dicha clase se mantendrá durante la vida útil del pavimento. *This rating is maintained throughout the useful life of the flooring.*



RESISTENCIA AL DESLIZAMIENTO, COEFICIENTE DE FRICCIÓN DINÁMICO (DCOF) //SLIP RESISTANCE, DYNAMIC COEFFICIENT OF FRICTION

LA VALORACIÓN DE LA PRESTACIÓN ANTIDESLIZANTE EN EL MERCADO AMERICANO SE LLEVA A CABO A TRAVÉS DE UN ROBOT MÓVIL (BOT 3000). ESTE EQUIPO CIRCULA SOBRE LA SUPERFICIE A TESTAR (PREVIAMENTE MOJADA) Y DETERMINA LA RESISTENCIA DE LA MISMA AL MOVIMIENTO DEL EQUIPO.
LA NORMATIVA EN ESTADOS UNIDOS (NORMA ANSI) REQUIERE UN VALOR DCOF ≥ 0.42 PARA SUPERFICIES SUSCEPTIBLES DE ESTAR MOJADAS.

IN THE AMERICAN MARKET, THE ASSESSMENT OF THE ANTI-SLIP PERFORMANCE IS CARRIED OUT THROUGH A MOBILE ROBOT (BOT 3000). THIS UNIT TRAVELS ON THE SURFACE BEING TESTED (WETTED PREVIOUSLY) AND DETERMINES ITS RESISTANCE IN RESPONSE TO THE UNIT'S MOVEMENT. THE EEUU STANDARDS (ANSI STANDARD) REQUIERE A DCOF VALUE ≥ 0.42 FOR SURFACES WHICH ARE SUSCEPTIBLE OF GETTING WET.

IMPORTANTE *IMPORTANT*

EL ACABADO ANTIDESLIZANTE (ANTISLIP) Ó CLASE 3 SE CONSIGUE UTILIZANDO 2 TECNOLOGÍAS
THE NON-SLIP (ANTISLIP) OR CLASS 3 FINISH IS ACHIEVED USING 2 POSSIBLE TECHNOLOGIES

	<p>NANO-KER HIGH PERFORMANCE CREAM TECHNOLOGY</p> <p>NANO-KER: Acabado mas suave, de fácil limpieza. Uso recomendado: viviendas unifamiliares excepto piscinas. NANO-KER: A smoother, easier-to-clean finish. Recommended use: single-family homes, except swimming pools.</p>
	<p>CT</p> <p>GRANILLA TÉCNICA: Acabado mas rugoso. Uso recomendado: piscinas, pavimentación urbana y de uso público en exteriores. HIGH-PERFORMANCE POWDERED GLAZE: A rougher finish. Recommended use: swimming pools, urban paving, and outdoor public paved areas.</p>

Resistencia al deslizamiento

Slip resistance according to standard DIN 51130

Muchos fabricantes europeos de suelos, usan ensayos del tipo de la rampa para clasificar sus productos en función del grado de deslizamiento. Estos ensayos se llevan a cabo generalmente, usando la norma alemana DIN 51130. El método implica el uso de sujetos que caminan adelante y atrás a través de un suelo impregnado y utilizado como banco de ensayos en forma de rampa. El grado de inclinación de la rampa se va incrementando gradualmente hasta que el sujeto que está ensayando, resbala. El ángulo medio de inclinación al que el sujeto resbala, es utilizado para calcular el CoF (Coeficiente de fricción).

La norma DIN 51130 utiliza unas botas de seguridad según norma EN 345 y aceite de motor como sustancia que impregne la superficie a ensayar.

Many European flooring manufacturers use tests like the ramp test to rate their products according to their slip resistance. These tests are generally conducted using the German standard, DIN 51130. With this method, a person walks backwards and forwards on an impregnated ramp-type floor used as a test bench. The angle of the ramp is gradually increased until the person slips. The average angle at which the person slips is used to calculate the CoF (coefficient of friction). DIN 51130 uses approved safety boots according to standard EN 345 and engine oil to impregnate the test surface.

MÉTODO DE LA RAMPA (DIN 51130) *RAMP METHOD*

VALOR TOTAL MEDIO DEL ÁNGULO DE CAIDA <i>TOTAL MEAN VALUE OF SLIP ANGLE</i>	GRUPO DE CLASIFICACIÓN <i>RATING</i>					
6° <= Ángulo <= 10°	R9					
10° < Ángulo <= 19°	R10					
19° < Ángulo <= 27°	R11					
27° < Ángulo <= 35°	R12					
35° <= Ángulo	R13					

TABLA DE VALORACIÓN DE RIESGO DE DESLIZAMIENTO *SLIP RISK ASSESSMENT TABLE*

LOCALES Y ÁREAS DE TRABAJO <i>PREMISES AND WORK AREAS</i>	VALOR ORIENTATIVO <i>APPROXIMATE VALUE</i>
<p>LOCALES Y ÁREAS DE TRABAJO GENERALES <i>GENERAL TYPES OF PREMISES AND WORK AREAS</i></p> <p>Entradas <i>Entrances</i> (*)</p> <p>Escaleras <i>Stairs</i> (**)</p> <p>Espacios comunes (lavabos, lavaderos, etc) <i>Communal areas (toilets, laundries etc)</i></p> <p>Salas de reunión <i>Meeting rooms</i></p> <p>Sanitaria <i>Areas for health-related use</i></p>	<p>R9</p> <p>R9</p> <p>R10</p> <p>R9</p> <p>R9</p>
<p>COCINAS, COMEDORES <i>KITCHENS, DINING ROOMS</i></p> <p>Cocinas gastronómicas (restaurantes y hoteles) <i>Hospitality-industry kitchens (restaurants and hotels)</i></p> <p>Hasta 100 cubiertos por día <i>Up to 100 diners a day</i></p> <p>Más de 100 cubiertos por día <i>Over 100 diners a day</i></p> <p>Cocinas cooperativas en residencias, colegios, sanatorios <i>Cooperative-type kitchens in residences, schools or nursing homes</i></p> <p>Cocinas cooperativas en hospitales y clínicas <i>Cooperative-type kitchens in hospitals and clinics</i></p> <p>Grandes cocinas cooperativas en ferias, cantinas y móviles <i>Large cooperative-type kitchens at trade fairs and in canteens and mobile kitchens</i></p> <p>Cocinas para comida rápida <i>Fast-food kitchens</i></p> <p>Cocinas para calentado de comidas preparadas <i>Kitchens for heating up precooked food</i></p> <p>Salas de café y te <i>Tearooms and coffee shops</i></p> <p>Comedores, salas de clientes, cantinas incluidos pasillos de servicio <i>Dining rooms, client rooms, and canteens including corridors leading to them</i></p>	<p>R11</p> <p>R12</p> <p>R11</p> <p>R12</p> <p>R12</p> <p>R12</p> <p>R10</p> <p>R10</p> <p>R9</p>
<p>LOCALES DE LOS SERVICIOS SANITARIOS <i>FACILITIES USED FOR HEALTH SERVICES</i></p> <p>Baños termales, hidroterapia y fangos <i>Thermal spas, and hydrotherapy and mud-treatment facilities</i></p> <p>Zonas de baño <i>Bathing areas</i></p> <p>Zonas sanitarias, estaciones de baño <i>Health facilities, spas</i></p> <p>Zonas de diagnóstico médico y terapéutico, salas de masaje <i>Areas for medical diagnostic and therapeutic purposes, and massage rooms</i></p> <p>Plantas con habitaciones de enfermos y pasillos <i>Floors containing rooms for patients and corridors</i></p> <p>Consultorios médicos, ambulatorios <i>Medical surgeries and outpatient clinics</i></p> <p>Farmacias <i>Chemist's</i></p> <p>Laboratorios <i>Laboratories</i></p>	<p>R11</p> <p>R10</p> <p>R10</p> <p>R9</p> <p>R9</p> <p>R9</p> <p>R9</p> <p>R9</p>
<p>GARAJES <i>GARAGES</i></p> <p>Garajes, (en edificio o subterráneos) sin influencia climática <i>Garages (indoor or underground), unaffected by the climate</i></p> <p>Parking al aire libre <i>Open-air car parks</i></p>	<p>R10</p> <p>R11</p>
<p>COLEGIOS Y GUARDERÍAS <i>SCHOOLS AND NURSERY SCHOOLS</i></p> <p>Entradas, pasillos, zonas de descanso <i>Entrances, corridors, rest areas</i></p> <p>Aulas, salas para grupos <i>Classrooms, rooms for groups</i></p> <p>Escaleras <i>Stairs</i></p> <p>Lavabos <i>Toilets</i></p> <p>Zonas de transito exteriores <i>Outdoor transit areas</i></p>	<p>R9</p> <p>R9</p> <p>R9</p> <p>R10</p> <p>R11</p>

(*) Las entradas se refieren a aquellas zonas a las que se puede acceder directamente desde el exterior y en donde la humedad puede llegar o ser introducida desde el exterior.

(**) Las escaleras se refieren únicamente a aquellas a las que puede llegar o ser introducida la humedad desde el exterior, como las situadas directamente a continuación de las entradas con acceso desde el exterior.

(*) Entrances refer to places with direct access from the outside of the building where wetness might be brought inside.

(**) Stairs only refer to ones where wetness might be brought inside from outside the building or ones located directly after entrances with direct access from the outside.

Showrooms

A CORUÑA

A CORUÑA_SUMINISTROS VIA-MAR, S.L. · Médico Rodríguez, 18-20. +34 981 279 431 +34 981 279 431
A CORUÑA_BETANZOS SUMINISTROS VIA-MAR, S.L. · Avda. Fraga Iribarne, s/n. +34 981 772 190 +34 981 774 257
CARBALLO_JESUS PEDROUZO S.L. · Valle Inclán 24, Bajo. +34 981 701 120
CARNOTA_CAPELO GARCIA, MANUEL FELIPE · LG San Mamed, s/n. +34 981 857 081
CEE_B. FANDIÑO LADO, S.L. · Cl. Valdepeñas, s/n. +34 981 748 003 +34 981 748 004
FERROL_NEIRA Y ORTEGAL, S.L. · Carretera Cataboibos, 258. +34 981 326 532 +34 981 324 951
MUROS_ALMACENES CASTILLO DE MUROS, S.L. · Rosalía de Castro, 5. Pol. Ind. Muros +34 981 826 368 +34 981 826 342
ORTIGUEIRA_NEIRA Y ORTEGAL, S.L. · Carretera C-642 s/n, Cuiña. +34 981 400 880 +34 981 400 883
PUEBLA DEL CARAMIÑAL_PEREZ DOMINQUEZ PUEBLA, S.L. · Angustia, 30. +34 981 830 214 +34 981 107 219
SANTA COMBA_ALMACENES SEROMAVI, S.L. · Avda. Santiago, 18. +34 981 880 104 +34 981 818 617
SANTIAGO DE COMPOSTELA_PORCELANOSA · General Pardiñas, 13-Bajo. +34 981 569 230 +34 981 563 830
SANTIAGO DE COMPOSTELA_PORCELANOSA · Rua Clara Campoamor, 13-15 (Montouto). +34 981 509 270 +34 981 819 334
SANTIAGO DE COMPOSTELA_PORCELANOSA · Polígono Comercial Costa Vella. +34 981 897 595 +34 981 530 901

ÁLAVA

VITORIA-GASTEIZ_JORGE FERNÁNDEZ · Polígono de Jundiz. Paduleta, 53. +34 945 244 250 +34 945 229 321
VITORIA-GASTEIZ_JORGE FERNÁNDEZ · Los Herrán, 30. +34 945 254 755 +34 945 259 668

ALBACETE

ALBACETE_PORCELANOSA · Avda. Gregorio Arcos, 32. (Pol. Campollano). +34 967 243 658 +34 967 193 465
VILLARROBLEDO_OLIVARES MAT. CONSTRUCCIÓN · Avda. Reyes Católicos, 168. +34 967 138 105 +34 967 138 023

ALICANTE

ALCOY_SANEAMIENTOS COLON · Avda. de la Alameda, 10. +34 965 331 891 +34 965 524 210
ALTEA_ELDECO · Carretera N-332 Partida Cap Blanch, 38A. +34 966 874 360 +34 966 873 543
BENISSA_HIJOS DE JUAN RIBES · Avda. de la Estación, 2. +34 965 730 419
BENIDORM_PORCELANOSA · Avda. Finestrat, 11, Local 8.
ELCHE_ PORCELANOSA · Avda. Alicante, 105. +34 966 610 676 +34 966 610 700
JÁVEA_AZULEJOS JAVEA · Liverpool, 4. +34 965 791 036
ORIHUELA_PORCELANOSA ORIHUELA COSTA · C. Comercial Cabo Roig. +34 647 653 892
SAN JUAN_PORCELANOSA · Carretera Valencia, km 88. +34 965 856 200 +34 965 655 644

ALMERÍA

VÍCAR_PORCELANOSA · Parque Comercial Viapark, Parcela 1. +34 950 325 575 +34 950 338 651

ASTURIAS

GIJÓN_PORCELANORTE · S.L. Menéndez Pelayo 30. +34 984 396 462
OVIEDO_PORCELANOSA · Pol. Espíritu Santo. Calle Dinamarca, s/n. +34 985 791 526 +34 985 985 963

ÁVILA

ÁVILA_PAVIMARSA · Pol. Ind. Vicolozano - Parcela 2. +34 920 259 820 +34 920 259 821

BADAJOZ

MÉRIDA_PORCELANOSA · Avda. Reina Sofía, 8. +34 924 330 218 +34 924 330 315
ZAFRA_MUNDO OBRAS · Pol. Ind. Los Caños, Calle Bodion, 27. +34 924 551 264 +34 924 551 264

BALEARES

CALA D'OR - MALLORCA_MACODOR · Carretera Calonge - Cala d'Or, km 1,5. +34 971 658 210
LLUCMAJOR - MALLORCA_MAGATZEM SES FORQUES · Calle Doctor Fleming, 10. +34 971 662 114 +34 971 662 816
MANACOR - MALLORCA_MATERIALES DE CONSTRUCCION GALMES SA · Carrer Via Palma, 67. +34 971 553 050
MAHÓN_A PALUISER SL · Avda. Cap de Cavallería, 1. +34 971 3573 00 +34 971 357 400
PALMA DE MALLORCA_PORCELANOSA · Gran Vía Asima, 21. Pol. Son Castelló. +34 971 430 667 +34 971 297 094
SANT ANTONI DE PORTMANY_IBIZA PORCELANOSA · Avda. Llauradors, 7. Pol. Montecristo. +34 971 317 292 +34 971 317 293
SOLLER_CAN SOLER · Del Mar, 193. +34 971 630 219 +34 971 632 311

BARCELONA

BARCELONA_AZULEJOS SAN ANDRÉS · Plaça Mossen Clapes, 2-3. +34 933 455 102 +34 933 461 015
CABRERA DE MAR_ORMAT · Carretera de Vilassar-Argentona km.1. +34 937 591 139 +34 937 502 076
CALAF_PLANELL · Carretera Manresa km 31. +34 938 698 750 +34 938 600 181
CANOVELLES_COMERCIAL MAESTRO CANET · Pol. Can Castells, Nau 7-8. +34 938 466 568 +34 938 409 216
CASSERES_MATERIALS CASSERRE · San Rafael. +34 938 213 770
CORNELLÀ_LOFT QUINA · Carrer La Miranda, 6-8. +34 934 743 793 +34 934 741 305
GIRONELLA_ANTONI PONT · Carrer Farguell, 31. +34 938 228 088 +34 938 250 786
L'HOSPITALET DE LLOBREGAT_PORCELANOSA · Clències, 65. Gran Vía l'Hospitalet. +34 932 642 500 +34 932 007 036
MATARÓ_MARESME GRES · Carrer Sant Isidor, 78. +34 931 615 015
MATARÓ_ROSA JORDANA RABETLLAT · Carrer de Montserrat, 7. +34 937 903 089 +34 937 903 089
PALAU SOLITA I PLEGAMANS_COMERCIAL SOLSAN · Camí Reial, 109. +34 938 648 125 +34 938 649 617
PINEDA DE MAR_AMARGANT · Carrer Santiago Rusiñol, 96. +34 937 671 416 +34 937 627 468
SANT BOI DE LLOBREGAT_GARRO · Carretera Sta. Creu de Calafell, km 10,7. +34 936 545 952 +34 938 400 620
SANT POL DE MAR_AMARGANT · Passeig Parc, 1 +34 937 600 112 +34 937 600 411
SANT PERE DE RIBES_SUMCO · Carretera de Barcelona, C-246 km 42,4. +34 938 933 066 +34 938 936 004
TARADELL_JODUL · Carretera de Vic, km 5,8. +34 938 800 800 +34 938 126 054
TIANA_BADALONA GRES · Carretera B-500, km 3,2. +34 933 960 311 +34 934 650 758
TORELLÓ_ARQUIMATT MATERIALS I DECORACIÓ · Carrer Sant Jordi, 16. +34 679 531 677
VIC_CORRETTJA · Carrer Mas de Bigas, 8-26. +34 938 854 261 +34 938 894 733
VILAFRANCA DEL PENEDÉS_FERRET I CASULLERAS · Carrer Sant Martí, 2. +34 93 890 14 19 - +34 93 817 03 53
VILANOVA DEL CAMÍ_PLANELL · Carretera Vilafranca 108-111. +34 938 060 240 +34 938 060 239

BURGOS

ARANDA DEL DUERO_JUAN GIL MOLINERO · Calle Padilla, 5. +34 947 501 049
BURGOS_BIGMAT FONTECHA · Alcalde Martín Cobos,15. Nave 5 y 6. +34 947 485 153 +34 947 483 941
MIRANDA DE EBRO_JORGE FERNÁNDEZ · Camino Fuente Basilio, s/n. +34 947 323 351 +34 947 314 589

CÁCERES

CÁCERES_PORCELANOSA · Avda. Juan Pablo II, 130. +34 927 236 337 +34 927 236 205

CÁDIZ

ALGECIRAS_PORCELANOSA · Carretera de Málaga, km 109. +34 956 635 282 +34 956 635 285
EL PUERTO DE SANTA MARÍA_PORCELANOSA · Pol. El Palmar. Ctra. Madrid-Cádiz, km 653,2. +34 956 540 084 +34 956 672 464
SAN FERNANDO_PORCELANOSA · Polígono Tres Caminos, s/n. +34 956 592 360 +34 956 884 677

CANTABRIA

SANTANDER_PORCELANOSA · Avda. Parayas, s/n. +34 942 352 510 +34 942 352 638

CASTELLÓN

CASTELLÓN_PORCELANOSA · Parque Comercial Estepark / Av. E.Gimeno s/n. +34 984 506 800 +34 984 525 418
VINAROZ_PORCELANOSA · Carretera N-340, km 1.050,1. +34 964 400 944 +34 964 400 650

CEUTA

CEUTA_BAEZA · Ampliación Muelle de Poniente, 9B. +34 956 511 312 +34 956 511 309

CIUDAD REAL

CIUDAD REAL_PORCELANOSA · Carretera de Carrión, 11. +34 926 251 730 +34 926 255 741
LA SOLANA_LOS PEPOTES · Calle Emilio Nieto, 39. +34 926 63 15 80 +34 926 63 38 56

COÓRDOBA

COÓRDOBA_PORCELANOSA · Carretera N-IV, km 404. Pol. de Torrecilla. +34 957 760 024 +34 957 760 123

CUENCA

CASAS DE HARO_MATERIALES DE CONSTRUCCIÓN MARTÍNEZ ORTEGA · Calle Dos de Mayo, 28. +34 969 380 708 +34 969 380 708
CUENCA_VICOSAZ · Hermanos Becerril, 6 bajo. +34 969 233 200 +34 969 234 475
HONRUBIA_JUAN MANUEL MUÑOZ FERNÁNDEZ · Calle de la Feria, 29. +34 969 292 044
TARANCÓN_VICENTE DE LOS RIOS · Avda. del Progreso, 19. +34 969 321 323 +34 969 321 334
VILLANUEVA DE LA JARA_ALMACENES PAÑOS · Camino de Rubielos, 8. +34 967 498 000 +34 967 486 000

GERONA

ARBUCIES_ARC ARBUCCIES CERAMIQUES · Pol. Ind. Cal Xic-Parc, 4. +34 972 162 364 +34 972 860 954
BLANES_BRECOR SL · Carretera Tordera,79. +34 972 336 062 +34 972 358 482
CORNELLÀ DEL TERRI_OLIVERAS · Carretera de Girona a Banyoles km 12,8. +34 972 594 131 +34 972 594 552
ESCLANVÀ BEGUR_MATERIALES CREIXELL · C/ Palafrugell Regencos. Pol. Industrial Riera Esclanya, 1. +34 972 300 828 +34 972 610 772
FIGUERES_OLIVERAS · Carretera N-II km 759. +34 972 672 259 +34 972 672 255
GIRONA_PORCELANOSA · Carretera Barcelona 120-122-124. +34 972 964 141
LES PRESSES_OLIVERAS · Pol. Ind. Les Presses. Parcel·la 20. +34 972 694 704 +34 972 693 003
LLORET DE MAR_CARMOÑA · Carretera de Lloret_Vidreres 2,1. +34 972 372 710 +34 972 349 763
MONT-RAS_MERCAMAT · Carretera C-31 km. 329,8. +34 972 612 027 +34 972 302 146
PALOL D'OINYAR-QUART_OLIVERAS · Carretera Comarcal C-250 km 4,3. +34 972 468 119 +34 972 468 123
SANT FELIU DE GUIXOLS_GINESTA · Carrer Santa Magdalena, 11. +34 972 320 529 +34 972 321 616
VILA-SACRA_FRIAS MATERIALS · Carrer Castelló, 72. +34 972 670 073 +34 972 673 071

GRANADA

ARMILLA_TECMACER · Avda. San Rafael (Junto Sprinter). +34 958 253 081 +34 958 183 367

GUIPÚZCOA

SAN SEBASTIÁN_JORGE FERNÁNDEZ · Pol. Ind. Belartzta. Fernando Múgica, 15. +34 943 376 966 +34 943 376 841

HUELVA

HUELVA_PORCELANOSA · Polígono La Paz Naves 1-5. +34 959 543 600 +34 959 237 951

HUESCA

AINSA_COMERCIAL CAMPODARVE · Pol. Ind. Sobrarbe, Naves 11 y 12. +34 974 500 267 +34 974 500 865
FRAGA_BERGES CENTRO COMERCIAL · Avda. Aragón, 70. +34 974 471 439 +34 974 471 439
HUESCA_PORCELANOSA · Pol. Sepes. Calle Ronda la Industria 1-3 Nave C. +34 974 242 738 +34 974 242 676

JAÉN

ALCALA LA REAL_PAVIMENTOS AZUGRISA · Pol. Ind. Fte. Granada Vial II. +34 953 582 963
JAÉN_PORCELANOSA · Polígono Olivares. Carretera Bailén-Motril, km 323. +34 953 280 757 +34 953 284 035
LINARES_HERNÁNDEZ GÁMEZ · Carretera Torreblascopedro s/n. +34 953 693 423 +34 953 693 444
ÚBEDA_HERNÁNDEZ GÁMEZ · Avda. de la Libertad, 88. +34 953 795 168 +34 953 795 168

LA RIOJA

LOGROÑO_RIOJACER · Avda. de Burgos, 43-45. +34 941 286 021 +34 941 202 271

LAS PALMAS

LAS PALMAS DE GRAN CANARIA_PORCELANAS Y PAVIMENTOS CANARIOS · Avda. Mesa y López, 61. +34 928 472 949 +34 928 472 944

LEÓN

PONFERRADA_DISEÑARTE BIERZO, S.L. · Avda. Galicia 380 +34 987 455 870
PONFERRADA_KOBE DISEÑO Y SUPERFICIES SOLIDAS S.L. · C/Doctor Marañón,9 bajo. +34 649 993 945 +34 967 455 870
SAN ANDRÉS DEL RABANEDO_PORCELANOSA · Carretera León-Astorga, km 3,5. +34 987 801 570 +34 987 801 475

LÉRIDA

BALAGUER_ J. FARRÉ · Carrer Urgell, 89. +34 973 445 765 +34 973 445 072
EL PONT DE SUERT_PRETENSADOS RIBERA · Carretera N-230 km 124,5. +34 973 690 063 +34 973 690 400
LA SEU D'URGELL_ PIRINEU CERAMICS · Carretera de Lleida, 28. +34 973 351 850 +34 973 353 410
LLEIDA_MATERIALS GERMAN'S MAURI · Carrer Prncep de Viana, 36. +34 973 232 139 +34 973 247 943
LLEIDA_PROMOCIÓH DE PREFABRICADOS SL PMP · Ivars d'Urgell, 20. Plnd Neoparc. +34 973 603 954 +34 973 603 950
LLEIDA_PUJOL ELEMENTS · Carrer Tarragona, 40. +34 973 202 350 +34 973 203 113
MOLLERUSA_VISAMAT · Avda. del Canal, 84 Baixos. +34 973 801 035
SOLSONA_MATERIALS JORDI VILAR · Carretera Manresa, s/n km.50. +34 973 482 077 +34 973 482 373
TARREGA_NOUMAG · Júpiter, 7 (Pol. Ind. La Canaleta). +34 607 497 330
VIELHA_PRETENSADOS RIBERA · Carretera França, 40. (Mig Aran). +34 973 641 460 +34 973 642 271

LUGO

CHANTADA_SONIA GOMEZ GOMEZ · Juan XXIII, Bajo 22. +34 982 441 249 +34 982 440 331
FOZ_ALMACENES BAHIA, S.L. · Maestro Lugilde, 6. +34 982 140 957 +34 982 132 065
LUGO_ARIAS NADELA, S.L. · Tolda de Castilla, s/n. +34 982 245 725 +34 971 662 816
LUGO_ARIAS NADELA, S.L. · Crta. N-VI, Km. 498 (Pol. Do Ceao). +34 982 221 254
XOVE_ESTABLECIMIENTOS REY, S.L. · Avda. Diputación, 88. +34 982 592 006 +34 982 592 071

MADRID

ALCORCÓN_PORCELANOSA · Carretera N-V, km 15,5. Parque Oeste de Alcorcón. +34 916 890 172 +34 916 890 170
LEGANÉS_PORCELANOSA · Avda. Recomba, 13. Polígono la Laguna Salida 53 - M50. +34 914 819 200 +34 916 930 292
MADRID_PORCELANOSA · Ortega y Gasset, 62. Esquina Conde Peñalver. +34 914 448 460 +34 914 025 111
MADRID_PORCELANOSA · Alcalá, 514. +34 917 545 161 +34 917 545 555
SAN SEBASTIÁN DE LOS REYES_PORCELANOSA · Plaza del Comercio, 17. +34 916 623 232

MÁLAGA

MÁLAGA_PORCELANOSA · Victoria de los Ángeles, 1. +34 952 241 375 +34 952 240 092
MARBELLA_PORCELANOSA · Ricardo Soriano, 65. +34 952 826 868 +34 952 822 860
NERIJA_PAVISER NERIJA, S.L. · Pol. Pto. Limpio Maz, 3, Parcela 12. +34 952 524 223 +34 952 524 223
VÉLEZ-MÁLAGA_MATERIALES MUÑOZ PÉREZ SL · Ferrocarril, 2. +34 952 507 879 +34 952 504 780

MELILLA

MELILLA_FERRETERIA MODERNA E HIJOS, S.L. · Paseo Marítimo Mir Berlanga, 19. +34 952 671 144 +34 952 691 285

MURCIA

LORCA_AZULEJOS FABIAN GONZALEZ GARCIA SL · CRTA. Granada S/N . +34 +34 968 478 130
MURCIA_PORCELANOSA · Avda. Juan de Borbón, s/n. Parque Comercial Thader. +34 968 879 527 +34 968 831 725

NAVARRA

CINTRUÉNIGO_CERÁMICAS CECILIO CHIVITE · Pol. Ind. s/n. Variante N-113. +34 948 811 973 +34 948 815 249
NAVARRA_MULTIVA BAJA_MONTEJO CERÁMICAS · Pol. Carretera Tajonar, Calle-A, Naves 2- 4. +34 948 239 065 +34 948 230 503
PAMPLONA_MONTEJO CERÁMICAS · Navas de Tolosa, s/n. +34 948 224 000 +34 948 226 424
TUDELA_MONTEJO CERÁMICAS · Carretera Tudela -Tarazona, Pol. Centro de Servicios de Tudela. +34 948 848 865 +34 948 848 578

ORENSE

CARBALLIÑO_JOSE R. PTEIRA, S.L. · Avda. Julio Rodríguez Soto, 63. +34 988 271 071 +34 988 274 780
ORENSE_BLANCO QUINTAS, S.A. · Avda. Otero Pedrayo, 8. +34 988 391 478
VERIN_MATERIALS DE CONSTRUCCION ER-CA, S.L. · Avda. de Portugal, 44. +34 988 411 030 +34 988 411 081

PALENCIA

PALENCIA_CANTALAPIEDRA · La Puebla, 2. +34 979 706 421 +34 979 702 652

PONTEVEDRA

A ESTRADA_DALARJO, S.L. Cl · Alto de la Cruz, s/n. +34 986 570 489 +34 986 570 610
DENA - MEAÑO_PREFABRICADOS DENA, S.L. · Rua de Galicia, 24. +34 986 743 121 +34 986 745 131
LALÍN_ALMACENES CANDA, S.L. · Monserrat, 36-39. +34 986 780 184 +34 986 782 301
O GROVE_PREFABRICADOS DENA, S.L. · Alexandre Boveda, 82. +34 966 702 041 +34 966 733 415
SEIXO_MARIÑ_SANEAMIENTOS ROSALES, S.L. · Avda. Doctor Otero Ulloa, 1. +34 986 702 041 +34 986 702 080
SILLEDA_ÁRCOLAR 2000, S.L. · Rua de Venezuela, 40. +34 986 580 114 +34 986 582 513
VIGO_SANEAMIENTOS ROSALES, S.L. · García Barbón, 139 B. +34 986 228 806
VILAGARCIA DE AROUSA_SANEAMIENTOS GANDARA · Avda. La Marina, 126-128 Bajo. +34 986 506 640 +34 986 512 606

SALAMANCA

VILLARES DE LA REINA_PORCELANOSA · Ptd. Villares. Carretera Salamanca- Valladolid, km 22. +34 923 243 811 +34 923 123 414

SEGOVIA

EL ESPINAR_SEGOCER · Carretera Madrid - La Coruña, km 64. +34 921 172 426 +34 921 171 828
SEGOVIA_SEGOCER · José Zorrilla, 134. +34 921 444 122

SEVILLA

ESTEPA_MATAS INTERIORISMO SL · Avda. Andalucía. Salida Málaga. +34 955 915 937 +34 955 915 938
LORA DEL RÍO_HERNÁNDEZ CARBALLO · Betis s/n. +34 955 800 473 +34 955 801 439
SEVILLA_PORCELANOSA · Tipografía, s/n. Pol. Industrial La Negrilla. (A-92 dirección Granada) +34 954 260 540 +34 954 528 681
TOMARES_PORCELANOSA · San Roque, s/n. Polígono El Manchón. +34 954 152 792 +34 954 153 198

SORIA

SORIA_MC ODORICIO · Polígono las Casas-II. Calles A y J, Parcela 201. +34 975 233 228 +34 975 232 188

STA. CRUZ DE TENERIFE

STA. CRUZ DE TENERIFE_PORCELANAS Y PAVIMENTOS CANARIOS · Avda. 3 de Mayo, 38. +34 922 209 595 +34 922 209 596

TARRAGONA

ALCOVER_EXPOMAT ALCOVER · Tramuntana, s/n. (Polígono Roques Roges) +34 977 760 476
EL VENDRELL_MAUISA · Carrer Terrissaires, 1. +34 977 661 951
MORA LA NOVA_COMERCIAL LLAURADO · Carretera de Tivissa, s/n. +34 977 400 387 +34 977 400 052
REUS MAUSA · PLAÇA DE LES OQUES, B. +34 977 312 502 +34 977 317 211
RODA DE BARA_CONSTRUCCIONS CIURO · Acceso a Roda de Bara km 1. +34 977 802 951 +34 977 802 012
TARRAGONA_TINALEX ARTE · Carretera Valencia, 2. +34 977 551 055
TARRAGONA_TINALEX ARTE · Carretera Pont d'Armentera, 1. +34 977 221 901
VALLS RAMON MAGRIÑA BATALLA · Carrer Montblac, 14. +34 977 600 210 +34 977 603 302
VINYOLS-GAMBRIELS MAUSA · Camí de ReusW, 1. +34 933 774 050

TERUEL

TERUEL_GARGÓN · Polígono La Paz, Parcela 143-1

Showrooms

ALBANIA
TIRANA_ALBA CERAMICA · +355 4 83 00 084 +355 4 83 00 084
TIRANA_ALBA CERAMICA PORCELANOSA GRUPO · +355 4 22 33 817 +355 4 22 33 817

ALEMANIA
ACHERN_E.WERTHEIMER GMBH · +49 07841 6309 1300
ALTENSTADT AN DER WALDNAAB_FLIESENHAUS LANG · +49 9902 63470
ALZEY_J.N.KOEBIG GMBH · +49 6731 4890

ASCHAFFENBURG_KALKWERKE · +49 (0) 60 213 601 62 +49 (0) 60 213 602 93
BAD SALZFLLEN_W.LINNENBECKER GMBH · +49 (0) 5222 / 5301 221 +49 (0) 5222 / 5301 209
BADEN BADEN_E.WERTHEIMER GMBH · +49 (0) 7221 50020 +49 (0)722117090
BAUTZEN_FLIESEN LEHMANN GMBH · +49 (0) 3591 / 3726 32 +49 (0) 351 / 8931420
BAVREUTH_FLIESEN EHRlich & CO. GMBH · +49 (0) 9 21 / 15 12 799-0
BERGISCH GLADBACH_SCHMIDT-RUDERSDORF GMBH & CO. · +49 (0) 2204 / 4007 0 771 +49 (0) 3320 / 854715
BERLIN_FLIESENPARADIES GLAESKE + SEFZIG GMBH · +49 (0) 30 650 737 0 +49 (0) 30 650 737 34
BERLIN_FLIESENPARADIES GLAESKE + SEFZIG GMBH · +49 (0) 30 565 555 90

BERLIN_KERANA KERAMIK- UND NATURSTEINHANDEL GMBH · +49 (0)30 318683-16/-19
BERLIN_W.LINNENBECKER GMBH & CO. KG · +49 (0) 30 / 756 889 +49 (0) 30 / 756 88 756
BONNN-BUSCHDORF_SCHMIDT-RUDERSDORF- BONN · +49 02 28 - 55 916-0
BOTTROP_W.LINNENBECKER GMBH & CO. KG · +49 (0) 2041 / 7958 13 +49 (0) 2041 / 7958 10
BRAND-ERBISDORF_FLIESEN THOMAS GMBH · +49 (0) 37322 18 0
BREMEN_W.LINNENBECKER GMBH & CO. KG · +49 420252190
BRUCHSAL_TAXIS · +49 (0) 72 518 005 0 +49 (0) 72 518 005 40
ORAILSHeim_TAXIS · +49 (0) 7951 301 0 +49 (0) 7951 301 100
BURGGKUNSTADT_FLIESEN GALERIE 2,0 GMBH & CO. KG · +49 9572 386989
BURGSTÄDT_FLIESEN THOMAS GMBH · +49 (0) 3724 / 1856 0 +49 (0) 3724 / 1856 70
DORTMUND_W.LINNENBECKER GMBH & CO. KG · +49 (0) 231 / 562 090 22 +49 (0) 231 / 562 090 88
DRESDEN_ECLECTIC DESIGN · +49 351 26440630
DÜSSELDORF_SCHMIDT RUDERSDORF DÜSSELDORF · +49 (0) 211 6350112
DÜSSELDORF_SCHMIDT RUDERSDORF VIERSEN · +49 (0) 2162 816360
EISENACH_FLIESENZENTRUM GMBH ERFURT · +49 (0) 3691 882175
EISENBERG_J.N.KOEBIG GMBH · +49 6351 1450

EISINGEN_FLIESENWELT EISINGEN GMBH · +49 (0) 9353 98 46 357 +49 (0) 9353 98 46 359
ELTERLEIN_MIRKO GLEISS · +49 (0) 37349 / 7305 +49 (0) 37349 / 6093
ERFURT_FLIESENZENTRUM GMBH ERFURT · +49 3614270720
ERKRATH_W.LINNENBECKER GMBH · +49 (0) 211 / 92503 19 +49 (0) 211 / 92503 34
FREIBURG_GÖTZ & MORIZ GMBH · +49 (0) 76 145 180 +49 (0) 76 145 711 2
FULDA_OSWALD FLIESEN UND SERVICE GMBH & CO KG · +49 (0) 66 194 151 0 +49 (0) 66 194 151 40
GERA_BAUSTOFFE GEBR.LÖFFLER GMBH · +49 (0) 365 430 701 9 +49 (0) 365 430 701 4
GERA_FLIESEN THOMAS GMBH · +49 (0) 365 552853-0
GÖRLITZ_FLIESEN-PEDERSEN GMBH · +49 (0) 3581 / 402909 +49 (0) 3581 / 409166
GOTHA_FLIESENZENTRUM GMBH ERFURT · +49 (0) 3621 5144890
GÖTTINGEN_F+B FLIESEN UND BAUSTOFF MARKT · +49 551 998710
GREIZ_BAUSTOFFE GEBR.LÖFFLER GMBH · +49 38 61 / 70 50-0

HAMBURG -LURUP_OROONEN FLIESENHANDEL GMBH · +49 (0) 40 / 83383 377 +49 (0) 40 / 83383 301
HANNOVER_W.LINNENBECKER GMBH & CO. KG · +49 (0) 511 / 439 900
HEIDENAU_FLIESEN EHRlich & CO. GMBH · +49 (0) 35 297 / 52 85-0
HOF_FLIESEN THOMAS GMBH · +49 (0) 9281 86005-0
HUNGEN_MÜHL 24 · +34 (0) 6402 5200-0
JENA_FLIESENZENTRUM GMBH ERFURT · +49 (0) 3641 - 53257-0
KARLSRUHE_FLIESENFORUM KARLSRUHE GMBH · +49 (0) 721663035716
KIEL_HEINRICH'S FLIESENMARKT GMBH · +49 (0) 431537340 +49 (0) 431529141
KOBLENZ_J. N. KÖBIG GMBH KOBLENZ · +49 (0) 26 198 169 20 +49 (0) 26 198 169 10
KÖLN_PORCELANOSA · +49 (0) 221 276 42616

KRANICHFELD_MÜHL 24 KRANICHFELD · +49 (0) 36 450 330 +49 (0) 36 450 332 89
LAUF A. D. PEGNITZ_FLIESEN EHRlich & CO. GMBH · +49 (0) 91 923 / 97-11-0
LEIPZIG_FLIESEN THOMAS GMBH · +49 (0) 341 308558-0
LEIPZIG_GRAMER GMBH · +49 341 2346430
LEVERKUSEN_SCHMIDT-RUDERSDORF- LEVERKUSEN +49 02 14 - 8 68 13 0 +49 02 14 - 8 68 13 13
LÖBNITZ_SACHSENKERAM GBR · +49 (0) 34208 / 7400 +49 (0) 34208 / 7400
LÖRRACH_GÖTZ & MORIZ GMBH · +49 7821 4007100
LÜBECK_HEINRICH'S FLIESENMARKT GMBH · +49 (0) 451890669 +49 (0) 4518973494
MAINZ_J. N. KÖBIG GMBH MAINZ · +49 061 316 943 10 +49 061 316 942 75
MAINZ_J.N.KOEBIG GMBH · +49 6131894328

MANNHEIM-NEUHERMSHEIM_GRES SPANIENFLIESEN GMBH · +49 621 8799380
MESCHEDe_W.LINNENBECKER GMBH & CO. KG · +49 (0) 291 / 952 82 21 +49 (0) 291 / 952 82 82
MÜNCHEN_CERAMICAS OHG · +49 (0) 89 318 290 0 +49 (0) 89 318 290 20
MÜNSTER_W.LINNENBECKER GMBH & CO. KG · +49 (0) 251 / 979 12 21 +49 (0) 251 / 979 1220
NÜRNBERG/HAFEN_HEINRICH CHRIST GMBH & CO. KG · +49 (0) 91 164 318 0 +49 (0) 91 164 318 50
OFFENBURG_MAIER + KAUFMANN GMBH · +49 (0) 78196780 +49 (0)781967890
OTTERSWEIER_MICHAEL FALK GMBH · +49 7223 9895-0
POTSDAM_KERANA KERAMIK- UND NATURSTEINHANDEL GMBH · +49 (0) 33208 547-0 +49 (0) 03381 7304501
PULHEIM_SCHMIDT RUDERSDORF PULHEIM · +49 (0) 2238 839790
RADEBEUL_FLIESEN EHRlich & CO. GMBH · +49 (0) 351 / 89314 10 +49 (0) 351 / 89314 20
SEALFELD_FLIESENZENTRUM GMBH ERFURT · +49 (0) 3671 52800

SCHRAMBERG-SULGEN_ARMBRUSTER GMBH · +49 (0) 7422 28008-0 +49 (0) 7422 28008-20
SCHRIESHEIM_FLIESEN GALERIE SENGEWITZ · +49 6203 955330 +49 6203 955 33 29
SCHWARZENBERG_FLIESEN THOMAS GMBH · +49 (0) 3774 13930 30

SPEYER_SCHULTZ BAUZENTRUM GMBH & CO. KG · +49 6232/ 64620 +49 6232/ 646250
STEINACH_MAIER + KAUFMANN GMBH · +49 (0)7832 - 798 0
TRIER_SCHOLTES HANDELS GMBH · +49 651 9189611
UNTERGRUPPENBACH_KONZ & SCHAEFER HANDEL GMBH · +49 (0) 71312037480 +49 (0) 71312037489
VÖLKLINGEN_NIEDERER GMBH +49 (0) 68 989 802 21 +49 (0) 68 989 802 30
WAIBLINGEN_KONZ GMBH · +49 (0) 7151149200 +49 (0) 710510149-209
WÜRSELEN_SCHMIDT-RUDERSDORF- WÜRSELEN · +49 (0) 24 05 - 41 38 50 +49 (0) 24 05 - 41 38 55
ZWETHAU_GRAMER GMBH · +49 (0) 3421 / 7327 18 +49 (0) 3421 / 7326 73

ANGOLA
LUANDA_PORCELANOSA ANGOLA · +244 928463705 +244 222372374

ARABIA SAUDÍ
DAMMAM_MANART AL ANDALOS EST · (+)966 12 6768441
DAMMAM_MOHAMMED M. AL DOSSARY STORES · (+)966 38 348681 (+)966 38 340086
HAFUF_MANART AL ANDALOS EST · (+) 966 11 8102824
JEDDAH_MANART AL ANDALOS EST · (+)966 12 6768443 (+)966 12 6768440

JEDDAH_MOHAMMED M. AL DOSSARY STORES · (+)966 12 6883446 (+)966 12 6867560
RIYADH_MANART AL ANDALOS EST · (+)966 11 8102512
RIYADH_MANART AL ANDALOS EST · (+)966 11 4568363
RIYADH_MOHAMMED M. AL DOSSARY STORES · (+)966 11 4884006

ARGELIA
ALGER_NOVACASA · +213 21 55 07 37 +213 23 94 74 48
ORAN_PORCELANOSA ORAN ·14237002361

ARGENTINA
C.A.B.A._ALTEA · +54 11 4776 3788 +54 11 4671 2007
C.A.B.A._BLAISTEN S.A. · +54 11 4302-0202 +54 11 463 614 86
C.A.B.A._BLAISTEN S.A. · +54 11 4772-4800 +54 11 463 614 86
C.A.B.A._BLAISTEN S.A. · +54 11 44016-2400 +54 11 463 614 86

BUENOS AIRES_PORCELANOSA BUENOS AIRES · +54 11 4776 3008 +54 11 4776 3008
CASTELAR_BLAISTEN S.A. · +54 11 463 620 00 +54 11 463 614 86
MARTÍNEZ_BLAISTEN S.A. · +54 11 463 620 00 +54 11 463 614 86
MENDOZA_HIPERCERAMICO +54 0261 4373000

MENDOZA_VÍCTOR GULLO · +54 261 4311200
NEUQUEN_CARLOS ISLA · +54 0289-4440090
PILAR_BLAISTEN S.A. · +54 11 463 620 00 +54 11 463 614 86
ROSARIO_BALCARCE 54 · +54 341 5284970

SAN JUSTO_BLAISTEN S.A. · +54 11 463 620 00 +54 11 463 614 86
ARMENIA
YEREVAN_SACO & ARARAT-SALON BOMOND · +37 410 55 08 99 +37 410 50 05 50

ARUBA
ORNAJESTAAD_BANJOLUX · +297 588 0565

AUSTRALIA
BRISBANE_EARP BROTHERS · +61 7 3088 8999
HOBART_ROSSETTO TILING +61 3 6231 2931
LAUNCESTON_ROSSETTO TILING · +61 3 6326 4955

MELBOURNE_EARP BROTHERS · +61 3 9328 9588
NEWCASTLE_EARP BROS TILE - NEWCASTLE · +61 2 4962 5500
OSBORNE PARK_CERAMO · +61 8 9445 1777 +61 8 9446 3127
SYDNEY_EARP BROTHERS · +61 2 9410 3222

AUSTRIA
ANSFELDEN_BEINKOFER · +43 (0) 7229 78525 +43 (0) 7229 88816 - 50
BRUCK/MUR_TENNE BRUCK · +43 3862 588 44 +43 3862 588 44-22
GRAZ_FLIESEN TENNE · +43 316 262 524 0 +43 316 262 524 22

HALL_BEINKOFER BEI HOLTNER · +43 (0) 5223 5046910 +43 (0) 5223 5046919
INSBRUCK_FLIESEN CENTER TIROL · +43 (0) 512 364444
INSBRUCK_TENNE · +43 5 0780 23020
LEIBNITZ_TENNE LIBNITZ KINDERMANN BAD & HEIZTECHNIK · +43 3452 707-65 +43 3452 707-29
LINZ_BEINKOFER · +43 732 776 543 0 +43 732 776 543 80
LINZ_BEINKOFER · +43 (0) 732 6552550 +43 (0) 732 65525520
SALZBURG_BEINKOFER BEI HOLTNER · +43 (0) 682 469099820 +43 (0) 682 469094289
VÖSENDORF_TENNE VÖSENDORF · +43 1 699 33 33 +43 1 699 33 33-22
WELS_BEINKOFER · +43 (0) 7242 25253210 +43 (0) 7242 25253250
WIEN_BEINKOFER · +43 (0) 50 483-6940
WIEN_BEINKOFER · +43 (0) 1 61516008900 +43 (0) 1 61516008909
WIEN_BEINKOFER GMBH · +43 50 483 6950
WIEN_TENNE WIEN 22 BADKULT-NORT · +43 1 20 20 520 +43 1 20 20 520-20
WIEN_BEINKOFER · +43 (0) 1 52242200 +43 (0) 1 522422020

AZERBAIYÁN
BAKU_AKSESUAR GROUP · +994 12 546 74 86 +994 12 564 27 62
BAKU_AKSESUAR INSAAT · +994 12 546 74 86 +994 12 546 74 86

BAHAMAS
NASSAU_TILE KING - BUILDERS MALL · +1 242 601 8453

BAHRÁIN
MANAMA_AL ABBAS GALLERY · +973 741 919 +973 741 747

BANGLADESH
DHAKA_NUPAMI BD LTD · +880 1793 567404

BARBADOS
BRIDGETOWN_KEYSTONE PRODUCTS · +1 246-418-8453

BÉLGICA
BEKKEVOORT_GEDIMAT HENDRICKX · +32 13 15 58
DIKSMUIDE_NV BOUWMATERIALEN G · +32 (0)51 50 00 67
GEEL_GAVRA CERAMICS & SURFACES · +32 14 58 92 82
HEIST-OP-DEN-BERG_PCB CERAMICA NV · +32 (0)15 253368 +32 (0)15 253367
LÖMMELE_VANGENEUGDEN VTK · +32 11 55 33 11 +32 11 55 33 22

MAASMECHELEN_4D TEGELS · +32 89 76 44 28
MERELBEKE_TEGELBEDRIJF DE GANCK · +32 92 30 57 30
WEVELGEM_TEGELS DEPAEPE · +32 56 43 27 43

BIELORRUSIA
MINSK_SAN REMO · +37 17 388 06 68

BOLIVIA
SANTA CRUZ DE LA SIERRA_TAGOMAGO · +591 776 748 25

BONAIRE. SAN EUSTAQUIO Y SABA
KRALENDIJK_GARTISH TEGELWERK · + 599 717 8707

BOSNIA-HERZEGOVINA
BIJELJINA_LUK D.O.O. · +387 65 228 100 +387 65 228 101
CITLUK_BROTIS D.O.O. · +387 36 650 960 +387 36 650 950
SARAJEVO_LUK D.O.O. · +387 33 777 888 +387 33 777 889

BRASIL
CURITIBA_PORCEBRAS · +55 (41) 3392 1500 +55 (41) 3392 1400

BULGARIA
BURGIAS_ELE CERAMICA · +359 58 842 849
SOFIA_ART GRESS LTD · +359 2 855 22 59
SOFIA_ELE CERAMICA · +359 28 606 060
VARNA_ELE CERAMICA · +359 52 500 555

CAMERÚN
DOUALA_CONNECTIK HALL SAS · +237233434780

CANADÁ
BRAMPTON_PORCELANOSA EAST CANADA · 9.054.541.053 9.054.541.055
CALGARY_PORCELANOSA CALGARY · (587) 349-2290
TORONTO_PORCELANOSA TORONTO · 905-45-41053
VANCOOVER_FONTILE DISTRIBUTORS · +604 683 9358 +604 683 6758

CHILE
SANTIAGO_PORCELANOSA CHILE · (56 2) 2 434 92 87

CHINA
BEIJING_GUANGZHOU PO YICK DECORATION DESIGN CO LTD (BEIJING BRANCH) · +86 1085271313 +86 861064229976
CHANGCHUN_CHANGCHUN PORCELANOSA CERAMIC SHOWROOM · +86 43182787172 +86 43182775881
CHONGQING_YAOSENG BUILDING MATERIAL BUSINESS DEPARTMENT NEW NORTH ZONE · +86 23 89356390 +86 23 86357182
DALIAN_DALIAN GREAT WORLD FURNITURE PLAZA LUBAO BLDG. MAT. BUSINESS DEP · +86 41182301911 +86 41182301911

FUZHOU_PO YICK CERAMIC SHOWROOM JINAN DISTRICT FUZHOU · +86 59189055823 +86 59189055823
GUANGZHOU_GUANGZHOU PO YICK DECORATION DESIGN CO LTD · +86 2022008226 +86 2022008228
GUANGZHOU_PO YICK DECORATION DESIGN CO LTD · +86 2067018223 +86 2067018226
HANGZHOU_DA DOU BUILDING MATERIAL BUSINESS · +86 13958149905
HEFEl AN HUI JIA ZHUO BUILDING MATERIALS CO LTD · +86 55164842686
JIANGYIN_NANJIING XINGLANG BUILDING MATERIAL CO LTD · +86 51081893999 +86 51081893999
XIANGJIA_XIANG FEI FAN BUILDING MATERIALS CO LTD · +86 57382770662 +86 57382770662
JIN HUA_JIAHONG BUILDING MATERIALS BUSINESS DEPARTMENT JIN DONG DISTRICT JIN HUA CITY · +8657983189988
NINGBO_NINGBO JING ZHOU NIN DONG TUO BI MATERIAL BUSINESS DEPARTMENT · +86 57487867539 +86 57487867539
QINGDAO_QINGDAO TOLI SPACE BUILDING MATERIALS CO LTD · +86 532 80995657 +86 532 80995657

SHANGHAI_GUANGZHOU PO YICK DECORATION DESIGN CO LTD (SHANGHAI BRANCH) · +86 2164411484 +86 2164281607
SHANGHAI_PORCELANOSA SHANGHAI · +86 21 61397952
SHENYANG_SHENYANG PORCELANOSA CERAMIC SHOWROOM · +86 241223796 +86 2485637137
SHENZHEN_SHENZHEN PORCELANOSA PO YICK BUILDING MATERIALS CO LTD · +86 75582407728 +86 75582407738
TAIYUAN_TAIYUAN PORCELANOSA CERAMIC SHOWROOM · +86 13701067286
TAIZHOU_TAI ZHOU SHI MING DIAN BUIDLING MATERIALS TRADING COMPANY LTD · +86 57688907883
TANGSHAN_TANG SHAN PORCELANOSA CERAMIC SHOWROOM · +86 3152732085
TIANJIN_TIANJIN OULINHUI BUILDING MATERIALS CO LTD · +86 22 23528785 +86 22 88277023
WUHAN_WUHAN HENG HUI BUILDING MATERIAL CO LTD · +86 2783995277 +86 2783995277
XIAN_PORCELANOSA BUILDING MATERIAL BUSINESS DEPARTMENT ET02 XIAN · +86 2986122404 +86 2986122404

CHIPRE
GIRNE_MEPAS LTD · 9039 2815 2964 9039 2815 5651
LARNAÇA_CYKINGS CERAMICS · +357 9937 2121 +357 2481 8128
LIMASSOL_THE ENGINEERING AND COMMERCIAL ASSOCIATION (EKA) · +357 2585 4444 +357 2585 4545

CISJORDANIA
BETHLEHEM ST. (WEST BANK)_AL-KHAYVAL (BAYTOUNA) · +972 2 277 7279 +972 2 274 4026

COLOMBIA
BOGOTÁ_PORCELANOSA BOGOTÁ · +57 743 0209

Tiendas

Showrooms

MYTISCHL_ZODIAC · +7 (495) 730 97 97
ZIHNHY NOVGOROD_ZODIAC · +7 831 216 08 08
NOVOROSSYSJK_HERMITAGE · +7 861 779 70 17
NOVOROSSYSK_LAGORA · +7 800 234-39-00
NOVOSIBIRSK_MOY DOM · +7 (383) 2396508
PYATIGORSK_BOMOND · +7 (8793) 97 55 44
ROSTOV NA DONU_BOMOND · +7 (863) 302 02 18
RYAZAN_CINTI · +7 (4912) 46 00 46
SAMARA_ZODIAC · +7 (495) 29 21 464
SOCHL_SALON_BOMOND · 1314
ST. PETERSBURG_SALON EUTNOY KERAMIKI NOVUS · +7 (812) 325 12 45
ST. PETERSBURG_ZODIAC · +7 812 643 44 12
STAVROPOL_SALON VALENCIA · +7 (8652) 298 151
SURGUT_ARKHITEKTURNYI DECOR · +8 (3462) 940 040
TYUMEN_GALLA · +7 945 251 62 07
VLADIVOSTOK_DOM APEX · +7 (4232) 300 688
VOLGOGRAD_BOMOND · +7 (8442)94-47-36

FILIPINAS

CEBU_CASA EUROPA · +63 2 519 9515
MANILA_CASA EUROPA INC. · +63 32 272 8180

FINLANDIA

HÄMEENLINNA_LAATTAPISTE · +358 (0)207 414 770
HYVINKÄÄ_LAATTAPISTE · +358 (019) 455 830
JYVÄSKYLÄ_LAATTAPISTE · +358 (0)207 433 830
KOUVOLA_LAATTAPISTE · +358 (0)207 880 760
KUOPIO_LAATTAPISTE · +358 (0)17 266 3500
LAHTI_LAATTAPISTE · +358 (03) 875 950
LAPPEENRANTA_LAATTAPISTE · +358 (0)207 880 720
OULU_LAATTAPISTE · +358 (0)20 7880 780
PORI_LAATTAPISTE · +358 (0)207 288 320
RAISIO_LAATTAPISTE · +358 (0)207 288 300
ROVANIEMI_LAATTAPISTE · +358 (016) 310 403
TAMPERE_LAATTAPISTE · +358 (03) 3142 3300
VAASA_LAATTAPISTE · +358 (0)207 880 740
VANTAA_LAATTAPISTE · +358 9 878031

FRANCIA

AJACCIO_ART ET STYLES · +33 (0)495 221 999 +33 (0)495 231 547
ANNECY_MAGASIN BULLES ET EAU · 456349719
ARCUEIL _PORCELANOSA PORTE D'ORLÉANS · +33 (0)149 121 257 +33 (0)149 121 258
AUBAGNE_PORCELANOSA MARSEILLE · +33 (0)442 624 330 +33 (0)442 624 339
AUGNY_PORCELANOSA METZ · 03 72 72 97 40 03 72 72 97 42
BEAUCOUZÉ_PORCELANOSA ANGERS · +33 (0)241 738 100 +33 (0)241 733 721
BESANÇON_PORCELANOSA BESANÇON · +33 (0)381 416 363 +33 (0)381 416 369
BIGUGLIA_ART ET STYLES · +33 (0)495 589 898 +33 (0)495 305 318
BREST_PORCELANOSA BREST · +33 (0)298 025 100 +33 (0)298 415 401
CABESTANY_PORCELANOSA PEPPIGNAN · 04 68 29 76 20
CHAMBRAY LES TOURS_PORCELANOSA TOURS · +33 (0)247 808 787 +33 (0)247 808 789
CHAMPAGNE-AU-MONT-D'OR_DÉPÔT LYON · 04 78 96 81 86
CHAMPAGNE-AU-MONT-D'OR_PORCELANOSA LYON · +33 (0)478 668 151 +33 (0)478 432 003
CHASSENEUIL DU POITOU_PORCELANOSA POITIERS · +33 (0)549 119 787 +33 (0)549 119 788
CHENÔVE_PORCELANOSA DIJON · +33 (0)380 588 701 +33 (0)380 588 595
COIGNIÈRES_PORCELANOSA COIGNIÈRES · +33 (0)130 491280 +33 (0)130 491328
FLEURY LES AUBRAIS_MILÉSPACES · 02 38 42 15 38
GUÉRENDE_PORCELANOSA LA BAULE · +33 (0)240 607 273 +33 (0)240 110 659
LA CHAPELLE SAINT AUBIN_PORCELANOSA LE MANS · +33 (0)243 236 520 +33 (0)243 240 512
LA ROCHE SUR YON_PORCELANOSA LA ROCHE-SUR-YON · +33 (0)251 241 217 +33 (0)251 242 399
LA TESTE DE BUCH_SOLS ET BAINS DE LA DUNE · 05 57 156 442
LE HAVRE_PORCELANOSA LE HAVRE · +33 02 35 54 21 30 +33 02 35 41 41 22
LEZENNES_PORCELANOSA LILLE · +33 (0)320 340 340 +33 (0)320 340 341
LORIENT_PORCELANOSA LORIENT · +33 (0)297 875 000 +33 (0)297 370 607
LYON_PORCELANOSA LYON · +33 (0)04 37 42 05 00
MANDELIEU LA NAPOULE_PORCELANOSA CANNES · +33 (0)493 477 360 +33 (0)493 477 402
MEAUX_PORCELANOSA MEAUX · +33 (0)160 092828 +33 (0)160 093131
MÉRIGNAC_PORCELANOSA BORDÉAUX · +33 (0)556 124 848 +33 (0)556 124 849
MONDEVILLE_PORCELANOSA CAEN · +33 (0)231 820 000 +33 (0)231 820 019
MONTIGNY-LÈS-CORMEILLES_PORCELANOSA MONTIGNY · +33 (0)1 39 31 19 79 +33 (0)1 39 31 14 92
NÎMES_PORCELANOSA NÎMES · +33 (0)466 282 780 +33 (0)466 282 781
ORVAULT_PORCELANOSA NANTES · +33 (0)228 073 950 +33 (0)228 073 957
PARIS_PORCELANOSA BUREAUX TECHNICO-COMMERCIAL PARIS · +33 (0)01 44 90 85 70
PARIS_PORCELANOSA PARIS 7ÈME · 01 42 84 84 00 01 42 84 84 01
PÉROLS_PORCELANOSA MONTPELLIER · +33 (0)467 503 600 +33 (0)467 501 121
QUIMPER_PORCELANOSA QUIMPER · +33 (0) 02 29 20 26 85
RANTIGNY_J-10 · +33 344 282 874
ROPPENHEIM_HOME DESIGNING · +33 (0) 03 68 72 00 43
SAINT-ETIENNE_PORCELANOSA ASSOCIATE · 04 77 30 56 76
SAINT GRÉGOIRE – RENNES_PORCELANOSA RENNES · +33 (0)223 200 808 +33 (0)299 389 688
SAINT HERBLAIN_DÉPÔT SAINT-HERBLAIN · +33 2 40 16 94 00 +33 2 40 16 94 14
SAINT MAUR_SARL CARRELAGE PRO · +33 0 254 086 684
SAINT-PAUL-LÈS-DAX_PORCELANOSA DAX- CAREL · +33 (0) 05 58 91 99 47
SAINT-PÉRAY_PORCELANOSA ASSOCIATE · +33 (0)4 75 60 53 51 +33 04 75 60 22 40
SAINT-QUAY-PERROS_SARL CARRELAGES & STYLES · +33 (0) 02 96 13 68 00
TIGERY_DÉPÔT PARIS IDF · 01 69 90 49 00
TIGERY_SIÈGE PORCELANOSA FRANCE · 01 69 90 90 90
TOULOUSE_PORCELANOSA TOULOUSE · 05 34 56 57 80 05 34 56 57 86
TOURVILLE LA RIVIÈRE_PORCELANOSA ROUEN · +33 (0)235 650 653 +33 (0)235 650 656

VANNES_PORCELANOSA VANNES · +33 02 97 46 02 92 +33 02 97 46 12 10
VANNES_PORCELANOSA VANNES · +33 (0)297 480 292 +33 (0)297 481 210
VARENNES LÈS MÂCON_HENRI DE ALMEIDA CREATIONS · +33 03 85 36 33 15 +33 03 85 30 53 64
VEDÈNE_PORCELANOSA AVIGNON · 04 90 02 64 02
VENDENHEIM_PORCELANOSA STRASBOURG · +33 03 88 20 82 90 +33 (0)388 209 107
VERT SAINT DENIS_PORCELANOSA MELUN · +33 (0)160 565 747 +33 (0)160 569 080

GEORGIA

TBILISI_ESPANO – SPANISH HOUSE · +995 596 30 30 30
TBILISI_LUXOR SHOP · +995 32 2388898 +995 32 2388399

GHANA

ACORA_CASA TRASACCO · +233 30 282 3322
--

GRECIA

ATTICA_SUERO · +30 2105 594 520 +30 2105 594 521
GLIFADA_HATZ GROUP · +30 2310 753 564
THESSALONIKI_PORCELANO · +30 2310 753 003 +30 2310 753 003
THESSALONIKI_PORCELANO · +30 2310 474 767 +30 2310 474 403
THESSALONIKI_PORCELANO · +30 2310 700 861 +30 2310 700 861

GUADALUPE

BAIE MAHAULT_GUADELOUPE CERAMIQUE · +590 266 261 +590 266 412
SAINT BARTHELEMY_ALMA QUINCAILLERIE · +590 276 494 +590 276 738

GUATEMALA

QUETZALTENANGO_DEPQUETZALTENANGO_CERAMICAS CASTELLI · +502 456 91346
--

HAITÍ

PORT AU PRINCE_EUROCERAM · (509) 2813-0155
--

HONDURAS

SAN PEDRO SULA_CENTRO DE CERÁMICAS · 504 255 67780
--

HONG KONG

KOWLOON_TAI YICK BUILDING MATERIALS · +852 23 956 670 +852 23 957 831

HUNGRÍA

BÉKÉSCSABA_PALATINUS FURDOSZOBASZALONOK · +36 66 328 432 +36 66 328 432
BUDAPEST_AXOR HOME KFT · +36 1 237 08 78
BUDAPEST_MIRAGE B6 ZRT. · +36 1 793 9532 +36 1 799 6289
BUDAPEST_PALATINUS FURDOSZOBASZALONOK · +36 1 430 04 17 +36 1 387 91 36
DREBECEN_PALATINUS FURDOSZOBASZALONOK · +36 3 031 84 353 +36 52 536 822
EGER_PALATINUS FÜRDŐSZOBASZALON EGER · +36 3681 4319 +36 3631 0575
EGER_PALATINUS FURDOSZOBASZALONOK · +36 0636 312 013 +36 0636 313 270
ÉRD M7-ES FELJÁRÓ_VS FÜRDŐSZOBA ÉRD · +36 304 831 154
GYÖNGYÖS_PALATINUS FURDOSZOBASZALONOK · +36 37 500 162 +36 37 500 163
KECSKEMÉT_PALATINUS FÜRDŐSZOBASZALON KECSKEMÉT · +36707918
MAGYAR_VS RBC – RAVAK BUSINESS CENTER · +36 304831154
MISKOLC_PALATINUS FURDOSZOBASZALONOK · +36 46 412 741 +36 46 416 256
NYÍREGYHÁZA_KOVÁCS TÚZÉP GT · VIDA ERZSÉBETCCC · +36 42 598 073
TARJÁN_STRAUßINGER ÉPÍTÉSI VÁLLALKOZÓ KFT. · +36 303 483 773

INDIA

NEW DELHI_MARMO HOME PVT. LTD. · +91 11 47128800 +91 11 23218728
--

INDONESIA

BANDUNG_WISMA SEHATI (BANDUNG) · +62 22 723 8515 +62 22 723 8516
JAKARTA_WISMA SEHATI (BSD) · +62 21 537 7278 +62 21 537 7880
JAKARTA_WISMA SEHATI (MANGGA DUA) · +62 21 6013303 +62 21 6251221
JAKARTA_WISMA SEHATI (POLIM) · +62 21 72787711
SEMARANG_WISMA SEHATI (SEMARANG) · +62 24 356 2233 +62 24 356 2222
SURABAYA_WISMA SEHATI · +62 31 5631999

IRAQ

BAGHDAD_AKSESUAR GROUP · +944 772 736 00 55
ERBIL_AKSESUAR INSAAT · +964 750 835 0055 +964 66 210 1900

IRLANDA

CORK_O.B. HEATING, PLUMBING, BATHROOMS & TILES · +353 0 214 310 000 +353 0 214 310 003
DUBLIN_TILESTYLE LTD · +00 353 1 8555200 +00 353 1 8557471
RATHNEW_MILLER BROS STONE DEVELOPMENT · +353 0404 32222

ISLANDIA

REYKJAVIK_ALFABORG EHF · +354 568 6755 +354 568 1277
--

ISRAEL

BEIT SHEMESH_VMB HACERAMICA LTD · +972 50 549 8311
HAIFA_TOPOLSKI & CO LTD · +972 4 904 0496 +972 4 904 0455
JERUSALEM_BAR-AMI 1990 LTD · +972 2 531 3444 +972 2 538 3740
KANOT_POLINOV · +972 5 277 73437
RAANANA_AMOZI NAGAR IMP.MARK.OGEN LTD · +972 9 760 1501 +972 9 741 1997
ROSH HAIIN_CERAMIC DESIGN · +972 3 603 0111
UPPER GALILY_KAMARIKA · +972 4 680 1010 +972 4 680 0318

ITALIA

ANDRIA_MIDIL-CERAMICHE S.A.S · +39 08 835 66466 +39 08 835 49260
BELLUNO_PORCELANOSA BELLUNO · +39 32 890 78586 +39 04 379 25482

BERGAMO_PORCELANOSA BERGAMO · +39 03 529 9984 +39 03 529 22085
CORSICO_PORCELANOSA LOMBARDIA · +39 02 458 64310 +39 02 458 64415
ELMAS_PORCELANOSA CAGLIARI · +39 70 211 0009 +39 70 212 8144
MILANO_SPAZIO LIBIA 3 · +39 02 872 46767
MONTESILVANO_PORCELANOSA PESCARA · +39 08 544 83241 +39 08 544 56002
PALERMO_CASCINO PALERMO · +39 091 306715
POSTALESIO_VDM · +39 0342 590077
ROMA_PORCELANOSA ROMA · +39 06 888 9977 +39 06 888 7056
SARMATO_GARBI CERAMICHE · +39 0523 887427
SASSUOLO_PORCELANOSA SPA · +39 05 368 06677 +39 05 368 02184
TREVISO_PORCELANOSA TREVISO · +39 04 228 97087 +39 04 223 01767

JAMAICA

FERRY_TILE CITY & HOME CENTRE · +1 876 925 7862
KINGSTON_TILE CITY & HOME CENTRE · +1 876 925 8453

JAPÓN

OSAKA_YOSHIMOTO TRADING CO.LTD · 0081 72 967 2001 0081 72 957 2003
TOKYO_YOSHIMOTO TRADING CO.LTD · 0081 3 3434 1700 0081 3 3434 1710

JERSEY

ST. SAVIOUR_PASTELLA GROUP · 01534 870167 01534 723199
--

JORDANIA

AMMAN_AYMAN ABDALLAT & PARTNERS CO. · 9002 956197 5504523

KAZAJISTÁN

ALAMTY_ALTAIR · +7 (727) 393 56 17
ALAMTY_DOMINA · +7 (727) 275 50 36
ASTANA_ALTAIR · +7 (7172) 92 82 82
ASTANA_DOMINA · +7 (7172) 76 97 61

KENIA

NAIROBI_LIFESTYLE INTERIORS LTD · 254713380549
--

KOSOVO

PRISHTINA_N P KERASAN · +381 38 602 667 +381 38 602 667

KUWAIT

AL RAI AL-SINAVIA_HASSAN ABUL · +965 24762953 +965 24728881
SAFAT_HASSAN ABUL · +965 262 4466 +965 265 1444

LETONIA

RIGA_TORMANIS UN PARTNERI · +371 784 5361 +371 784 5360

LÍBANO

BEIRUT_GEAHCHAN GROUP · +961 1 480520 +961 1 496607
BEIRUT_PORCELANOSA GROUP BEIRUT · +961 1881170

LIBIA

BENHAZI_EL RAGUOBI · 218 61 4704533 218 61 2237328
BERKA BENHAZI_MANART AL ANDALOS EST · 21861229605 218612237328
TRIPOLI_EL RAGUOBI · 218 91 3274885

LITUANIA

VILNIUS_INTERJO SALA – JSC VENDE · 370 6 8711071
VILNIUS_OGRINDA UAB · 370 5 2607854
VILNIUS_OGRINDA UAB · 370 5 2715519

MACEDONIA

SKOPIJE_AMBIENT DOCEL · +38923100993
SKOPIJE_TE LINDI DOO · +389 2 2 602 628 +389 2 2 602 638

MADAGASCAR

ANTANANARIVO_LE SHOWROOM NOUVEAUTES · +261 (0) 20 22 222 31

MALASIA

ALOR SETAR_APEX BOUTIQUE – SELANGOR · +603 7875 7833
KOLOMBONG,KOTA KINABALLU_APEX BOUTIQUE – KOTA KINABALU · +6088 388 150 +6088 389 150
KUALA LUMPUR_APEX BOUTIQUE – KUALA LUMPUR · +603 4043 8333 +603 4044 3338
PENANG_APEX BOUTIQUE – PENANG · +604 659 3322 +604 659 3339
PETALING JAYA_APEX BOUTIQUE – SELANGOR · +603 7875 7833 +603 7876 7833
PETALING JAYA_PORCELANOSA KUALA LUMPUR · +603 7985 8817 +603 7985 7730
SEBERANG PRAI TENGAH_APEX BOUTIQUE – BUTTERWORTH · +604 3988 333 +604 3988 987

MALTA

BIRKIRKARA_ROGER SATARIANO & SONS LTD · +356 21 442 769 +356 21 497 017

MARRUECOS

CASABLANCA_CERAMEX · +212 945 3646186 +212 5223 395363
CASABLANCA_SANITAIRE 2000 · +212 22 363 225 +212 22 394 100
TANGER_FACENOR S.A. · +212 39 941 910 +212 39 945 445

MARTINICA

LAMENTIN_JOSEPH COTTRELL S.A. · +596 509 810 +596 506 524

MAURICIO

PORT LOUIS_LISING & CO LTD · +230 242 1248 +230 240 3123
--

MÉXICO

ALTAVISTA_PORCELANOSA MÉXICO · (55) 5550 7060 EXT 107

GUADALAJARA_PORCELANOSA GUADALAJARA · (33) 3615 3255
INTERLOMAS_PORCELANOSA MÉXICO · (55) 3605 0064 EXT 107

Showrooms

VLAARDINGEN_BAKKER TEGELS & BADKAMERS · 0031 104 342 058
WASSENAAAR_BOUWCENTER RAB WASSENAAAR · 0031 705 117 900
ZEELAND_VAN DEN AKKER · 0413 – 256 200PAKISTÁN
LAHORE_ARCHITECTS WORLD · +92 32 149 944 99PANAMÁ
COLÓN_PORCELANOSA PANAMÁ · +507 21 53660
OBARRIO_CIUDAD DE PANAMÁ_PORCELANOSA PANAMÁ · +507 21 53660PARAGUAY
ASUNCIÓN_IPALE ALTA GAMA · +595 21 613 544PERÚ
AREQUIPA_CASSINELLI · +51 613 79 79
ATE_CASSINELLI · +51 613 79 79
CERCADO DE LIMA_CASSINELLI · +51 613 79 79
CHICLAYO_CASSINELLI · +51 613 79 79
CUSCO_CASSINELLI · +51 613 79 79
INDEPENDENCIA_CASSINELLI · +51 613 79 79
JESÚS MARÍA_CASSINELLI · +51 613 79 79
LIMA_CASSINELLI · +51 613 79 79
PIURA_CASSINELLI · +51 613 79 79
SAN ISIDRO_PORCELANOSA · +51 1441 41 06
SAN MIGUEL_CASSINELLI · +51 613 79 79
SANTIAGO DE SURCO_CASSINELLI · +51 613 79 79
SURQUILLO_CASSINELLI · +51 613 79 79
TRUJILLO_CASSINELLI · +51 613 79 79POLONIA
BIALYSTOK_AKCESS · +48 85 6643436 +48 85 6643434
BIELSKO BIALA_P.H.U. CERAMED · +48 33 829 8770 +48 33 829 8773
BYDGOSZCZ_SALON MO (BYDGOSZCZ) · +48 52 348 9343 +48 52 348 9354
CZESTOCHOWA_P.H.U. FUGA · +48 34 368 2944 +48 343682944
GLIWICE_ART CERAMIKA · +48 32 339 8200 +48 32 339 8209
GORZÓW WLKP_SALON MO (STUDIO DEKOR) · +48 95 721 4108 +48 95 721 411
GORZÓW WLKP_STEMAR · 48957225215
JEJKOWICE_CERMAR2 · 48324902204
KALISZ_SALON MO (SPECTROOM) · +48 62 502 10 15
KATOWICE_ADARI · 48322589574
KATOWICE_MAX FLIZ · +48 32 720 92 00 +48 32 720 92 00
KIELCE_EXCLUSIVE · +48 41 345 75 49
KOŁOBRZEG_SALON MO (KOŁOBRZEG) · +48 94 355 18 88 +48 94 355 18 80
KONIN_SALON MO (KONIN) · +48 63 243 31 14
KRAKÓW_MAX FLIZ · +48 01 229 07090 +48 01 229 07090
KROSNO_CERAMPOL · 48133067060
LESZNO_SALON MO (LESZNO) · +48 65 529 63 63
ŁÓDŹ_CERMAG SP ZOO · +48 77 457 35 09/10 +48 77 474 88 82
ŁÓDŹ_GRES · 48426392038
LUBLIN_CAMERO · 817590993
LUBLIN_IMPERO · 48814698780
LUBLIN_AND BUD · 48814699619
OLSZTYN_KWADRAT · 48895391869
OPOLE_CERMAG SP ZOO (OPOLE) · +48 42 616 55 44 +48 42 611 61 61
OSTRÓW WLKP_SALON MO (OSTRÓW WLKP) · +48 62 735 81 12 +48 62 737 28 91
POZNAN_SALON MO (POZNAN) · +48 61 835 97 50 54
RABKA_CERAMPOL · 48185065600
RADOM_CAMERO · 601852701
RZESZÓW_AND BUD · 48177851020
RZESZÓW_F.H. BOZ S.A. · +48 17 850 0315 +48 17 850 0341
RZESZÓW_CERMAG STREFA ARCHITEKTA (RZESZOW) · +48 504 048 448
SLUPSK_SLUPSK · GRESMAX · +48 59 843 4153 +48 59 843 4153
SOPOT_SALON MO (SOPOT) · +48 58 550 4235
SZCZECIN_CERMAG STREFA ARCHITEKTA (SZCZECIN) · +48 91 434 00 48 +48 91 434 07 35
TARNOBRZEG_AND BUD · 48158290148
WROCLAW_CERMAG SP ZOO (WROCLAW) · +48 717 820 021 +48 717 820 031
WARSZAWA_GALERIA VENIS · 48226730370CUMBRIA_ALEXANDER & SANCTO · 01539 725255 1792700900
DONCASTER_PORCELANOSA YORKSHIRE · 01302 30 47 13 01302 30 47 15
DORCHESTER_BATHROOM INSPIRATIONS · 01305259996 01305259994
EDINBURGH_PORCELANOSA SCOTLAND · 0131 335 38 83 0131 335 38 84
EPSOM_NORDEN HEATING AND PLUMBING SUPPLIES LTD · 0208 39422928
EXETER_PORCELANOSA WESTERN · 01392 215 552 01392 215 557
FULHAM_PORCELANOSA SOUTH EAST · 0207 751 2150 08444 818 962
GLASGOW_PORCELANOSA SCOTLAND · 0141 533 1000 0141 533 1007
HEMEL HEMPSTEAD_EBBERNS · 01442 253878 01442 768481
IPSWICH_FOXWOOD CERAMICS · 01473 622 310 01473 717639
KESTREL WAY_SURREY TILES · 01483 725 007 01483 720 889
LEEDS_PORCELANOSA YORKSHIRE · 01132 20 60 90
LETCHWORTH GARDEN CITY_MARABESE CERAMICS · LETCHWORTH · 01462 480716
LONDON_PORCELANOSA · 0207 253 1227 08444 818 969
LONDON_PORCELANOSA HANOVER SQUARE · 020 4529 6500
LONDON ROAD_CAMBRIDGESHIRE BATHROOMS · 01223 837939 01223 835481
MANCHESTER_PORCELANOSA · 0161 817 33 00 0161 817 33 01
NEW MILTON_COASTAL BATHROOM STUDIO · 01425 620966
NEWCASTLE UPON TYNE_PORCELANOSA · 0191 272 5224 0191 272 2966
NEWQUAY_TILE & BATHROOM RETAILER · 01637 879 188
NORWICH_PORCELANOSA SOUTH EAST · 01603 789 363 08444 818 968
NOTTINGHAM_PORCELANOSA MIDLANDS · 0115 983 65 00 0115 983 65 65
OLD WOLVERTON ROAD_MARABESE CERAMICS · MILTON KEYNES · 01462 480716
PETERSFIELD_LITTLEJOHN BATHROOMS LTD · 01730 231050 01730 264733
READING_PORCELANOSA · 0118 903 5142 08444 818 964
SHEFFIELD_PORCELANOSA · 01142 29 01 90
SOLIHULL_PORCELANOSA · 0121 746 64 64 0121 746 64 65
SOUTHAMPTON_PORCELANOSA · 023 8051 5935
SUNBURY ON THAMES_SB CONCEPTS · 01932 785500
SWANSEA_TW THOMAS · 17927 00500 17927 00900
WARRINGTON_PORCELANOSA · 01925 237 807 01925 237 888
WATFORD_PORCELANOSA · 01923 815 393 01923 691 600
WESTON-SUPER-MARE_WESTWAVE BATHROOMS · 01934 413 110 01934 310 088
WINDSOR_EUROPEAN BATHROOMS · 01753 865050 01753 851450

MÖLNDAL - KAKELPALATZET | MÖLNDAL HEADQUARTERS · +48 (0)31 776 50 51

YIBUTI
DJIBOUTI_LAL-NEIMA IMMOBILIERE · 00253-21356659 00253-21356289SUIZA
ARBON_HAMA KERAMIKDESIGN · +41 71 446 61 66 +41 71 446 61 65
AUBONNE_ARGECOM SA · +41(0)21 807 10 10 +41(0)21 808 61 02
BIEL_SABAG SA · +41 32 328 28 28 +41 32 328 28 80
CRISSIER_SABAG SA · +41 21 633 06 84 +41 21 633 06 85
GENEVE_SABAG SA · +41 22 908 06 90 +41 22 908 06 95
LUGANO-GRANCIA_PL VALLI SA · +41 919 859 510
MENDRISIO_NEW FORM SWISS SAQL · +41 919 227 356
ROTHENBURG_SABAG SA · +41 41 289 72 72 +41 41 289 72 73
SEVELEN_KAISER AG BAD & PLÄTLI · +41 81 785 2242 +41 81 785 2204
VOLKTSWIL_MPV HANDELS AG · +41 (0)43 399 53 00 +41 (0)43 399 53 20
YVERDON-LES-BAINS_SABAG SA · +41 24 423 44 30 +41 24 423 44 45
YVERDON LES BAINS_SABAG YVERDONS · +41 24 423 4444SURINAM
PARAMARIBO_JAP HOUSING · +597 817-0064TAILANDIA
BANGKOK_BOONTHAVORN CERAMIC (RATCHADAPISEK) · +66 2275-0029 +66 2275-2057
BANGKOK_BOONTHAVORN CERAMIC CO. LTD. (PIN-KLAD) · +66 2441-3075 +66 2441-4049
BANGKOK_BOONTHAVORN CERAMIC CO. LTD. (KASET NAVAMIN) · +66 2791-2777 +66 2943-9058
BANGKOK_BOONTHAVORN CERAMIC CO. LTD. (SUVARNNABHUMI) · +66 2316-0429 +66 2750 0682
BANGKOK_BOONTHAVORN CERAMIC CO. LTD. (PATTAYA) · +66 38 052 222 +66 38 052 221
CHIANGMAL_BOONTHAVORN CERAMIC CO. LTD. (CHIANGMAI) · +66 5310-5099 +66 5310-5107
MUEANG SURAT THANI DISTRICT_BOONTHAVORN CERAMIC · SURAT THANI · +66 77 237 000
PATHUMTHANEE_BOONTHAVORN CERAMIC CO. LTD. (RANGSIT) · +66 2902-0171 +66 2902-0184
PRACHUABKIRIKUN_BOONTHAVORN CERAMIC CO. LTD. (HUAHIN) · +66 3252 2555 +66 5488-4144 +66 3252-0141
SAMUTSAKHON_BOONTHAVORN CERAMIC · SAMUTSAKHON · +66 2 896 44712 +66 2 896 4473
UDON THANI_BOONTHAVORN CERAMIC · UDON THANI · +66 42 215 678TAIWAN
TAICHUNG CITY 408_MAOJUN ENTERPRISE CO LTD · 00 886 4 2250 6688 00 886 4 2258 9349
TAIPEI CITY_PORCELANOSA ASSOCIATE TAIPEI · (02) 27923788 (02) 27825508TANZANIA
DAR ES SALAAM_ABC EMPORIO TANZANIA · +255 719885566TRINIDAD Y TOBAGO
CHAGUANAS_TRINIDAD_TILE EXPRESSION · 18682902727TÚNEZ
GABES_ABC ABDENNADHER · 75 29 49 10 74 24 48 85
HAMMAM SOUSSE_ABC ABDENNADHER · 73 32 44 24 73 32 44 25
HAMMAMET_ABC ABDENNADHER · 72 26 04 77 72 26 04 77
MENZEL HAYET_ABC ABDENNADHER · 73 41 04 16 73 41 04 01
SFAX_ABC ABDENNADHER · 74 46 80 72 74 24 48 85
SOUSSE_ABC ABDENNADHER · 73 37 14 76 73 37 14 75
TUNIS_ABC ABDENNADHER · 71 72 58 80 71 72 57 77 71 78 00 46
TUNIS_LIFE STYLE · +216 71 861 551 +216 71 861 549
TUNIS CEDEX_ABDENNADHER BRICOLAGE CENTER · +216 71 725 194 +216 71 760 046TURQUÍA
ISTAMBUL_YÜTAS · +90 2 1227 44720 +90 2 1227 20674
ISTAMBUL_AKSESUAR GROUP · +90 2 1259 85599 +90 2 1259 85599
ISTAMBUL_AKSESUAR İNŞAAT · +90 2 1259 85598 +90 2 1259 85599
ISTAMBUL_YÜTAŞ · +90 2 1227 20874UCRANIA
DNIPROPETROVSK_EUROPA DNIPRO · (0562) 31 27 53
KHARKIV_NANO CERAMICA · +380 660 544 293
KHMELNYTSKYI_SOPRANO · +380 673 543 447
KYIV_SALON MILLENNIUM CONCEPT · (044) 279 60 60
LVIV_KERAMA MARKET · +380 322 972 500
MYKOLAIV_YALDT · +380 512 500 284
POLTAVA_DOGODA · +380 532 687 575
TERNOPII_VERO · 098 67 67 112
VINNYTSIA_LANA · +380 432 507 838UGANDA
KAMPALA_ABC STILES & BATHZ · +256 776022333URUGUAY
MONTEVIDEO_ACHER · +598 2 487 5830
PUNTA DEL ESTE_ACHER · +598 4 224 8343 +598 42 250869UZBEKISTÁN
TASHKENT_PREMIUM CONCEPT · +998 71 256 29 05
TASHKENT_PORCELANOSA · +998 97 753 00 65VIETNAM
HANOI_EUROSTYLE DESIGN CENTER · +84 2438489718
HANOI_MILAN ARCHITECTURAL · 0913212568 0986110133
HANOI_MILAN ARCHITECTURAL · +84 8 5412 1819 +84 8 5412 1820
HANOI_MILAN ARCHITECTURAL · 977800785 +84 4 3234 5028
HANOI_MILAN ARCHITECTURAL · +84 4 3234 5027 +84 4 3234 5028
HO CHI MINH CITY_CASABELLA CO LTD · +84 9 1323 7771YEMEN
SANAA_AL-YAMAMAH GROUP/ABO JALAL TAHER CORPORATION FOR GENERAL TRADE · +967 1 470 375 +967 1 405 665REPÚBLICA CHECA
BRNO_DESIGN BATH SE · +420 547 216 621
LIBEREC_DORINT GROUP, A.S. · +420 602457510
PRAHA_DESIGN BATH SE · +420 222 984 951
PRAHA_DORINT PHA S.R.O. · +420 271 745 269
PRAHA_LOS KACHLOS · +420 601 089 264
ZLIN_LOS KACHLOS · +420 734 682 461REPÚBLICA DEMOOCRÁTICA DEL CONGO
KINSHASA_SOCIETE PANACHE · +243 884 1677 +243 983 13893REPÚBLICA DOMINICANA
BÁVARO_CARABELA S.R.L. · +1 809 466 0020 +1 809 466 2006
LA ROMANA_CARABELA S.R.L. · +1 809 556 3606 / 809 550 9006 +1 809 221 7416
SANTIAGO_CARABELA S.R.L. PORCELANOSA · +1 809 971 1234 +1 809 971 6728
SANTO DOMINGO_CARABELA S.R.L. · +1 809 544 2560 +1 809 541 0818REUNIÓN
SAINT DENIS_RAVATE PROFESSIONNEL SAS · +262 904 024 +262 904 057RUMANÍA
BRASOV_DELTA STUDIO BRASOV · 0722 632 013
BUCAREST_DELTA STUDIO · 0374659007
BUCAREST_GLAMOUR · 40311000586
BUCAREST_GLAMOUR · 0040 31 229 3210
BUCAREST_GLAMOUR · 0040 31 229 3210
CLUJ_NAPOCA · 0364880060
IASI_DELTA STUDIO IASI · 0730 586 938
ORADEA_MAISON DESIGN · +40 743 507 811 +40 259 410 170
PIETRA_NEAMT · 0374659013
PITESTI_DELTA STUDIO PITESTI · 0723 363 823
PLOIESTI_DELTA STUDIO PLOIESTI · 0723 541 737SENEGAL
DAKAR_C.C.S. · +221 33 849 04 04 +221 33 823 13 10SERBIA
BELGRADO_ENERGY NET · +381 11 6568 960 +381 11 6557 087SINGAPUR
SINGAPUR_FERNANDO MARTIN BENITO · +65 97801472 +65 64621620SRI LANKA
COLOMBO 13_RANJANAS CERAMIC · +94 11 2543255 +94 11 2381386SUDÁFRICA
CAPE TOWN_CLASSIC TRADING · 021 465 9277 021 462 0973
DURBAN_CLASSIC TRADING · +27 31 579 1900 +27 31 577 7056
JOHANNESBURG_CLASSIC TRADING · +27 11 656 0400 +27 11 656 0403SUECIA
BROMMA_KAKELPALATZET I BROMA AB · +46 (0)8 56 487 831
KATRINEHOLM_KAKELPALATZET I KATRINEHOLM AB · +46 (0)8150-51 740

LOCALICE SU TIENDA EN NUESTRO BUSCADOR
FIND YOUR SHOWROOM IN OUR BROWSER

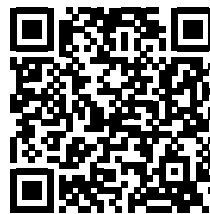

2021 P1_V1 01/2021

PORCELANOSA S.A.U. se reserva el derecho de modificar y/o suprimir ciertos modelos expuestos en este catálogo sin previo aviso. Los colores de las piezas pueden presentar ligeras diferencias respecto a los originales. Los ambientes se muestran en este catálogo son sugerencias decorativas de carácter publicitario debiéndose utilizar en la instalación real las instrucciones de colocación editadas por PORCELANOSA.

2021 PORCELANOSA

El contenido de este catálogo está protegido por la Ley de Propiedad Intelectual, Real Decreto Legislativo 1/1996. Cualquier reproducción del mismo, en parte o en su totalidad, sin autorización expresa de PORCELANOSA puede ser sancionada conforme el Código Penal.

PORCELANOSA S.A.U. reserves the right to modify and/or discontinue certain models displayed in this catalogue. The colours of pieces displayed herein may differ slightly from originals. The settings shown in this catalogue are design proposals for advertising purposes. In real situations in which the tiles are laid, the installation instructions published by PORCELANOSA should be followed.

2021 PORCELANOSA

The contents of this catalogue are protected by virtue of the Spanish Intellectual Property Act, Royal Legislative Decree 1/1996. The partial or total reproduction of this catalogue, without the express authorisation of PORCELANOSA is punishable under the Spanish Criminal Code.

CERAMIC BOOK 20201

Diseño y fotografía: Dpto. Marketing y Diseño Porcelanosa.

Edita: PORCELANOSA S.A.U.

Design & photography: Porcelanosa's Marketing & Design Department.

Edition: PORCELANOSA S.A.U.



PORCELANOSA S.A.

Carretera N-340 Km. 56,2 Apt./Box 131 12540 · Vila-real (Castellón) · España/Spain

Teléfono/Phone: (+34) 964 507 100 · Fax: 964 107 106 (Nacional/National) · Fax: (+34) 964 507 121 (Internacional/International)

www.porcelanosa.com · porcelanosa@porcelanosa.com

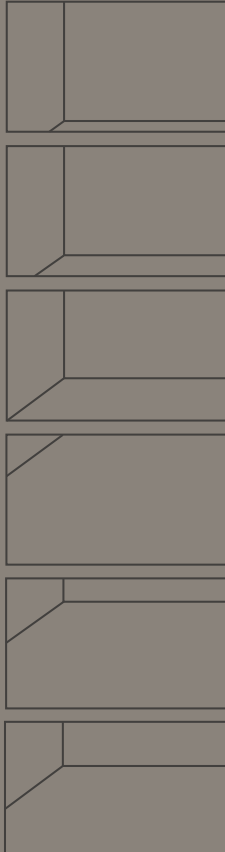

BY APPOINTMENT TO
H.R.H. THE PRINCE OF WALES
MANUFACTURER AND DISTRIBUTOR
OF CERAMIC TILES AND BUILDING PRODUCTS.
PORCELANOSA GROUP LIMITED

PORCELANOSA Grupo